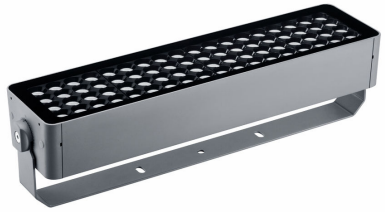

UniFlood M G2

BVP353 72LED 40K 220V L57 15 DMX

4000 K

Philips UniFlood M gen2 es un reflector LED arquitectónico económico y apto para exteriores que está diseñado para aplicaciones de iluminación de fachadas, paisajes y exteriores. El diseño robusto, modular y rectangular presenta una óptica altamente eficaz, lo que lo hace ideal para iluminar todo, desde fachadas y puentes de varios pisos hasta lugares emblemáticos y monumentos. Este proyector LED está disponible en blanco, colores monocromáticos, RGB, RGBW y blanco personalizable. Incluye seis lentes dispersores diferentes, que van desde un punto angosto hasta una proyección amplia, y tiene la opción de control DMX512/RDM. Una proyección verdaderamente modular que brinda a los arquitectos y los diseñadores la libertad de explorar una amplia gama de conceptos y diseños sin limitaciones.

Advertencias y seguridad

- Para uso en exteriores únicamente.

Datos del producto

Información general	
Controlador incluido	Sí
Lighting Technology	LED

Datos técnicos de la luz	
Flujo luminoso	13.250 lm
Temperatura de color correlacionada	4000 K
Eficacia lumínica (SO) (Nom)	88 lm/W
Índice de producción de color (IRC)	>80
Color de la fuente de luz	840 blanco neutro
Tipo de cubierta/lente óptico	Cristal transparente

Operativos y eléctricos	
Voltaje de entrada	220 a 240 V
Frecuencia de línea	50 to 60 Hz
Frecuencia de entrada	50 a 60 Hz
Consumo de energía	150 W
Corriente de irrupción	60 A
Factor de potencia (fracción)	0.95
Conexión	Cables y guías flotantes y 2 conectores con enchufe de 4 polos

UniFlood M G2

Cable	Cable de 0.5 m sin enchufe de 3 polos y 2 cables de 0.5 m con conector de 4 polos

Temperatura

Rango de temperatura ambiente	+40 a +50 °C

Controles y regulación

Regulable	Sí
Interfaz de control	Dynamic DMX/RDM

Mecánicos y de carcasa

Material de la carcasa	Aluminio extruido
Material de cubierta/lente óptico	Acrilato
Color de la carcasa	Gris oscuro
Longitud total	569 mm
Ancho total	140 mm
Altura total	149 mm
Área proyectada efectiva	0,078 m²
Dimensiones (alto x ancho x profundidad)	149 x 140 x 569 mm

Aprobación y aplicación

Código de protección de ingreso	IP66 [Protección contra el ingreso de polvo, a prueba de chorro de agua]
Código de protección de impacto mec.	IK06 [1 J]
Clase de protección IEC	Clase de seguridad I
Marca de inflamabilidad	Para montaje en superficies normalmente inflamables
Marca CE	Marca CE

Rendimiento inicial (conforme con IEC)

Tolerancia del flujo luminoso	+/-10%
Cromaticidad inicial	4 SDCM
Tolerancia del consumo de energía	+/-10%

Datos de producto

Full EOC	871951492765099
Nombre del producto del pedido	BVP353 72LED 40K 220V L57 15 DMX
Código del pedido	911401748443
Numerador SAP: cantidad por paquete	1
Numerador: paquetes por caja externa	2
Número de material (12NC)	911401748443
Nombre del producto completo	BVP353 72LED 40K 220V L57 15 DMX
EAN/UPC - Caja	8719514927650

F IP66 IK06

Plano de dimensiones

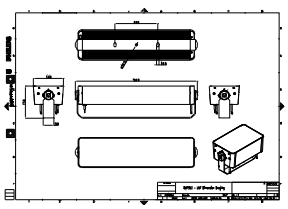

© 2023 Signify Holding Todos los derechos reservados. Signify no proporciona ninguna representación ni garantía con respecto a la precisión ni la totalidad de la información incluida a continuación y no será responsable de ninguna acción que dependa de ella. La información presentada en este documento no está diseñada como una oferta comercial y no forma parte de ninguna cotización ni contrato, a menos que Signify acuerde lo contrario. Philips y el emblema del escudo Philips son marcas comerciales registradas de Koninklijke Philips N.V.