

ETIBOX

SYSTEM OBUDÓW PIERWSZEJ KLASY OCHRONNOŚCI - SOLID GSX	295
SYSTEM OBUDÓW DRUGIEJ I PIERWSZEJ KLASY OCHRONNOŚCI - SOLID DE	328
OBUDOWY INNE	352
WYPOSAŻENIE DODATKOWE	358

OBUDOWY METALOWE, WYPOSAŻENIE DODATKOWE



Energia pod kontrolą

SPIS TREŚCI - ETIBOX

SYSTEM OBUDÓW PIERWSZEJ KLASY OCHRONNOŚCI - SOLID GSX

- Obudowy hermetyczne GT (IP 65).....295
- Obudowy natynkowe 4XN160 (IP 41, 42, 44).....304
- Obudowy podtynkowe 4XP160 (IP 42, 44).....304
- Wewnętrzny system konstrukcyjny i akcesoria.....311

SYSTEM OBUDÓW DRUGIEJ I PIERWSZEJ KLASY OCHRONNOŚCI - SOLID DE

- Obudowy rozdzielnic do 125A (IP43).....329
- Obudowy rozdzielnic do $I_n = 1600A$ (IP43, 54, 55).....335
- Panele rozdzielcze i akcesoria.....348

OBUDOWY INNE

- Obudowy modułowe, standardowe MU...UNI (IP 32, drzwi pełne).....352
- Obudowy stojące RH, RX z konstrukcją pod aparaturę modułową (IP42, IP 55, drzwi pełne).....353
- Obudowy hermetyczne, stojące RH z płytą montażową (IP55, drzwi pełne).....356

WYPOSAŻENIE DODATKOWE OBUDÓW

- Izolowane szyny zbiorcze IZ, IZS.....358
- Bloki rozdzielcze EDB.....360
- System kanałów grzebieniowych B.....361
- Izolatory wsporcze INS.....363
- Szyny montażowe TH.....365
- Uniwersalne izolacyjne profile maskujące do aparatów modułowych UPO.....366

OBUDOWY HERMETYCZNE, METALOWE GT (IP65)

SOLID GSX

Zastosowanie :

Obudowy hermetyczne metalowe (z blachy stalowej) z płytą montażową typu GT obejmują szeroki obszar zastosowań zarówno do budownictwa przemysłowego jak i mieszkaniowego. Dzięki swojej konstrukcji zapewniają doskonałą szczelność, wytrzymałość mechaniczną oraz funkcjonalność. Znajdują zastosowanie tam, gdzie urządzenia elektryczne narażone są na niekorzystne działanie czynników takich jak woda, pył, oddziaływania mechaniczne.

Zalety

- Drzwi otwierające się w obrysie zewnętrznym obudowy, co umożliwia bezpośrednie łączenie kilku obudów w szeregu (specjalna konstrukcja zawiasów)
- Wysoka jakość uszczelki poliuretanowej dzięki zastosowaniu najnowszej technologii wylewania uszczelek
- Obudowy wykonane z wysokiej jakości blachy stalowej
- Odporne na działanie zewnętrznych czynników mechanicznych - IK10
- Drzwi w obudowach od wysokości 400mm i szerokości 800mm posiadają profile pionowe i poziome wyposażone w otwory montażowe o rozstawie 25mm
- Malowanie farbą proszkową poliestrową do zastosowań zewnętrznych, mimo że obudowy przeznaczone są do wewnątrz
- Odporne na promieniowanie UV

Dane techniczne

Stopień ochrony	IP65
Odporność mechaniczna	IK10
Kolor	Jasnoszary (RAL 7035)
Farba	Poliestrowa
Zgodność z normą	IEC/EN 62208 IEC/EN 60529 IEC 62262
Zgodność z Dyrektywą	RoHS

Obudowa dostarczana w komplecie z:

- Pokrywą przepustu kablowego z elementami mocowania
- Płytą montażową wraz z elementami mocowania
- Kluczem (KEY-D5-M)
- Drzwiami z zamkiem z wkładką dwupiórkową (LK-D3-M22)
- Zaślepkami otworów montażowych
- Kompletem uziemiającym (bez przewodu)



Zalety oraz charakterystyka techniczna



Obudowy wykonane z najwyższej jakości blachy stalowej o grubościach od 1,2 mm do 2 mm.
Odporne na działanie zewnętrznych czynników mechanicznych - IK10.



Malowane farbą proszkową poliestrową kolor RAL 7035 do zastosowań zewnętrznych, mimo że obudowy przeznaczone są do wewnątrz.



Specjalnie wyprofilowane krawędzie korpusu zapewniają pewną ochronę przed wodą.



Wylewana uszczelka poliuretanowa na drzwiach oraz na przepustcie zapewniająca stopień ochrony IP65.



Przepust kablowy z zagiętymi krawędziami celem usztywnienia oraz wylewaną uszczelką zapewniającą doskonałą szczelność obudowy.



Kąt otwarcia drzwi 120 stopni.



Drzwi otwierające się w obrysie zewnętrznym obudowy, co umożliwia bezpośrednie łączenie kilku obudów w szeregu (specjalna konstrukcja zawiasów).



Możliwość montażu drzwi z lewej i prawej strony.



Zamknięcie drzwi w zależności od wysokości obudowy:
1 zamek do wysokości 400 mm.



Zamknięcie drzwi w zależności od wysokości obudowy:
2 zamki od wysokości 500 mm.



Zamknięcie drzwi w zależności od wysokości obudowy:
zapięcie 3 punktowe od wysokości 1000 mm.



Drzwi w obudowach od wysokości 400 mm posiadają profile pionowe wyposażone w otwory montażowe o rozstawie 25 mm.



Drzwi w obudowach od szerokości 800 mm posiadają profile poziome wyposażone w otwory montażowe o rozstawie 25 mm.



Solidna konstrukcja zapięcia 3 punktowego.



Obudowy od wysokości 800 mm wyposażone są w trzy zawiasy.



W korpusie i drzwiach obudowy znajdują się zaciski uziemiające M6x12.



Montaż do ściany bezpośredni lub za pomocą specjalnych uchwytów montażowych (osobne zamówienie).
Otwory o średnicy 10mm w ścianie tylnej korpusu.



Płyta montażowa wykonana jest z blachy ocynkowanej o grubości 2 mm. Mocowanie płyty montażowej na kołkach M8x25. W zależności od rozmiaru zastosowano zagięcia krawędzi płyty celem jej usztywnienia.

Sposób oznaczania typu obudów GT :

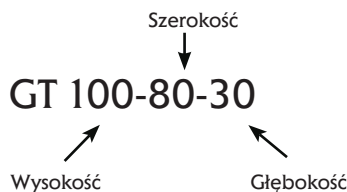

Obudowy GT z płytą montażową

Typ	Nr kodowy	Wysokość Y (mm)	Szerokość X (mm)	Głębokość Z (mm)	Maksymalna ilość modułów (18mm) przy zastosowaniu wkładu montażowego		Ilość zamków	Ilość zawiasów	Waga (kg)
GT 25-20-15	001123100	250	200	150	-	-	1	2	3,61
GT 30-20-15	001102101	300	200	150	-	-	1	2	4,14
GT 30-30-15	001102102	300	300	150	-	-	1	2	5,65
GT 30-30-20	001102103	300	300	200	-	-	1	2	6,38
GT 30-30-25	001102104	300	300	250	-	-	1	2	7,13
GT 40-30-15	001102105	400	300	150	2x12	24	1	2	7,07
GT 40-30-20	001102106	400	300	200	2x12	24	1	2	7,90
GT 40-30-25	001102107	400	300	250	2x12	24	1	2	8,74
GT 40-40-15	001102108	400	400	150	2x17	34	1	2	8,92
GT 40-40-20	001102109	400	400	200	2x17	34	1	2	9,90
GT 40-40-25	001102110	400	400	250	2x17	34	1	2	10,89
GT 40-60-20	001102111	400	600	200	2x26	52	1	2	14,57
GT 40-60-25	001102112	400	600	250	2x26	52	1	2	15,87
GT 40-60-30	001102113	400	600	300	2x26	52	1	2	17,17
GT 50-40-15	001102114	500	400	150	3x17	51	2	2	10,69
GT 50-40-20	001102115	500	400	200	3x17	51	2	2	11,17
GT 50-40-25	001102116	500	400	250	3x17	51	2	2	12,86
GT 50-55-20	001102117	500	550	200	3x24	72	2	2	15,30
GT 50-55-25	001102118	500	550	250	3x24	72	2	2	16,62
GT 60-40-15	001102119	600	400	150	3x17	51	2	2	12,47
GT 60-40-20	001102120	600	400	200	3x17	51	2	2	13,64
GT 60-40-25	001102121	600	400	250	3x17	51	2	2	14,82
GT 60-60-20	001102122	600	600	200	3x26	78	2	2	20,02
GT 60-60-25	001102123	600	600	250	3x26	78	2	2	21,51
GT 60-60-30	001102124	600	600	300	3x26	78	2	2	22,99
GT 60-80-30	001102125	600	800	300	3x36	108	2	2	32,65
GT 65-55-20	001102126	650	550	200	4x24	96	2	2	19,86
GT 65-55-25	001102127	650	550	250	4x24	96	2	2	21,32
GT 80-40-20	001102128	800	400	200	5x17	85	2	3	19,45
GT 80-40-25	001102129	800	400	250	5x17	85	2	3	21,11
GT 80-55-20	001102130	800	550	200	5x24	120	2	3	26,17
GT 80-55-25	001102131	800	550	250	5x24	120	2	3	28,11
GT 80-60-20	001102132	800	600	200	5x26	130	2	3	28,13
GT 80-60-25	001102133	800	600	250	5x26	130	2	3	30,14
GT 80-60-30	001102134	800	600	300	5x26	130	2	3	32,17
GT 80-60-40	001102135	800	600	400	5x26	130	2	3	36,20
GT 80-80-20	001102136	800	800	200	5x36	180	2	3	35,93
GT 80-80-25	001102137	800	800	250	5x36	180	2	3	38,31
GT 80-80-30	001102138	800	800	300	5x36	180	2	3	40,68
GT 80-80-40	001102139	800	800	400	5x36	180	2	3	45,44
GT 80-100-30	001102140	800	1000	300	5x46	230	2	3	49,20
GT 80-100-40	001102141	800	1000	400	5x46	230	2	3	54,67
GT 100-60-25	001102142	1000	600	250	6x26	156	3 p	3	36,35
GT 100-60-30	001102143	1000	600	300	6x26	156	3 p	3	38,60
GT 100-60-40	001102144	1000	600	400	6x26	156	3 p	3	43,10
GT 100-80-25	001102145	1000	800	250	6x36	216	3 p	3	46,11
GT 100-80-30	001102146	1000	800	300	6x36	216	3 p	3	48,72
GT 100-80-40	001102147	1000	800	400	6x36	216	3 p	3	53,94
GT 100-100-25	001102148	1000	1000	250	6x46	276	3 p	3	55,87
GT 100-100-30	001102149	1000	1000	300	6x46	276	3 p	3	58,83
GT 100-100-40	001102150	1000	1000	400	6x46	276	3 p	3	64,78
GT 120-60-25	001102151	1200	600	250	7x26	182	3 p	3	42,55
GT 120-80-25	001102152	1200	800	250	7x36	252	3 p	3	53,90
GT 120-80-30	001102153	1200	800	300	7x36	252	3 p	3	56,76
GT 120-80-40	001102154	1200	800	400	7x36	252	3 p	3	62,45
GT 120-100-30	001102155	1200	1000	300	7x46	322	3 p	3	68,47
GT 120-100-40	001102156	1200	1000	400	7x46	322	3 p	3	74,88

Uwaga: Pozostałe parametry obudów zawarte są w tabeli na stronie następnej

Obudowy GT z płytą montażową

Typ	Głębokość otworu przepustu kablowego B1	Szerokość otworu przepustu kablowego A1	Głębokość pokrywy przepustu kablowego B	Szerokość pokrywy przepustu kablowego A	Obciążalność pojedynczej obudowy (kg)	Obciążalność płyty montażowej (kg)	Obciążalność drzwi* (kg)	Maksymalne straty mocy dla pojedynczej obudowy (W)	Pakowanie (szt.)
GT 25-20-15	70	140	110	180	150	125	25	11	1
GT 30-20-15	70	140	110	180	150	125	25	14	1
GT 30-30-15	70	240	110	280	150	125	25	17	1
GT 30-30-20	120	240	160	280	150	125	25	21	1
GT 30-30-25	170	240	210	280	175	150	25	20	1
GT 40-30-15	70	240	110	280	175	150	25	22	1
GT 40-30-20	120	240	160	280	175	150	25	25	1
GT 40-30-25	170	240	210	280	175	150	25	28	1
GT 40-40-15	70	340	110	380	175	150	25	25	1
GT 40-40-20	120	340	160	380	225	200	25	30	1
GT 40-40-25	170	340	210	380	225	200	25	25	1
GT 40-60-20	120	540	160	580	225	200	25	40	1
GT 40-60-25	170	540	210	580	225	200	25	46	1
GT 40-60-30	170	540	210	580	225	200	25	36	1
GT 50-40-15	70	340	110	380	225	200	25	30	1
GT 50-40-20	120	340	160	380	225	200	25	40	1
GT 50-40-25	170	340	210	380	225	200	25	41	1
GT 50-55-20	120	490	160	530	225	200	25	42	1
GT 50-55-25	170	490	210	530	225	200	25	45	1
GT 60-40-15	70	340	110	380	225	200	25	38	1
GT 60-40-20	120	340	160	380	225	200	25	40	1
GT 60-40-25	170	340	210	380	225	200	25	46	1
GT 60-60-20	120	540	160	580	275	250	25	55	1
GT 60-60-25	170	540	210	580	275	250	25	60	1
GT 60-60-30	170	540	210	580	275	250	25	66	1
GT 60-80-30	170	740	210	780	275	250	25	82	1
GT 65-55-20	120	490	160	530	275	250	25	51	1
GT 65-55-25	170	490	210	530	275	250	25	55	1
GT 80-40-20	120	340	160	380	275	250	25	53	1
GT 80-40-25	170	340	210	380	275	250	25	58	1
GT 80-55-20	120	490	160	530	275	250	25	62	1
GT 80-55-25	170	490	210	530	275	250	25	65	1
GT 80-60-20	120	540	160	580	325	300	25	70	1
GT 80-60-25	170	540	210	580	325	300	25	78	1
GT 80-60-30	170	540	210	580	325	300	25	101	1
GT 80-60-40	170	540	210	580	325	300	25	87	1
GT 80-80-20	120	740	160	780	325	300	25	70	1
GT 80-80-25	170	740	210	780	325	300	25	80	1
GT 80-80-30	170	740	210	780	325	300	25	104	1
GT 80-80-40	170	740	210	780	390	350	25	117	1
GT 80-100-30	170	940	210	980	390	350	25	123	1
GT 80-100-40	170	940	210	980	390	350	25	125	1
GT 100-60-25	170	540	210	580	390	350	40	92	1
GT 100-60-30	170	540	210	580	390	350	40	100	1
GT 100-60-40	170	540	210	580	390	350	40	115	1
GT 100-80-25	170	740	210	780	390	350	40	113	1
GT 100-80-30	170	740	210	780	390	350	40	123	1
GT 100-80-40	170	740	210	780	390	350	40	128	1
GT 100-100-25	170	940	210	980	390	350	40	118	1
GT 100-100-30	170	940	210	980	390	350	40	122	1
GT 100-100-40	170	940	210	980	390	350	40	130	1
GT 120-60-25	170	540	210	580	390	350	40	110	1
GT 120-80-25	170	740	210	780	390	350	40	116	1
GT 120-80-30	170	740	210	780	390	350	40	150	1
GT 120-80-40	170	740	210	780	390	350	40	160	1
GT 120-100-30	170	940	210	980	390	350	40	166	1
GT 120-100-40	170	940	210	980	390	350	40	170	1

* Uwaga: obciążenie drzwi podano w pozycji pionowej zamkniętej. Nacisk na drzwi w pozycji otwartej poza kąt otwarcia 120 stopni może spowodować uszkodzenie obudowy.

Akcesoria do obudów hermetycznych

Akcesoria do obudów hermetycznych z płytą montażową (IP65)

Typ	Nr kodowy	Nazwa wyrobu	Waga (kg)	Pakowanie (szt.)
U400	001102166	Uchwyty do mocowania na ścianie-zestaw	0,37	1
LK-D3-M22	001102167	Zamek z wkładką dwupiórkową-3mm	0,07	1
LK-D5-M22	001102168	Zamek z wkładką dwupiórkową-5mm	0,07	1
LK-KW8-M22	001102169	Zamek z wkładką kwadrat	0,07	1
LK-T9-M22	001102170	Zamek z wkładką trójkąt	0,07	1
LK-1333-M22	001102171	Zamek z wkładką patentową 1333	0,09	1
LK-B1333-M22	001102172	Zamek z pokrętelem motylkowym patentowy 1333	0,12	1
LK-CB1333-25-50	001102180	Zamek pod mechanizm zębaty	0,15	1
KEY-D5-M	001102173	Klucz D5	0,04	1
KEY-T9-M	001102174	Klucz trójkąt T9	0,04	1
KEY-KW8-M	001102175	Klucz kwadrat 8mm	0,04	1
KEY-UNI-M	001102176	Klucz uniwersalny	0,07	1
LPE-6	001102177	Linka uziemiająca drzwi 6mm ²	0,02	1
K-A4	001102178	Kieszonka na dokumentację A4	0,16	1
FA-RAL7035	001101710	Farba reperacyjna RAL7035 (200 ml)	0,23	1



U400



LK-D3-M22*
(sworzeń-3 mm)



LK-D5-M22
(sworzeń-5 mm)



LK-KW8-M22
(sworzeń kwadrat-8mm)



LK-T9-M22
(sworzeń trójkąt 9mm)



LK-1333-M22



LK-B1333-M22



LK-CB1333-25-50**



KEY-D5-M*



KEY-T9-M



KEY-KW8-M



KEY-UNI-M
(Do zamków D5, T9,
KW8, N)



LPE-6



K-A4



FA-RAL7035

* - wyposażenie standardowe

** - zamek do zapięcia 3-punktowego (obudowy od wysokości 1000 mm)

Rysunki wymiarowe kompletnej obudowy

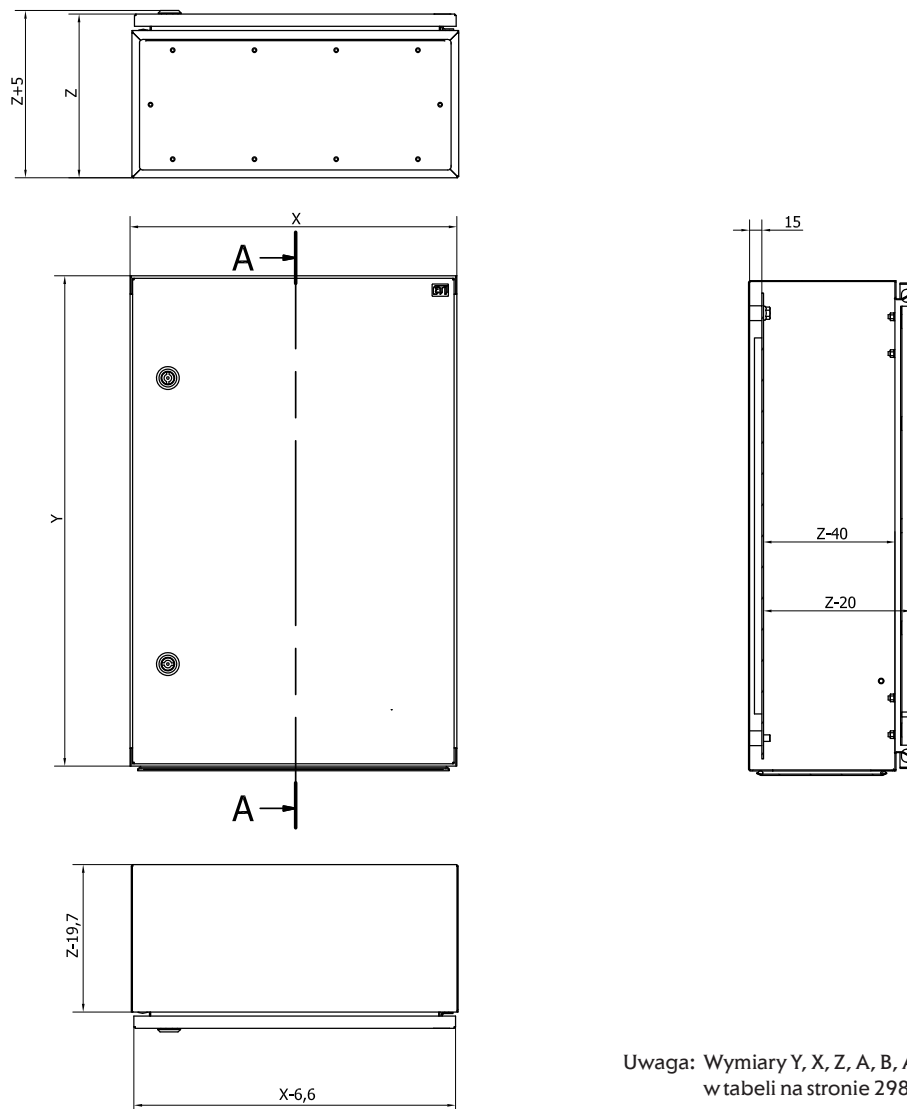

Uwaga: Wymiary Y, X, Z, A, B, A1, B1 podano w tabeli na stronie 298, 299

Rysunki wymiarowe drzwi

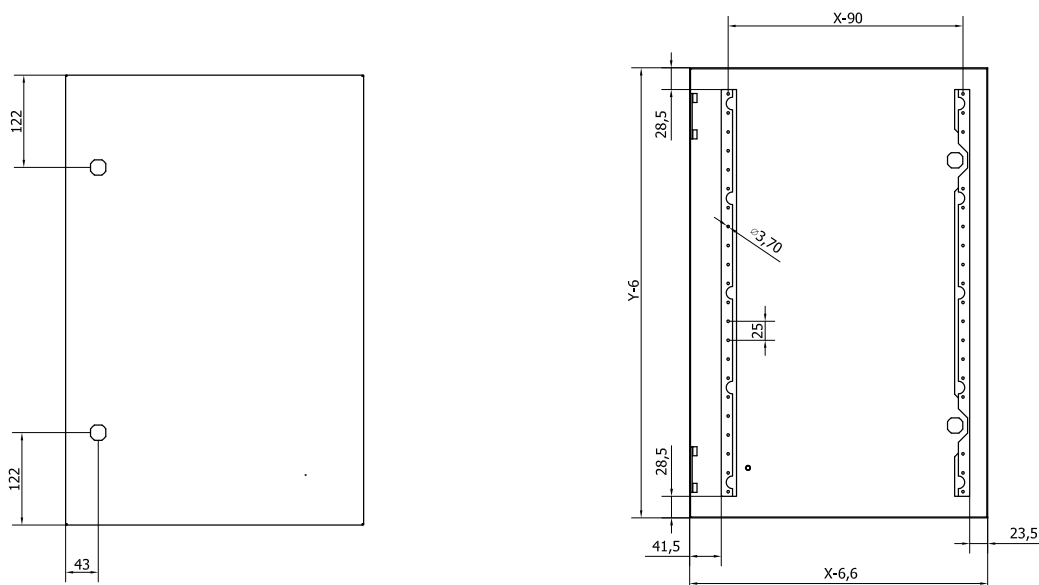

Rysunki wymiarowe korpusu obudowy GT

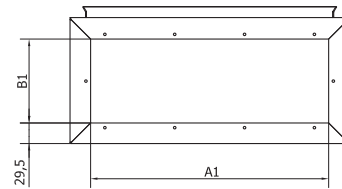
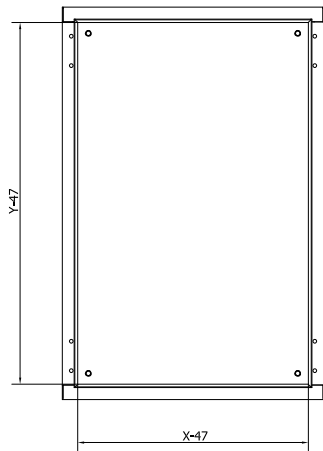
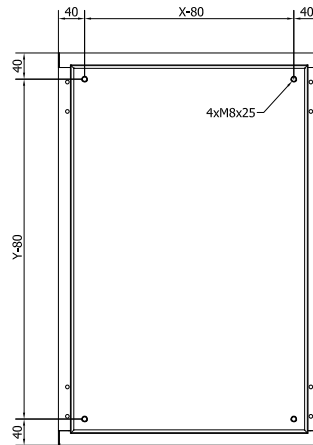
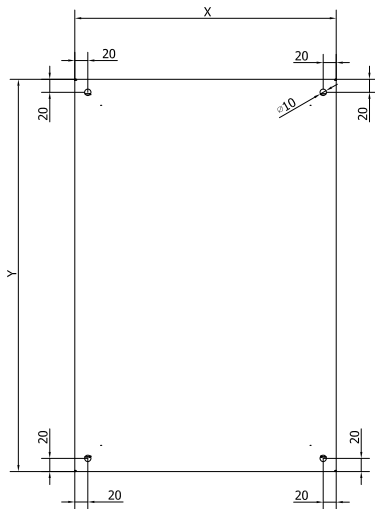

Wymiary przepustu kablowego

Rysunki wymiarowe drzwi

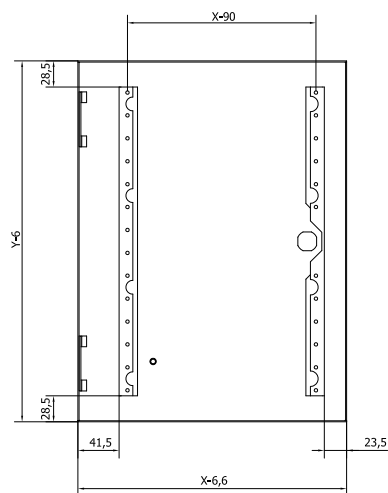

Zamek 1p; 2p

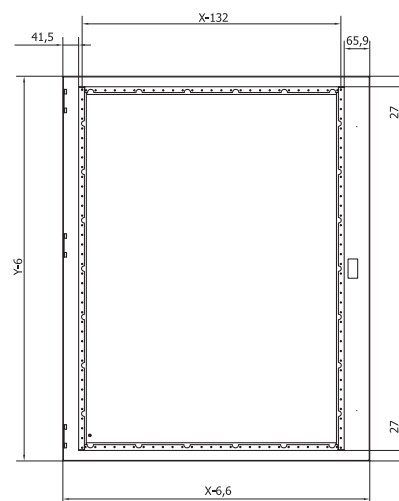

Zamek 3-punktowy

Rysunki wymiarowe uchwytu, płyt montażowych, otworów zamków

Uchwyt na ścianę U400

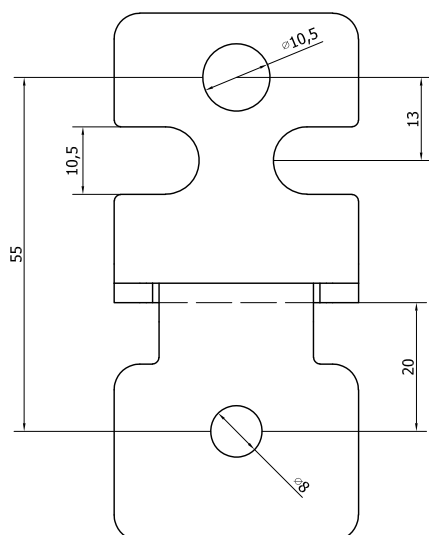

Wymiary płyty montażowej

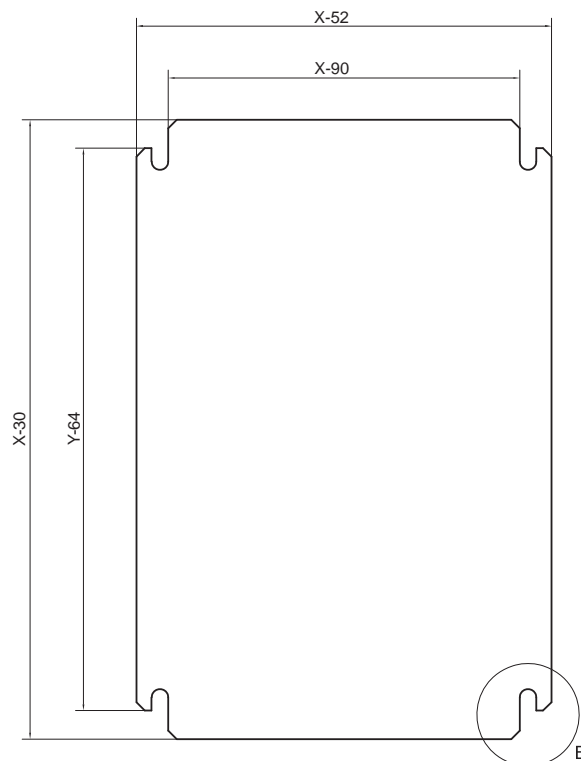

Otwory montażowe w drzwiach pod zamki

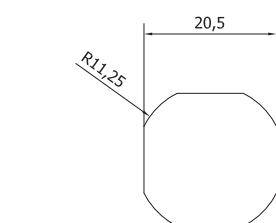

Otwór pod zamek 1 - punktowy
(obudowy GT do wysokości 800 mm włącznie)

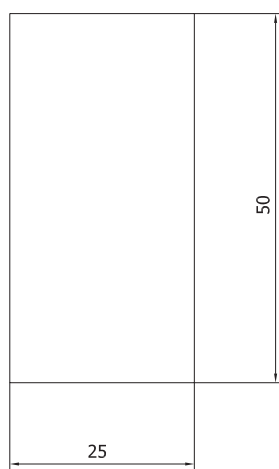

Otwór pod zamek 3 - punktowy
(obudowy GT od wysokości 1000 mm)

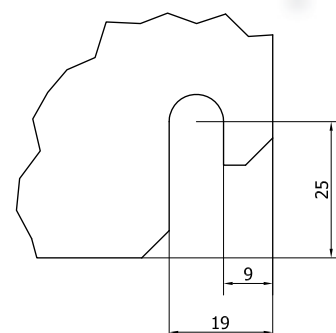

Miejsce mocowania

OBUDOWY NATYNKOWE I PODTYNKOWE I-SZEJ KLASY OCHRONNOŚCI SOLID GSX
Zalety:

- Duża uniwersalność i elastyczność konfiguracji
- Wyjmowany wkład montażowy (możliwość przewodowania w warsztacie lub na obiekcie)
- Możliwość podziału w pionie dzięki specjalnym elementom podziałowym EPW
- Osłony i płyty montażowe dedykowane do aparatów ETI (wyłączniki, rozłączniki, itp.)
- Szybki montaż
- Odkręcana ściana tylna w obudowach natynkowych
- Zdejmowana ramka z drzwiami dla wersji podtynkowej
- W standardzie 2 zamki patentowe (kod klucza 1333)
- Wysokiej jakości membranowe przepusty kablowe
- Precyzyjne wykonanie z wysokiej jakości blachy stalowej o grubości 1 mm malowanej proszkowo
- Malowane farbą poliestrową odporną na promieniowanie UV

Zastosowanie :

Obudowy rozdzielnic występują w wersji natynkowej 4XN160 o stopniu ochrony IP41 (IP42, IP44) głębokość 160 mm oraz podtynkowej 4XP160 o stopniu ochrony IP42 (IP44) , głębokość kasety 160 mm.

Dane techniczne

Klasa ochronności	Pierwsza ⚡
Stopień ochrony	Obudowy natynkowe 4XN160 - IP41/IP42/IP44 Obudowy podtynkowe 4XP160 - IP42/IP44
Odporność mechaniczna	IK10
Kolor	Jasnoszary (RAL 7035)
Farba	Poliestrowa
Miejsce instalowania-przeznaczenie	Obudowy wewnętrzne
Temperatura pracy	-5°C ... +40°C
Zgodność z normą	PN-IEC/EN 62208 , PN-IEC/EN 60529, PN-IEC/EN 62262
Zgodność z Dyrektywą	RoHS

Obciążalność obudów

Obciążalność wkładu montażowego (WP-A / WP-U + LG-V + TH-S)	125 kg
Obciążalność płyty montażowej (PM)	40 kg
Obciążalność uchwytów ściennych (UCH-2)	200 kg
Obciążalność drzwi	7,5 kg

Dopuszczalne straty mocy

Lp.	Typ	Nazwa wyrobu	Maksymalne straty mocy P (W)
Seria 4XN160			
1	4XN160 2-3	Obudowa natynkowa IP41 (IP42, IP44) pusta	69,5
2	4XN160 2-4	Obudowa natynkowa IP41 (IP42, IP44) pusta	83
3	4XN160 2-5	Obudowa natynkowa IP41 (IP42, P44) pusta	91,7
4	4XN160 2-6	Obudowa natynkowa IP41 (IP42, IP44) pusta	118,6
5	4XN160 2-7	Obudowa natynkowa IP41 (IP42, IP44) pusta	182,5
6	4XN160 3-3	Obudowa natynkowa IP41 (IP42, IP44) pusta	95,2
7	4XN160 3-4	Obudowa natynkowa IP41 (IP42, IP44) pusta	111,7
8	4XN160 3-5	Obudowa natynkowa IP41 (IP42, IP44) pusta	105,2
9	4XN160 3-6	Obudowa natynkowa IP41 (IP42, IP44) pusta	121,6
10	4XN160 3-7	Obudowa natynkowa IP41 (IP42, IP44) pusta	128,7
Seria 4XP160			
11	4XP160 2-3	Obudowa podtynkowa IP42 (IP44) pusta	57,2
12	4XP160 2-4	Obudowa podtynkowa IP42 (IP44) pusta	68,6
13	4XP160 2-5	Obudowa podtynkowa IP42 (IP44) pusta	83,7
14	4XP160 2-6	Obudowa podtynkowa IP42 (IP44) pusta	88,4
15	4XP160 2-7	Obudowa podtynkowa IP42 (IP44) pusta	100,5
16	4XP160 3-3	Obudowa podtynkowa IP42 (IP44) pusta	80,4
17	4XP160 3-4	Obudowa podtynkowa IP42 (IP44) pusta	98,9
18	4XP160 3-5	Obudowa podtynkowa IP42 (IP44) pusta	111,1
19	4XP160 3-6	Obudowa podtynkowa IP42 (IP44) pusta	90
20	4XP160 3-7	Obudowa podtynkowa IP42 (IP44) pusta	117,4



Zalety oraz charakterystyka techniczna

Obudowy natynkowe 4XN160

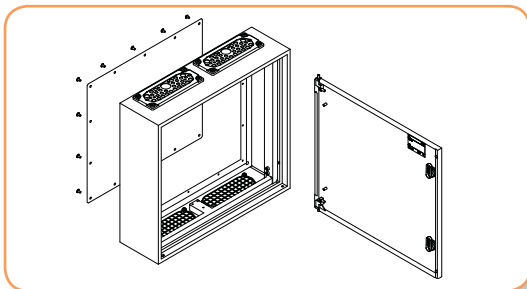

Obudowy natynkowe składają się z korpusu z odkręcaną ścianą tylną oraz drzwi pełnych.

Komplet wyposażenia obudowy natynkowej obejmuje:

- zaślepki otworów mocujących do ściany
- zestaw uziemienia - nakrętki, podkładki, naklejki
- śruby AS-SH 6x10 do mocowania wsporników pionowych WP-A i WP-U
- membranowe przepusty kablowe – góra
- zaślepki otworów przepustów – dół
- drzwi z zamkami patentowymi i kluczami o kodzie 1333
- klucz imbusowy Hex5
- instrukcję montażu

Ściana tylna obudowy natynkowej

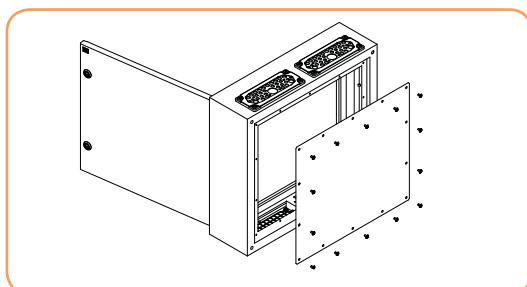

Ściana tylna wykonana z blachy stalowej ocynkowanej, mocowana przy pomocy blachowkrętów. Odkręcenie tylnej ściany umożliwia przewodowanie aparatów z już włożonym wkładem do obudowy.

Montaż obudowy natynkowej bezpośrednio do ściany

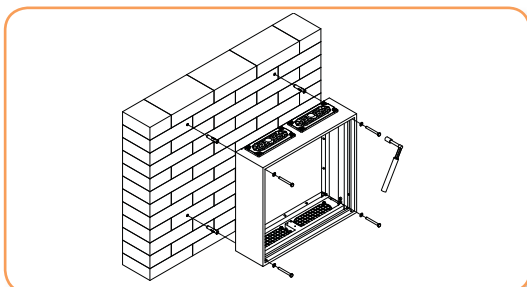

Montaż bezpośredni do ściany uniemożliwia demontaż obudowy bez otwierania drzwi.

Obudowy podtynkowe 4XP160

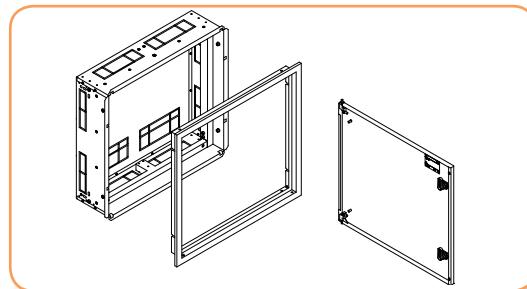

Obudowy podtynkowe składają się z kasety i odkręcanej ramki z drzwiami pełnymi.

Komplet wyposażenia obudowy podtynkowej obejmuje:

- zestaw uziemienia - nakrętki, podkładki, naklejki, śruby M6x10
- śruby AS-SH 6x10 do mocowania wsporników pionowych WP-A i WP-U
- śruby M6x40 z nakrętkami kontrolującymi do pozycjonowania kasety
- drzwi z ramką, zamkami patentowymi i kluczami o kodzie 1333
- klucz imbusowy Hex5
- instrukcję montażu

Montaż drzwi w obudowie

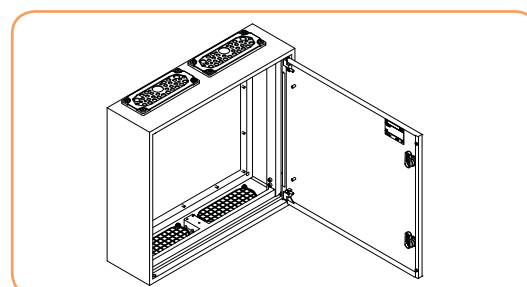

Zastosowanie specjalnych zawiasów umożliwia montaż drzwi bez użycia narzędzi. Drzwi można przekładać lewo/prawo zarówno w obudowie natynkowej jak i podtynkowej.

Montaż obudowy natynkowej przy pomocy uchwytów UCH-2

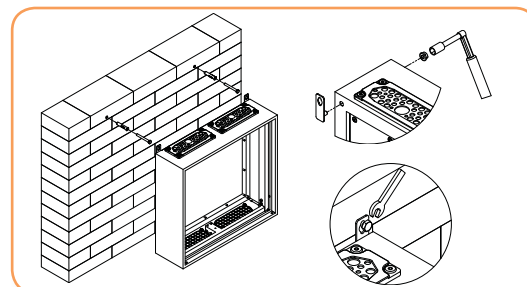

Montaż na uchwytach zewnętrznych ułatwia zawieszenie obudowy.

Kaseta podtynkowa



Wykonana z blachy stalowej ocynkowanej o grubości 1 mm. Bardzo sztywna konstrukcja. Posiada osłabienia do wycięcia otworów, przez które wprowadzane są kable i przewody. Kaseta posiada otwory do zamocowania we wnęce. Śruby M6x40 dostarczane w komplecie z obudową służą wyłącznie do pozycjonowania kasety. Mocowanie na stałe odbywa się przy pomocy kołków rozporowych (w kasecie otwory 9 mm i faselki 6 mm) oraz pianki montażowej (dodatkowe otwory do wprowadzenia pianki).

Montaż kasety we wnęce

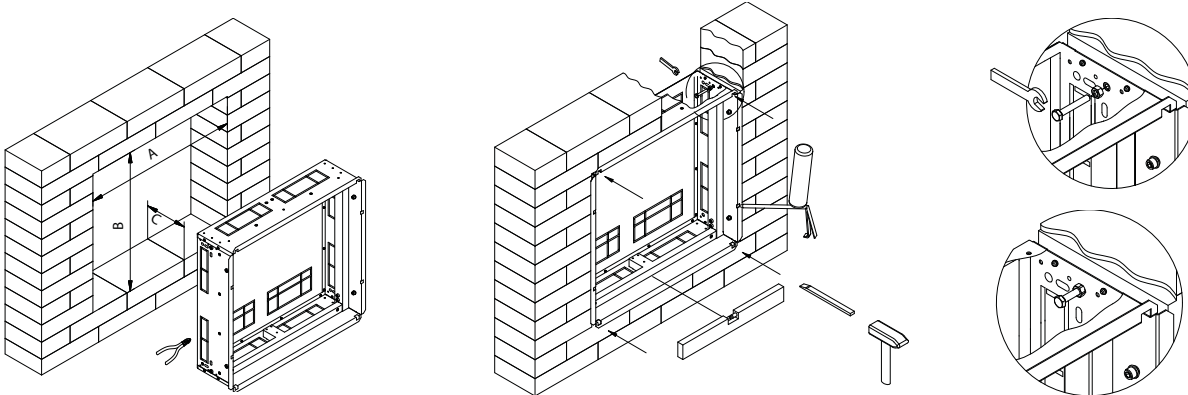

Sugerowane wymiary wnęki podano w tabeli na str. 309

Mocowanie ramki z drzwiami do kasety

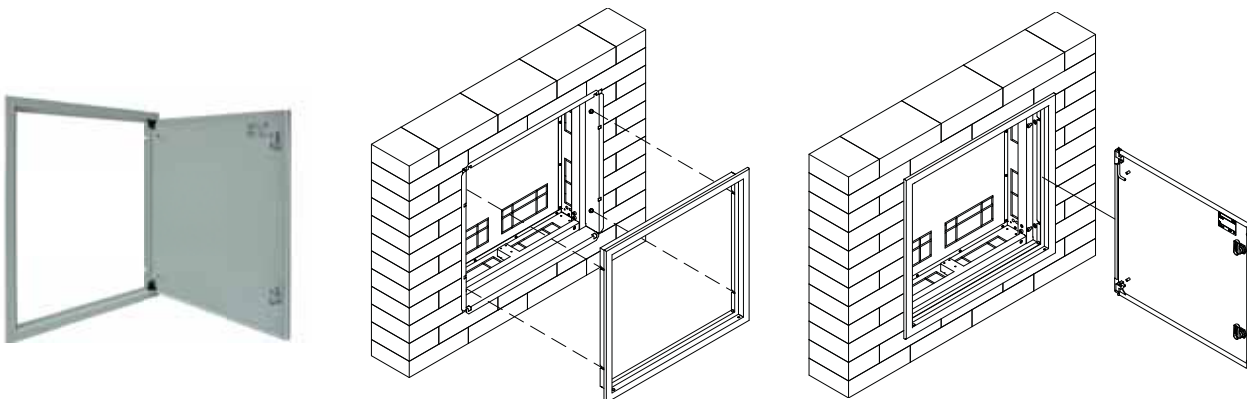

Po wszystkich pracach montażowych do kasety przykręcana jest ramka z drzwiami. Mocowanie odbywa się przy pomocy śrub, gdzie możliwa jest regulacja w płaszczyźnie pionowej ok. 20 mm. Istnieje możliwość kilkuprocentowego odchylenia ramki od płaszczyzny ściany tylnej kasety, aby zniwelować niedokładności montażowe przy obsadzaniu kasety. Drzwi można przekładać lewo/prawo.

Uwaga! Ramka wraz z kasetą sprzedawane są w komplecie (stanowią jedną pozycję sprzedażową).

Zamki do drzwi



Drzwi obudowy wyposażone są w standardzie w dwa zamki patentowe o kodzie klucza 1333 w kolorze jasnoszarym (RAL 7035). Możliwa jest zmiana zamków na każdy dostępny w ofercie ETI o nazwie LK... M22.

Otwory pod przepusty kablowe

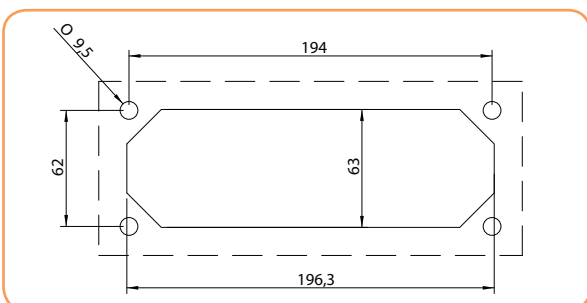

Obudowy natynkowe posiadają otwory pod przepusty kablowe (standard FL21). W obudowie od góry standardowo zainstalowane są przepusty membranowe EH-TKC-36, natomiast od dołu w otworach zainstalowane są zaślepki plastikowe. W przypadku podejścia przewodami od dołu istnieje możliwość obrócenia obudowy o 180 stopni. W ofercie znajdują się przepusty membranowe, stalowe i aluminiowe.

Przepust membranowy



Zastosowanie nowoczesnych przepustów umożliwia wprowadzenie przewodów bez dławików i bez użycia specjalistycznych narzędzi. Możliwe średnice przewodów: 4x(4-8 mm) + 4x(6-10 mm) + 12x(7-12 mm) + 14x(10-14 mm + 2x(12-18 mm) + 1x(17-32mm)

Przepust stalowy/aluminiowy



Umożliwia zamontowanie dławików przy stosowaniu kabli i przewodów o większych przekrojach.

Stopień ochrony IP



Obudowy natynkowe 4XN160:

- bez uszczelek IP41
- z uszczelką ściany tylnej IP42
- z uszczelką ściany tylnej i drzwi IP44

Obudowy podtynkowe 4XP160 (ramka z drzwiami):

- bez uszczelki drzwi IP42
- z uszczelką drzwi IP44

Standardowo, bez dodatkowego uszczelnienia, obudowy natynkowe 4XN160 posiadają stopień ochrony IP41, natomiast obudowy podtynkowe stopień ochrony IP42. Uszczelnienie ściany tylnej i drzwi obudów natynkowych i podtynkowych odbywa się poprzez przyklejenie uszczelki SEAL-G9. Uszczelka przyklejana jest przez klienta zgodnie z instrukcją.

Długości uszczelek podano w tabelach (strona 308).



Obudowy podtynkowe po założeniu ramki z drzwiami dla uzyskania pożądanej szczelności należy uszczelnić między ramką a ścianą silikonem montażowym.

Długości uszczelki gwarantujące odpowiedni stopień ochrony IP

Obudowy natynkowe		
Typ	Łączna długość uszczelki (m) dla IP 42	Łączna długość uszczelki (m) dla IP 44
4XN160 2-3	1,8	3,8
4XN160 2-4	2,1	4,4
4XN160 2-5	2,4	5
4XN160 2-6	2,7	5,6
4XN160 2-7	3	6,2
4XN160 3-3	2,3	4,8
4XN160 3-4	2,6	5,4
4XN160 3-5	2,9	6
4XN160 3-6	3,2	6,6
4XN160 3-7	3,5	7,2

Obudowy podtynkowe	
Typ	Łączna długość uszczelki (m) dla IP 44
4XP160 2-3	2,2
4XP160 2-4	2,5
4XP160 2-5	2,8
4XP160 2-6	3,1
4XP160 2-7	3,4
4XP160 3-3	2,7
4XP160 3-4	3
4XP160 3-5	3,3
4XP160 3-6	3,6
4XP160 3-7	3,9

Obwód ochronny

Obudowy metalowe 4XN160/4XP160 zapewniają ciągłość połączeń elektrycznych obwodu ochronnego poprzez przewodzące części konstrukcyjne obudowy. Dodatkowo w ramce wewnętrznej obudowy umieszczono przygrzane nakrętki M6 (8 szt.), które służą jednocześnie do mocowania wspornika pionowego (WP-A/WP-U) oraz do przyłączenia przewodu ochronnego.

Zewnętrzny przewód ochronny może być podłączony do głównego zacisku ochronnego montowanego przez producenta rozdzielnic (główna listwa zaciskowa PE, blok rozdzielczy PE) lub bezpośrednio do w/w nakrętek M6 (śruba DIN912 typ AS-SH 6x10 dostarczana w komplecie z obudową, dokręcona momentem 5 Nm).

W przypadku przyłączenia zewnętrznego przewodu ochronnego z zastosowaniem głównej listwy PE/ bloku rozdzielczego PE należy dodatkowo połączyć listwę/blok z w/w nakrętkami M6.



W przypadku instalowania aparatów elektrycznych na drzwiach obudowy konieczne jest zastosowanie przewodu ochronnego do połączenia drzwi z obudową linką LPE-6. W tym celu zarówno w korpusie obudowy i drzwiach przygrzano miedziane galwanicznie kołki M6x12. Obudowy dostarczane są do klienta bez listew, zacisków ochronnych PE i neutralnych N.

Wewnętrzna siatka podziałowa obudów 4XN160 i 4XP160

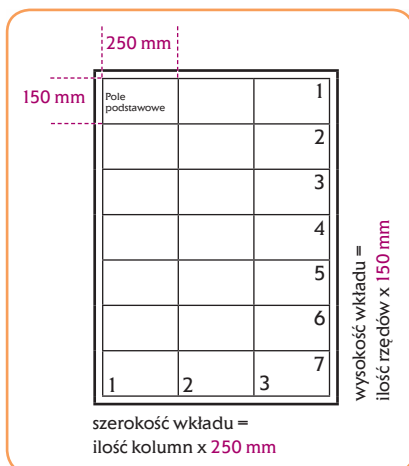

Typszereg wymiarowy oparty jest o normę DIN 43870. Podstawowe pole projektowe z osłoną aparatów posiada szerokość 250 mm, a wysokość 150 mm. W polu podstawowym można zainstalować 12 aparatów modułowych o szerokości 18 mm. Oznaczenie kodowe pola podstawowego przedstawiają dwie cyfry przedzielone kreską 1-1, gdzie pierwsza cyfra oznacza szerokość, a druga wysokość. Pozostałe wielkości osłon są wielokrotnością pola podstawowego (np. osłona 2-3 - szerokość 500 mm, wysokość 450 mm).

Obudowy naścienne 4XN160 i wnątkowe 4XP160 występują w dwóch szerokościach okna montażowego 2 i 3 (500 mm i 750 mm) oraz wysokościach 3, 4, 5, 6, 7 (450 mm, 600 mm, 750 mm, 900 mm, 1050 mm).

Obudowy szerokości 2 możemy podzielić, w pionie w konfiguracji 1+1. Natomiast obudowy szerokości 3 możemy podzielić w konfiguracji 1+1+1, 2+1 lub 1+2.

Sposób oznaczania obudów 4XN160 i 4XP160:



Typoszereg obudów						Wymiary zewnętrzne			Sugerowane wymiary wnęki			
Lp.	Typ	Nazwa wyrobu	Numer kodowy	Maksymalna ilość modułów	Szerokość (mm)	Wysokość (mm)	Głębokość (mm)	Szerokość (mm)	Wysokość (mm)	Głębokość (mm)	Waga (kg)	
Seria 4XN160												
1	4XN160 2-3	Obudowa natynkowa IP41 pusta	001101400	3x24mod	72	550	500	160	-	-	-	9,67
2	4XN160 2-4	Obudowa natynkowa IP41 pusta	001101401	4x24mod	96	550	650	160	-	-	-	11,77
3	4XN160 2-5	Obudowa natynkowa IP41 pusta	001101402	5x24mod	120	550	800	160	-	-	-	13,87
4	4XN160 2-6	Obudowa natynkowa IP41 pusta	001101403	6x24mod	144	550	950	160	-	-	-	15,96
5	4XN160 2-7	Obudowa natynkowa IP41 pusta	001101404	7x24mod	168	550	1100	160	-	-	-	18,05
6	4XN160 3-3	Obudowa natynkowa IP41 pusta	001101405	3x36mod	108	800	500	160	-	-	--	12,91
7	4XN160 3-4	Obudowa natynkowa IP41 pusta	001101406	4x36mod	144	800	650	160	-	-	-	15,61
8	4XN160 3-5	Obudowa natynkowa IP41 pusta	001101407	5x36mod	180	800	800	160	-	-	-	18,30
9	4XN160 3-6	Obudowa natynkowa IP41 pusta	001101408	6x36mod	216	800	950	160	-	-	-	21,01
10	4XN160 3-7	Obudowa natynkowa IP41 pusta	001101409	7x36mod	252	800	1100	160	-	-	-	24,23
Seria 4XP160												
11	4XP160 2-3	Obudowa podtynkowa IP42 pusta	001101410	3x24mod	72	610	560	160	581	525	170	11,20
12	4XP160 2-4	Obudowa podtynkowa IP42 pusta	001101411	4x24mod	96	610	710	160	581	675	170	13,51
13	4XP160 2-5	Obudowa podtynkowa IP42 pusta	001101412	5x24mod	120	610	860	160	581	825	170	15,72
14	4XP160 2-6	Obudowa podtynkowa IP42 pusta	001101413	6x24mod	144	610	1010	160	581	975	170	18,04
15	4XP160 2-7	Obudowa podtynkowa IP42 pusta	001101414	7x24mod	168	610	1160	160	581	1125	170	20,30
16	4XP160 3-3	Obudowa podtynkowa IP42 pusta	001101415	3x36mod	108	860	560	160	831	525	170	14,68
17	4XP160 3-4	Obudowa podtynkowa IP42 pusta	001101416	4x36mod	144	860	710	160	831	675	170	17,56
18	4XP160 3-5	Obudowa podtynkowa IP42 pusta	001101417	5x36mod	180	860	860	160	831	825	170	20,34
19	4XP160 3-6	Obudowa podtynkowa IP42 pusta	001101418	6x36mod	216	860	1010	160	831	975	170	23,24
20	4XP160 3-7	Obudowa podtynkowa IP42 pusta	001101419	7x36mod	252	860	1160	160	831	1125	170	26,63

WEWNĘTRZNY SYSTEM KONSTRUKCYJNY I AKCESORIA

SOLID GSX

Obudowy I-szej klasy ochrony

Obudowy 1-szej klasy ochrony

- Osłony pełne i modułowe CP
- Osłony dedykowane CP
- Płyty montażowe PM
- Szyny montażowe TH-S
- Wsporniki pionowe WP-A i WP-U
- Element podziałowy EPW
- Elementy mocujące LG-V i LG-V5
- Śruby, nakrętki, podkładki
- Uchwyty UW-GT i UCH-2
- Przepusty kablowe
- Kieszenie, uszczelki, szczypce
- Zamki
- Klucze

Zalety:

- Osłony CP i płyty montażowe PM dedykowane do aparatów ETI (rozłączniki, wyłączniki) - perforacja w płytach i osłabienie do wycięcia w osłonach
- Szybki i łatwy montaż osłon przez zastosowanie specjalnych zapinek z możliwością plombowania
- Zaciski uziemiające w osłonach CP zapewniające ochronę przed porażeniem
- Możliwość podziału obudowy w pionie dzięki elementowi EPW, bardzo łatwy montaż wkładu
- Wsporniki pionowe: WP-A z regulacją głębokości płyt montażowych i możliwością podziału obudowy w pionie oraz WP-U bez regulacji głębokości i bez możliwości podziału obudowy (wersja ekonomiczna)
- Uniwersalny blachowkręt do mocowania wsporników, płyt montażowych, szyn TH
- Możliwość montażu szyn TH pod kątem
- Różne typy zamków pasujące do całego systemu GSX
- Osłony malowane farbą poliestrową odporną na działania promieniowania UV

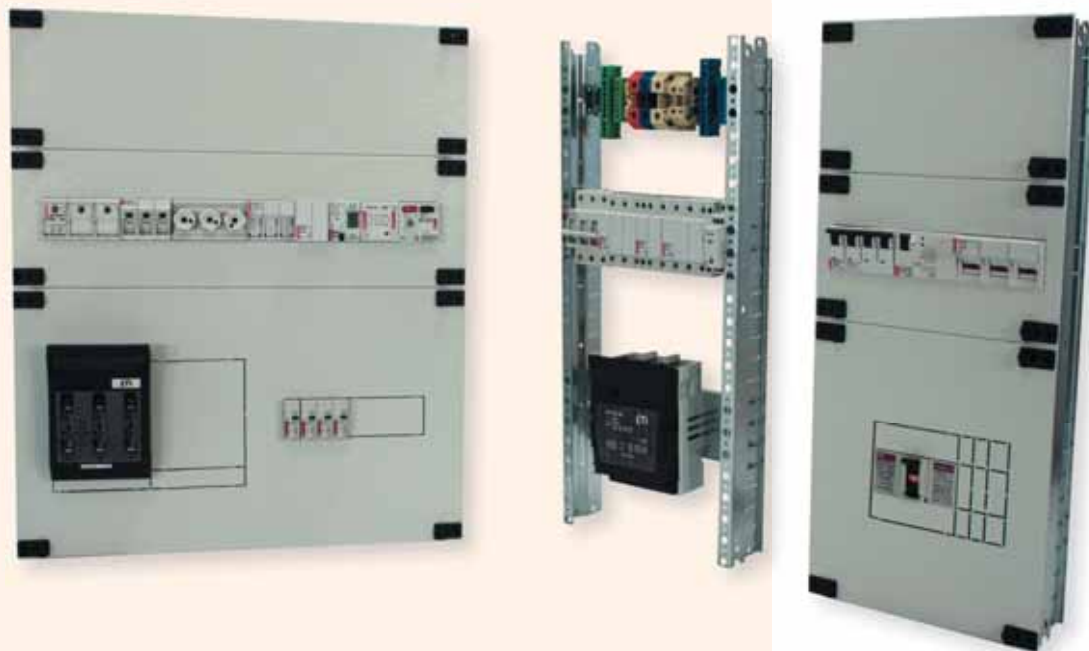

Wsporniki pionowe WP-U



Wersja ekonomiczna wspornika pionowego nie dająca możliwości podziału obudowy i regulacji głębokości montażu szyn TH-S oraz płyt montażowych PM. Stała odległość szyny TH-S do osłony aparatów, która wynosi 48,5 mm. Szyny TH-S i płyty PM montowane są bezpośrednio do wspornika WP-U przy pomocy blachowkrętów AST 4.8x9.5 bez potrzeby użycia elementów mocujących LG-V. Wsporniki mocowane są do obudowy za pomocą śrub imbusowych M6x10 dostarczanych w komplecie z obudową.

Wsporniki pakowane są w kompletach po 2 sztuki.

Wsporniki pionowe WP-A



Specjalna konstrukcja wspornika pionowego WP-A umożliwia montaż aparatury na różnych głębokościach. Regulacja możliwa jest dzięki perforacji wspornika oraz elementom LG-V i LG-V5. Do elementu LG-V i LG-V5 mocowane są szyny montażowe TH-S, płyty montażowe PM. Płyty i szyny przykręcane są do elementów LG-V śrubami metrycznymi. Konstrukcja wspornika pionowego WP-A umożliwia skokową regulację montażu szyn TH-S, płyt montażowych PM oraz osłon CP. Skokowa regulacja w pionie wynosi 25 mm, natomiast regulacja zagłębienia szyn TH-S oraz płyt montażowych PM 8 mm lub na przemian 6 mm i 2 mm (odbywa się to dzięki dodatkowym otworom w elemencie LG-V i LG-V5).

Otworowanie wsporników daje producentowi rozdzielnicy możliwość wyboru optymalnych odległości pomiędzy aparatami, a osłonami.

Na wsporniku WP-A naniesiono dodatkowe otwory ułatwiające określenie pozycji montażowej szyn TH-S i płyt PM. Skok otworów to 150 mm oraz 75 mm.

Wsporniki mocowane są do obudowy za pomocą śrub imbusowych M6x10 dostarczanych w komplecie z obudową.

Wsporniki pakowane są w kompletach lewy i prawy.

Elementy mocujące LG-V

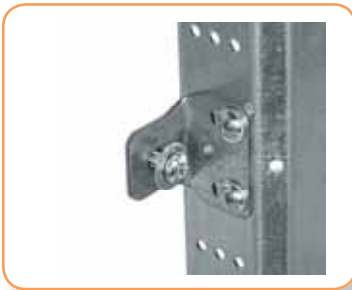

Element LG-V służy do mocowania szyn TH-S oraz płyt montażowych PM do wspornika pionowego WP-A. Mocowanie do wspornika WP-A odbywa się przy pomocy dwóch blachowkrętów (AST 4.8x9.5). W elemencie LG-V znajduje się nakrętka metryczna M5. Szyny TH-S oraz płyty montażowe PM mocowane są do elementu LG-V przy pomocy śrub metrycznych M5 (AS-C 5x10) z podkładką (AW-RE5). Elementu LG-V należy używać do montażu szyn TH-S przeznaczonych pod aparaturę modułową, płyt montażowych PM H00 M (do rozłączników skrzynkowych LTL00/HVL00 z aparaturą modułową), PM...E12 M (rozłączników/wyłączników ED2/EB2 125A, 160A, 250A z aparaturą modułową), PM...H00 (rozłączników skrzynkowych LTL00/HVL00), płyt montażowych PM...E12 L12 (rozłączników/wyłączników ED2/EB2 125A, 160A, 250A). Montaż szyn TH-S odbywa się za pomocą 2 sztuk LG-V (1 x zestaw LG-V SET), montaż płyt PM za pomocą 4 sztuk LG-V (2 x zestaw LG-V SET). Minimalne odsunięcie płaszczyzny montażowej od osłony wynosi 57,5mm, maksymalne odsunięcie wynosi 79,5mm.

Element LG-V pakowany jest: po 50 sztuk jako pojedynczy element bez blachowkrętów, śruby metrycznej i podkładki lub jako zestaw (SET) składający się z 2 sztuk LG-V, 4 blachowkrętów, 2 podkładek i 2 śrub metrycznych M5.

Elementy mocujące LG-V5



Element LG-V5 służy do mocowania szyn TH-S oraz płyt montażowych PM do wspornika pionowego WP-A. Mocowanie do wspornika WP-A odbywa się przy pomocy dwóch blachowkrętów (AST 4.8x9.5). W elemencie LG-V5 znajduje się nakrętka metryczna M5. Szyny TH-S oraz płyty montażowe PM mocowane są do elementu LG-V5 przy pomocy śrub metrycznych M5 (AS-C 5x10) z podkładką (AW-RE5). Element LG-V5 pozwala na umieszczenie szyn i płyt na większej głębokości niż LG-V. Wspornika LG-V5 należy używać do montażu szyn TH-S z listwami zaciskowymi, PM... E12 L12 (Pozycja 1 dla rozłączników LA1 i pozycja 1 i 4 dla rozłączników LA2). Pozycje pokazano w instrukcjach montażu CP X-2 L1 i CP X-2 L2. Montaż szyn TH-S odbywa się za pomocą 2 sztuk LG-V5 (1x zestaw LG-V5 SET), montaż płyt PM za pomocą 4 sztuk LG-V5 (2 x zestaw LG-V5 SET). Minimalne odsunięcie płaszczyzny montażowej od osłony wynosi 85 mm, maksymalne odsunięcie wynosi 107 mm.

Element LG-V5 pakowany jest: po 20 sztuk jako pojedynczy element bez blachowkrętów, śruby metrycznej i podkładki lub jako zestaw (SET) składający się z 2 sztuk LG-V5, 4 blachowkrętów, 2 podkładek i 2 śrub metrycznych M5.

Zestaw podziałowy EPW



Ważną zaletą systemu jest możliwość podziału obudów w pionie przy pomocy zestawu EPW oraz wsporników pionowych WP-A. Dzięki temu można wydzielić w jednej obudowie przedział z aparaturą zabezpieczającymi, przedział kablówy bądź przedział teletechniczny. Nie jest możliwy podział obudowy przy zastosowaniu wspornika pionowego WP-U (wersja ekonomiczna bez możliwości regulacji głębokości szyn TH-S, płyt PM i możliwości podziału obudowy na sekcje).

Zestaw podziałowy EPW zawiera: 2 elementy podziałowe, 6 blachowkrętów, 4 śruby imbusowe M6x10 i 4 podkładki.

Blachowkręt



Istotnym elementem systemu jest specjalny blachowkręt AST 4.8x9.5 z wgłębieniem PH2. Blachowkręt stosowany jest do mocowania elementów LG-V/LG-V5 do wsporników pionowych WP-A, szyn TH-S i płyt PM do wspornika WP-U, pokryw przepustów kablówy w obudowach GT, ścian tylnych obudów XN.

Szyna montażowa TH35

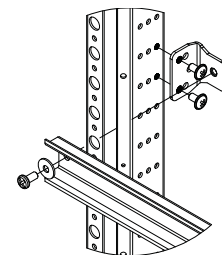
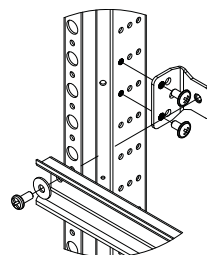
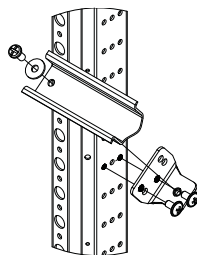

Montaż szyn TH-S możliwy jest w różnych odległościach od osłony (przy użyciu wspornika LG-V: minimalna odległość szyny od osłony wynosi 42,5 mm, odległość podstawowa montażowa 48,5 mm, maksymalna 64,5 mm; w przypadku wspornika LG-V5 minimalna odległość wynosi 70 mm, podstawowa odległość montażowa 76 mm, maksymalna 92 mm).

Możliwy jest także montaż szyny TH-S pod kątem ok. 51 stopni w odchyleniu pionowym. Ułatwia to podejście przewodami do zacisków złączek montowanych na szynie.

Osłony CP



Osłony CP wykonane są z blachy stalowej malowanej proszkiem. Wszystkie osłony wyposażone są w kołki uziemiające (w przypadku montażu aparatury na osłonach lub braku zachowania minimalnych odległości przerw izolacyjnych (PN-EN 61439-1) zaleca się uziemienie osłon). W komplecie zakupowym osłona wyposażona jest także w zapinki mocujące. Zapinki posiadają możliwość plombowania. Dzięki specjalnej konstrukcji zapinek montaż osłon w obudowie jest łatwy i szybki.

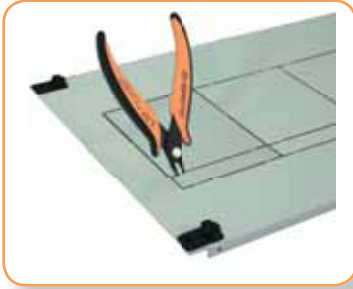

W ofercie znajdują się osłony pełne, osłony z wycięciem pod aparaturę modułową 45 mm, osłony dedykowane pod wyłączniki i rozłączniki kompaktowe EB/ED, rozłączniki skrzynkowe LTL/HVL, rozłączniki typu LA oraz kombinowane z dodatkowym wycięciem pod aparaturę modułową. Osłony posiadają osłabienia do wycięcia umożliwiające dopasowanie do różnej wielkości aparatów i konfiguracji (różna głębokość montażu, prawo-lewo). Osłony dedykowane do aparatów typu EB/ED, LTL/HVL, LA wymagają montażu w określonej pozycji. Dla ułatwienia dodano otwór pozycjonujący, który powinien się znajdować w lewym dolnym rogu.

Oslabienia w osłonach umożliwiają dopasowanie do odpowiedniej wielkości i pozycji aparatu. Osłabienia wycinać przystosowanymi do tego szczypcami CP-PLIER. Do osłon dedykowanych przewidziano odpowiednie płyty montażowe.

Sposób mocowania aparatów, osłon i płyt montażowych do wsporników zawarty jest w odpowiednich instrukcjach montażu dostarczanych wraz osłonami CP

(instrukcje dostępne są również na stronie internetowej www.etipolam.com.pl).

Płyty montażowe PM



Płyty montażowe wykonane są z ocynkowanej blachy stalowej o grubości od 1,5 mm do 3 mm. Płyty posiadają otwory do montażu aparatów ETI. W płytach przeznaczonych do rozłączników i wyłączników EB/ED, LTL/HVL z aparaturą modułową zainstalowano szynę TH o wysokości 15 mm. Płyty tak samo jak osłony posiadają otwór pozycjonujący, który po zainstalowaniu powinien znajdować się w lewym dolnym rogu. Dla poprawy sztywności płyty posiadają zagięte krawędzie.

Aby zamocować aparat elektryczny do płyty montażowej należy dokupić odpowiednie śruby, nakrętki i podkładki. Wyłączniki EB i rozłączniki ED posiadają w komplecie śruby M4 (2 sztuki wersja 3 polowa, 4 sztuki 4 polowa) bez nakrętek i podkładek mocujących.

Płyty montażowe do wsporników pionowych WP-A mocowane są za pomocą 4 sztuk wsporników LG-V lub LG-V5.

Sposób mocowania aparatów, osłon i płyt montażowych do wsporników zawarty jest w odpowiednich instrukcjach montażu dostarczanych wraz osłonami CP (instrukcje dostępne są również na stronie internetowej www.etipolam.com.pl).

ELEMENTY SYSTEMU GSX

SOLID GSX

Osłony pełne - wysokość 50 mm

Typ	Nazwa wyrobu	Nr kodowy	Waga (kg)	Pakowanie (szt.)
CP 1-0.33 F	Osłona pełna (250x50)	001101420	0,11	1
CP 1.4-0.33 F	Osłona pełna (350x50)	001101421	0,14	1
CP 2.2-0.33 F	Osłona pełna (550x50)	001101422	0,23	1
CP 3-0.33 F	Osłona pełna (750x50)	001101423	0,31	1
CP 3.8-0.33 F	Osłona pełna (950x50)	001101424	0,39	1

Instrukcja montażu: CP X-Y F

Osłony pełne - wysokość 75 mm

Typ	Nazwa wyrobu	Nr kodowy	Waga (kg)	Pakowanie (szt.)
CP 1-0.5 F	Osłona pełna (250x75)	001101425	0,15	1
CP 2-0.5 F	Osłona pełna (500x75)	001101426	0,30	1
CP 3-0.5 F	Osłona pełna (750x75)	001101427	0,45	1

Instrukcja montażu: CP X-Y F

Osłony pełne - wysokość 150 mm

Typ	Nazwa wyrobu	Nr kodowy	Waga (kg)	Pakowanie (szt.)
CP 1-1 F	Osłona pełna (250x150)	001101429	0,28	1
CP 1.4-1 F	Osłona pełna (350x150)	001101430	0,39	1
CP 2-1 F	Osłona pełna (500x150)	001101431	0,55	1
CP 2.2-1 F	Osłona pełna (550x150)	001101432	0,61	1
CP 3-1 F	Osłona pełna (750x150)	001101433	0,83	1
CP 3.8-1 F	Osłona pełna (950x150)	001101434	1,05	1

Instrukcja montażu: CP X-Y F

Osłony pełne - wysokość 300 mm

Typ	Nazwa wyrobu	Nr kodowy	Waga (kg)	Pakowanie (szt.)
CP 1-2 F	Osłona pełna (250x300)	001101436	0,52	1
CP 1.4-2 F	Osłona pełna (350x300)	001101437	0,73	1
CP 2-2 F	Osłona pełna (500x300)	001101438	1,05	1
CP 2.2-2 F	Osłona pełna (550x300)	001101439	1,15	1
CP 3-2 F	Osłona pełna (750x300)	001101440	1,57	1
CP 3.8-2 F	Osłona pełna (950x300)	001101441	1,99	1

Instrukcja montażu: CP X-Y F

Osłony pełne - wysokość 450 mm

Typ	Nazwa wyrobu	Nr kodowy	Waga (kg)	Pakowanie (szt.)
CP 1-3 F	Osłona pełna (250x450)	001101443	0,77	1
CP 2-3 F	Osłona pełna (500x450)	001101444	1,55	1
CP 3-3 F	Osłona pełna (750x450)	001101445	2,32	1

Instrukcja montażu: CP X-Y F

Osłony

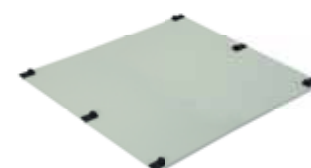

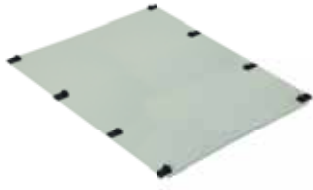
**Osłony pełne - wysokość 600 mm**

Typ	Nazwa wyrobu	Nr kodowy	Waga (kg)	Pakowanie (szt.)
CP 1-4 F	Osłona pełna (250x600)	001101447	1,02	1
CP 2-4 F	Osłona pełna (500x600)	001101448	2,04	1
CP 3-4 F	Osłona pełna (750x600)	001101449	3,06	1

Instrukcja montażu: CP X-Y F

**Osłony modułowe - wysokość 150 mm**

Typ	Nazwa wyrobu	Nr kodowy	Waga (kg)	Pakowanie (szt.)
CP 1-1 M	Osłona modułowa 12 mod. (250x150)	001101451	0,21	1
CP 1.4-1 M	Osłona modułowa 17 mod. (350x150)	001101452	0,29	1
CP 2-1 M	Osłona modułowa 24 mod. (500x150)	001101453	0,42	1
CP 2.2-1 M	Osłona modułowa 26 mod. (550x150)	001101454	0,46	1
CP 3-1 M	Osłona modułowa 36 mod. (750x150)	001101455	0,63	1
CP 3.8-1 M	Osłona modułowa 46 mod. (950x150)	001101456	0,79	1

Instrukcja montażu: CP X-1 M

**Osłony modułowe - wysokość 225 mm**

Typ	Nazwa wyrobu	Nr kodowy	Waga (kg)	Pakowanie (szt.)
CP 1-1.5 M	Osłona modułowa 12 mod. (250x225)	001101458	0,33	1
CP 2-1.5 M	Osłona modułowa 24 mod. (500x225)	001101459	0,67	1
CP 3-1.5 M	Osłona modułowa 36 mod. (750x225)	001101460	1,00	1

Instrukcja montażu: CP X-1.5 M

**Osłony do rozłączników HVL00/LTL00 i aparatury modułowej - wysokość 300 mm**

Typ	Nazwa wyrobu	Nr kodowy	Waga (kg)	Pakowanie (szt.)
CP 1-2 H00 M	Osłona 1xHVL00/LTL00 i 4 mod. (250x300)	001101474	0,52	1
CP 1.4-2 H00 M	Osłona 1xHVL00/LTL00 i 5 mod. (350x300)	001101475	0,72	1
CP 2-2 H00 M	Osłona 2xHVL00/LTL00 i 9 mod. (500x300)	001101476	1,03	1
CP 2.2-2 H00 M	Osłona 2xHVL00/LTL00 i 10 mod. (550x300)	001101477	1,14	1
CP 3-2 H00 M	Osłona 3xHVL00/LTL00 i 16 mod. (750x300)	001101478	1,55	1
CP 3.8-2 H00 M	Osłona 4xHVL00/LTL00 i 21 mod. (950x300)	001101479	1,96	1

Osłony należy skompletować z dedykowaną płytą montażową: PM...H00 M

Instrukcja montażu: CP X-2 H00 M

**Osłona do wyłączników/rozłączników EB2/ED2 125,160,250 3P i aparatury modułowej - wysokość 300 mm**

Typ	Nazwa wyrobu	Nr kodowy	Waga (kg)	Pakowanie (szt.)
CP 1-2 E12 M 3P	Osłona 1xEB2/ED2 125,160,250A 3P i 4 mod. (250x300)	001101481	0,51	1

Osłonę należy skompletować z dedykowaną płytą montażową: PM 1 E12 M 3P

Instrukcja montażu: CP 1-2 E12 M 3P

Oslony do wyłączników/rozłączników EB2/ED2 125,160,250 3,4P i aparatury modułowej – wysokość 300 mm

Typ	Nazwa wyrobu	Nr kodowy	Waga (kg)	Pakowanie (szt.)
CP 1.4-2 E12 M	Oslona 1xEB2/ED2 125,160,250A 3,4P i 4 mod. (350x300)	001101482	0,72	1
CP 2-2 E12 M	Oslona 1xEB2/ED2 125,160,250A 3,4P i 12 mod. (500x300)	001101483	1,03	1
CP 2.2-2 E12 M	Oslona 1xEB2/ED2 125,160,250A 3,4P i 14 mod. (550x300)	001101484	1,13	1
CP 3-2 E12 M	Oslona 1xEB2/ED2 125,160,250A 3,4P i 25 mod. (750x300)	001101485	1,54	1
CP 3.8-2 E12 M	Oslona 1xEB2/ED2 125,160,250A 3,4P i 36 mod. (950x300)	001101486	1,95	1

Oslony należy skompletować z dedykowaną płytą montażową: PM...E12 M
Instrukcja montażu: CP X-2 E12 M

**Oslony do rozłączników HVL00/LTL00 – wysokość 300 mm**

Typ	Nazwa wyrobu	Nr kodowy	Waga (kg)	Pakowanie (szt.)
CP 1-2 H00	Oslona 1xHVL00/LTL00 (250x300)	001101488	0,52	1
CP 1.4-2 H00	Oslona 2xHVL00/LTL00 (350x300)	001101489	0,72	1
CP 2-2 H00	Oslona 4xHVL00/LTL00 (500x300)	001101490	1,03	1
CP 2.2-2 H00	Oslona 4xHVL00/LTL00 (550x300)	001101491	1,13	1
CP 3-2 H00	Oslona 6xHVL00/LTL00 (750x300)	001101492	1,55	1
CP 3.8-2 H00	Oslona 8xHVL00/LTL00 (950x300)	001101493	1,96	1

Oslony należy skompletować z dedykowaną płytą montażową: PM...H00
Instrukcja montażu: CP X-2 H00

**Oslony do wyłączników/rozłączników EB2/ED2 125,160,250 3,4P – wysokość 300 mm**

Typ	Nazwa wyrobu	Nr kodowy	Waga (kg)	Pakowanie (szt.)
CP 1-2 E12	Oslona 1xEB2/ED2 125,160,250A 3,4P (250x300)	001101514	0,51	1
CP 1.4-2 E12	Oslona 1xEB2/ED2 125,160,250A 3,4P (350x300)	001101515	0,72	1
CP 2-2 E12	Oslona 2xEB2/ED2 125,160,250A 3,4P (500x300)	001101516	1,02	1
CP 2.2-2 E12	Oslona 2xEB2/ED2 125,160,250A 3,4P (550x300)	001101517	1,13	1
CP 3-2 E12	Oslona 3xEB2/ED2 125,160,250A 3,4P (750x300)	001101518	1,53	1
CP 3.8-2 E12	Oslona 3xEB2/ED2 125,160,250A 3,4P (950x300)	001101519	1,95	1

Oslony należy skompletować z dedykowaną płytą montażową: PM...E12 L12
Instrukcja montażu: CP X-2 E12

**Oslony do rozłączników LA1 – wysokość 300 mm**

Typ	Nazwa wyrobu	Nr kodowy	Waga (kg)	Pakowanie (szt.)
CP 1-2 L1	Oslona 1xLA1 (250x300)	001101527	0,52	1
CP 1.4-2 L1	Oslona 1xLA1 (350x300)	001101528	0,73	1
CP 2-2 L1	Oslona 2xLA1 (500x300)	001101529	1,04	1
CP 2.2-2 L1	Oslona 2xLA1 (550x300)	001101530	1,14	1
CP 3-2 L1	Oslona 3xLA1 (750x300)	001101531	1,56	1
CP 3.8-2 L1	Oslona 3xLA1 (950x300)	001101532	1,98	1

Oslony należy skompletować z dedykowaną płytą montażową: PM...E12 L12
Instrukcja montażu: CP X-2 L1





Oslony do rozłączników LA2 – wysokość 300 mm

Typ	Nazwa wyrobu	Nr kodowy	Waga (kg)	Pakowanie (szt.)
CP 1-2 L2	Oslona 1xLA2 (250x300)	001101534	0,52	1
CP 1.4-2 L2	Oslona 1xLA2 (350x300)	001101535	0,73	1
CP 2-2 L2	Oslona 2xLA2 (500x300)	001101536	1,04	1
CP 2.2-2 L2	Oslona 2xLA2 (550x300)	001101537	1,14	1
CP 3-2 L2	Oslona 3xLA2 (750x300)	001101538	1,56	1
CP 3.8-2 L2	Oslona 3xLA2 (950x300)	001101539	1,98	1

Oslony należy skompletować z dedykowaną płytą montażową: PM...E12 L12

Instrukcja montażu: CP X-2 L2

Płyty montażowe i szyny TH

Aby zamontować płytę montażową PM...H00 M, PM...E12 M, PM...H00, PM... E12 L12, PM... PER-A do wsporników pionowych WP-A konieczne jest dokupienie 2 zestawów montażowych LG-V SET o numerze kodowym 001101683 lub dokupienie pojedynczych elementów według zestawienia z poniższej tabeli:

Typ	Nazwa wyrobu	Ilość (szt.)
LG-V	Element mocujący z nakrętką M5	4
AST 4.8x9.5	Błachowkręt krzyżak PH2	8
AW-RE 5	Podkładka poszerzana	4
AS-C 5x10	Śruba metryczna krzyżak PH2	4

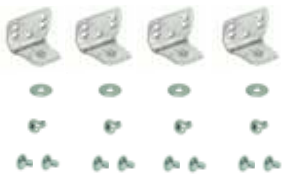

Aby zamontować szyny TH-S do wsporników pionowych WP-A konieczne jest dokupienie 1 zestawu LG-V SET o numerze kodowym 001101683 lub dokupienie pojedynczych elementów według zestawienia z poniższej tabeli. Przy montażu szyn TH-S na wsporniku WP-U należy zastosować 2 blachowkręty AST 4.8x9.5

Typ	Nazwa wyrobu	Ilość (szt.)
LG-V	Element mocujący z nakrętką M5	2
AST 4.8x9.5	Błachowkręt krzyżak PH2	4
AW-RE 5	Podkładka poszerzana	2
AS-C 5x10	Śruba metryczna krzyżak PH2	2



Płyty montażowe do rozłączników HVL00/LTL00 i aparatury modułowej

Typ	Nazwa wyrobu	Nr kodowy	Waga (kg)	Pakowanie (szt.)
PM 1 H00 M	Płyta montażowa 1xHVL00/LTL00 z szyną TH35 na 4 mod. (250)	001101563	0,31	1
PM 1.4 H00 M	Płyta montażowa 1xHVL00/LTL00 z szyną TH35 na 5 mod. (350)	001101564	0,53	1
PM 2 H00 M	Płyta montażowa 2xHVL00/LTL00 z szyną TH35 na 9 mod. (500)	001101565	0,79	1
PM 2.2 H00 M	Płyta montażowa 2xHVL00/LTL00 z szyną TH35 na 10 mod. (550)	001101566	0,88	1
PM 3 H00 M	Płyta montażowa 3xHVL00/LTL00 z szyną TH35 na 16 mod. (750)	001101567	1,31	1
PM 3.8 H00 M	Płyta montażowa 4xHVL00/LTL00 z szyną TH35 na 21 mod. (950)	001101568	1,57	1



Do zamocowania na płycie jednej sztuki rozłącznika HVL00/LTL00 należy dokupić:

- śrubę M6x16 DIN 933 (AS-H 6x16) - 2 szt.
- podkładkę M6 DIN126 (AW-R 6) - 4 szt.
- podkładkę sprężystą M6 DIN127 (AW-S 6)-2szt.
- nakrętkę M6 DIN934 (AN-H 6) - 2 szt.

Instrukcja montażu: CP X-2 H00 M

Płyta montażowa do wyłączników/rozłączników EB2/ED2 125,160,250 3P i aparatury modułowej

Typ	Nazwa wyrobu	Nr kodowy	Waga (kg)	Pakowanie (szt.)
PM 1 E12 M 3P	Płyta montażowa 1xEB2/ED2 3P z szyną TH35 na 4 mod. (250)	001101570	0,43	1

Do zamocowania na płycie jednej sztuki wyłącznika/rozłącznika EB2/ED2 w wersji 3P należy dokupić:

- podkładkę M4 DIN126 (AW-R 4) - 2 szt.
- podkładkę sprężystą M4 DIN127 (AW-S 4) - 2 szt.
- nakrętkę M4 DIN934 (AN-H 4) - 2 szt.

Śruby mocujące w komplecie z aparatami.

Instrukcja montażu: CP 1-2 E12 M 3P

**Płyty montażowe do wyłączników/rozłączników EB2/ED2 125,160,250 3,4P i aparatury modułowej**

Typ	Nazwa wyrobu	Nr kodowy	Waga (kg)	Pakowanie (szt.)
PM 1.4 E12 M	Płyta montażowa 1xEB2/ED2 z szyną TH35 na 4 mod. (350)	001101571	0,68	1
PM 2 E12 M	Płyta montażowa 1xEB2/ED2 z szyną TH35 na 12 mod. (500)	001101572	0,94	1
PM 2.2 E12 M	Płyta montażowa 1xEB2/ED2 z szyną TH35 na 14 mod. (550)	001101573	1,03	1
PM 3 E12 M	Płyta montażowa 1xEB2/ED2 z szyną TH35 na 25 mod. (750)	001101574	1,36	1
PM 3.8 E12 M	Płyta montażowa 1xEB2/ED2 z szyną TH35 na 36 mod. (950)	001101575	1,70	1

Do zamocowania na płycie jednej sztuki wyłącznika/rozłącznika EB2/ED2 należy dokupić:

wersja 3P

- podkładkę M4 DIN126 (AW-R 4) - 2 szt.
- podkładkę sprężystą M4 DIN127 (AW-S 4) - 2 szt.
- nakrętkę M4 DIN934 (AN-H 4) - 2 szt.

wersja 4P

- podkładkę M4 DIN126 (AW-R 4) - 4 szt.
- podkładkę sprężystą M4 DIN127 (AW-S 4) - 4 szt.
- nakrętkę M4 DIN934 (AN-H 4) - 4 szt.

Śruby mocujące w komplecie z aparatami.

Instrukcja montażu: CP X-2 E12 M

**Płyty montażowe do rozłączników HVL00/LTL00**

Typ	Nazwa wyrobu	Nr kodowy	Waga (kg)	Pakowanie (szt.)
PM 1 H00	Płyta montażowa 1xHVL00/LTL00 (250)	001101577	0,32	1
PM 1.4 H00	Płyta montażowa 2xHVL00/LTL00 (350)	001101578	0,46	1
PM 2 H00	Płyta montażowa 4xHVL00/LTL00 (500)	001101579	0,70	1
PM 2.2 H00	Płyta montażowa 4xHVL00/LTL00 (550)	001101580	0,78	1
PM 3 H00	Płyta montażowa 6xHVL00/LTL00 (750)	001101581	1,08	1
PM 3.8 H00	Płyta montażowa 8xHVL00/LTL00 (950)	001101582	1,39	1

Do zamocowania na płycie jednej sztuki rozłącznika HVL00/LTL00 należy dokupić:

- śrubę M6x16 DIN 933 (AS-H 6x16) - 2 szt.
- podkładkę M6 DIN126 (AW-R 6) - 4 szt.
- podkładkę sprężystą M6 DIN127 (AW-S 6)-2szt.
- nakrętkę M6 DIN934 (AN-H 6) - 2 szt.

Instrukcja montażu: CP X-2 H00



Płyta montażowa do wyłączników/rozłączników EB2/ED2 125,160,250 3, 4P LA1 i LA2

Typ	Nazwa wyrobu	Nr kodowy	Waga (kg)	Pakowanie (szt.)
PM 1 E12 L12	Płyta montażowa 1xEB2/ED2 125,160,250A 3,4P lub 1xLA1,2 (250)	001101584	0,490	1
PM 1.4 E12 L12	Płyta montażowa 1xEB2/ED2 125,160,250A 3,4P lub 1xLA1,2 (350)	001101585	0,757	1
PM 2 E12 L12	Płyta montażowa 2xEB2/ED2 125,160,250A 3,4P lub 2xLA1,2 (500)	001101586	1,153	1
PM 2.2 E12 L12	Płyta montażowa 2xEB2/ED2 125,160,250A 3,4P lub 2xLA1,2 (550)	001101587	1,287	1
PM 3 E12 L12	Płyta montażowa 3xEB2/ED2 125,160,250A 3,4P lub 3xLA1,2 (750)	001101588	1,818	1
PM 3.8 E12 L12	Płyta montażowa 3xEB2/ED2 125,160,250A 3,4P lub 3xLA1,2 (950)	001101589	2,352	1

Do zamocowania na płycie jednej sztuki wyłącznika/rozłącznika EB2/ED2 należy dokupić:

wersja 3P

- podkładkę M4 DIN126 (AW-R 4) - 2 szt.
- podkładkę sprężystą M4 DIN127 (AW-S 4) - 2 szt.
- nakrętkę M4 DIN934 (AN-H 4) W - 2 szt.

wersja 4P

- podkładkę M4 DIN126 (AW-R 4) - 4 szt.
- podkładkę sprężystą M4 DIN127 (AW-S 4) - 4 szt.
- nakrętkę M4 DIN934 (AN-H 4) - 4 szt.

Śruby mocujące w komplecie z aparatami.

Instrukcja montażu: CP X-2 E12

Do zamocowania jednej sztuki LA1 należy dokupić: •śrubę M4x16

DIN7985 (AS-C 4x16) - 4 szt. •podkładkę M4 DIN126 (AW-R 4) - 4 szt.

•podkładkę sprężystą M4 DIN127 (AW-S 4) - 8 szt.

•nakrętkę M4 DIN934 (AN-H 4) - 4 szt.

Instrukcja montażu: CP X-2 L1

Do zamocowania jednej sztuki LA2 należy dokupić: •śrubę M4x20

DIN7985 (AS-C 4x20) - 4 szt.

•podkładkę M4 DIN126 (AW-R 4) - 4 szt.

•podkładkę sprężystą M4 DIN127 (AW-S 4) - 8 szt.

•nakrętkę M4 DIN934 (AN-H 4) - 8 szt.

Instrukcja montażu: CP X-2 L2

Płyty montażowe perforowane

Typ	Nazwa wyrobu	Nr kodowy	Waga (kg)	Pakowanie (szt.)
PM 1-1 PER-A	Płyta montażowa perforowana typ A (250)	001101620	0,17	1
PM 1-2 PER-A	Płyta montażowa perforowana typ A (250)	001101621	0,48	1
PM 1-3 PER-A	Płyta montażowa perforowana typ A (250)	001101622	0,76	1
PM 1-4 PER-A	Płyta montażowa perforowana typ A (250)	001101623	1,04	1
PM 2-1 PER-A	Płyta montażowa perforowana typ A (500)	001101624	0,38	1
PM 2-2 PER-A	Płyta montażowa perforowana typ A (500)	001101625	0,97	1
PM 2-3 PER-A	Płyta montażowa perforowana typ A (500)	001101626	1,51	1
PM 2-4 PER-A	Płyta montażowa perforowana typ A (500)	001101627	2,05	1
PM 3-1 PER-A	Płyta montażowa perforowana typ A (750)	001101628	0,57	1
PM 3-2 PER-A	Płyta montażowa perforowana typ A (750)	001101629	1,48	1
PM 3-3 PER-A	Płyta montażowa perforowana typ A (750)	001101630	2,29	1
PM 3-4 PER-A	Płyta montażowa perforowana typ A (750)	001101631	3,10	1

Otwory perforacji 9,5 mm x 9,5 mm

Instrukcja montażu: PM X-Y PER-A

Szyny montażowe TH-S

Typ	Nazwa wyrobu	Nr kodowy	Waga (kg)	Pakowanie (szt.)
TH-S 1	Szyna montażowa 35/15 1.5 stalowa 215mm (250)	002911040	0,15	1
TH-S 1.4	Szyna montażowa 35/15 1.5 stalowa 315mm (350)	002911041	0,21	1
TH-S 2	Szyna montażowa 35/15 1.5 stalowa 465mm (500)	002911042	0,32	1
TH-S 2.2	Szyna montażowa 35/15 1.5 stalowa 515mm (550)	002911043	0,35	1
TH-S 3	Szyna montażowa 35/15 1.5 stalowa 715mm (750)	002911044	0,49	1
TH-S 3.8	Szyna montażowa 35/15 1.5 stalowa 915mm (950)	002911045	0,62	1

Długość szyny należy dobrać w zależności od szerokości pola montażowego



Wsporniki pionowe WP-A

Typ	Nazwa wyrobu	Nr kodowy	Waga (kg)	Pakowanie (szt.)
WP-A 2.33	Wspornik pionowy 3 pozycyjny typ A (350) (1kpl.=lewy i prawy)	001101716	0,68	1
WP-A 3	Wspornik pionowy 3 pozycyjny typ A (450) (1kpl.=lewy i prawy)	001101644	0,89	1
WP-A 3.66	Wspornik pionowy 3 pozycyjny typ A (550) (1kpl.=lewy i prawy)	001101645	1,09	1
WP-A 4	Wspornik pionowy 3 pozycyjny typ A (600) (1kpl.=lewy i prawy)	001101646	1,2	1
WP-A 5	Wspornik pionowy 3 pozycyjny typ A (750) (1kpl.=lewy i prawy)	001101647	1,51	1
WP-A 6	Wspornik pionowy 3 pozycyjny typ A (900) (1kpl.=lewy i prawy)	001101648	1,82	1
WP-A 6.33	Wspornik pionowy 3 pozycyjny typ A (950) (1kpl.=lewy i prawy)	001101649	1,92	1
WP-A 7	Wspornik pionowy 3 pozycyjny typ A (1050) (1kpl.=lewy i prawy)	001101650	2,13	1
WP-A 7.66	Wspornik pionowy 3 pozycyjny typ A (1150) (1kpl.=lewy i prawy)	001101651	2,34	1

Instrukcja montażu: WP-A

Dobór wspornika w zależności od wysokości obudowy

**Wsporniki pionowe WP-U**

Typ	Nazwa wyrobu	Nr kodowy	Waga (kg)	Pakowanie (szt.)
WP-U 2.33	Wspornik pionowy 1 pozycyjny typ U (350) (1kpl.=2szt.)	001101717	0,81	1
WP-U 3	Wspornik pionowy 1 pozycyjny typ U (450) (1kpl.=2szt.)	001101666	1,06	1
WP-U 3.66	Wspornik pionowy 1 pozycyjny typ U (550) (1kpl.=2szt.)	001101667	1,30	1
WP-U 4	Wspornik pionowy 1 pozycyjny typ U (600) (1kpl.=2szt.)	001101668	1,42	1
WP-U 5	Wspornik pionowy 1 pozycyjny typ U (750) (1kpl.=2szt.)	001101669	1,78	1
WP-U 6	Wspornik pionowy 1 pozycyjny typ U (900) (1kpl.=2szt.)	001101670	2,15	1
WP-U 6.33	Wspornik pionowy 1 pozycyjny typ U (950) (1kpl.=2szt.)	001101671	2,27	1
WP-U 7	Wspornik pionowy 1 pozycyjny typ U (1050) (1kpl.=2szt.)	001101672	2,51	1
WP-U 7.66	Wspornik pionowy 1 pozycyjny typ U (1150) (1kpl.=2szt.)	001101673	2,75	1

Instrukcja montażu: WP-U

Dobór wspornika w zależności od wysokości obudowy

**Element podziałowy EPW (komplet)**

Typ	Nazwa wyrobu	Nr kodowy	Waga (kg)	Pakowanie (szt.)
EPW	Element podziałowy obudowy (1kpl.=2szt.)	001101677	0,11	1

Instrukcja montażu: EPW



**Element mocujący z nakrętką M5**

Typ	Nazwa wyrobu	Nr kodowy	Waga (kg)	Pakowanie (szt.)
LG-V	Element mocujący z nakrętką M5	001101679	0,03	50

**Element mocujący z nakrętką M5 typ V5**

Typ	Nazwa wyrobu	Nr kodowy	Waga (kg)	Pakowanie (szt.)
LG-V5	Element mocujący z nakrętką M5 typ V5	001101681	0,04	20

**Element mocujący z nakrętką M5 (1kpl.=2szt.)**

Typ	Nazwa wyrobu	Nr kodowy	Waga (kg)	Pakowanie (kpl.)
LG-V SET	Element mocujący z nakrętką M5 (1kpl.=2szt.)	001101683	0,07	1

Instrukcja montażu: LG-V SET

**Element mocujący z nakrętką M5 typ V5 (1kpl.=2szt.)**

Typ	Nazwa wyrobu	Nr kodowy	Waga (kg)	Pakowanie (kpl.)
LG-V5 SET	Element mocujący z nakrętką M5 typ V5 (1kpl.=2szt.)	001101685	0,09	1

Instrukcja montażu: LG-V5 SET

Uwaga: Numery kodowe śrub, nakrętek i podkładek dotyczą kompletu a nie pojedynczych elementów. Ceny katalogowe za komplet.

**Blachowkręty krzyżak PH2**

Typ	Nazwa wyrobu	Nr kodowy	Waga (kg)	Pakowanie (kpl.)
AST 4.8x9.5 SET	Blachowkręt krzyżak PH2 (1kpl.=200szt.)	001101686	0,4	1

**Śruba metryczna - krzyżak PH2 DIN7985**

Typ	Nazwa wyrobu	Nr kodowy	Waga (kg)	Pakowanie (kpl.)
AS-C 4x16 SET	Śruba metryczna-krzyżak PH2 DIN7985 (1kpl.=10szt.)	001101687	0,02	1
AS-C 4x20 SET	Śruba metryczna-krzyżak PH2 DIN7985 (1kpl.=10szt.)	001101688	0,03	1

**Śruba metryczna - krzyżak PH2 DIN7985**

Typ	Nazwa wyrobu	Nr kodowy	Waga (kg)	Pakowanie (kpl.)
AS-C 5x10 SET	Śruba metryczna-krzyżak PH2 DIN7985 (1kpl.=100szt.)	001101689	0,30	1

**Śruba metryczna M6-sześciokątna DIN933**

Typ	Nazwa wyrobu	Nr kodowy	Waga (kg)	Pakowanie (kpl.)
AS-H 6x16 SET	Śruba metryczna M6-sześciokątna DIN933 (1kpl.=10szt.)	001101690	0,65	1

**Podkładka poszerzana DIN9021**

Typ	Nazwa wyrobu	Nr kodowy	Waga (kg)	Pakowanie (kpl.)
AW-RE 5 SET	Podkładka d=5,3 D=15 poszerzana DIN9021 (1kpl.=100szt.)	001101692	0,15	1

Podkładki okrągłe DIN126

Typ	Nazwa wyrobu	Nr kodowy	Waga (kg)	Pakowanie (kpl.)
AW-R 4 SET	Podkładka d=4,3 D=10 okrągła DIN126 (1kpl.=10szt.)	001101693	0,01	1
AW-R 6 SET	Podkładka d=6,6 D=12 okrągła DIN126 (1kpl.=10szt.)	001101694	0,01	1

Podkładki sprężyste DIN127

Typ	Nazwa wyrobu	Nr kodowy	Waga (kg)	Pakowanie (kpl.)
AW-S 4 SET	Podkładka d=4,1 D=6,88 sprężysta DIN127 (1kpl.=10szt.)	001101696	0,01	1
AW-S 6 SET	Podkładka d=6,1 D=9,78 sprężysta DIN127 (1kpl.=10szt.)	001101698	0,01	1

Nakrętki DIN934

Typ	Nazwa wyrobu	Nr kodowy	Waga (kg)	Pakowanie (kpl.)
AN-H 4 SET	Nakrętka M4 DIN934 (1kpl.=10szt.)	001101700	0,01	1
AN-H 6 SET	Nakrętka M6 DIN934 (1kpl.=10szt.)	001101702	0,02	1

Uchwyty wkładu do obudów GT

Typ	Nazwa wyrobu	Nr kodowy	Waga (kg)	Pakowanie (kpl.)
UW-GT 150	Uchwyt wkładu do obudowy GT o głębokość 150mm (1kpl.=4szt.)	001101705	0,49	1
UW-GT 200	Uchwyt wkładu do obudowy GT o głębokość 200mm (1kpl.=4szt.)	001101706	0,58	1
UW-GT 250	Uchwyt wkładu do obudowy GT o głębokość 250mm (1kpl.=4szt.)	001101707	0,67	1
UW-GT 300	Uchwyt wkładu do obudowy GT o głębokość 300mm (1kpl.=4szt.)	001101708	0,82	1
UW-GT 400	Uchwyt wkładu do obudowy GT o głębokość 400mm (1kpl.=4szt.)	001101709	1,05	1

W komplecie: 4 x uchwyt + 6 x podkładki + 8 x śruby imbusowe M6x10 + 2 x śruby M5x10 + 2 x nakrętki M5

Instrukcja montażu: UW-GT

Dobór w zależności od głębokości obudowy GT

Przepust kablowy z kołkami

Typ	Nazwa wyrobu	Nr kodowy	Waga (kg)	Pakowanie (kpl.)
EH-TKC-36	Przepust kablowy z kołkami (1kpl.)	001101711	0,19	1

W komplecie: 1 x przepust membranowy + 4 x kołek mocujący

Instrukcja montażu: EH-TKC-36

Przepust kablowy stalowy

Typ	Nazwa wyrobu	Nr kodowy	Waga (kg)	Pakowanie (kpl.)
EH-ST	Przepust kablowy stalowy	001101712	0,24	1

W komplecie: 1 x przepust stalowy + 4 x nakrętka M8

Instrukcja montażu: EH

Przepust kablowy aluminiowy

Typ	Nazwa wyrobu	Nr kodowy	Waga (kg)	Pakowanie (kpl.)
EH-AL	Przepust kablowy aluminiowy	001101713	0,16	1

W komplecie: 1 x przepust aluminiowy + 4 x nakrętka M8

Instrukcja montażu: EH





Zamek				
Typ	Nazwa wyrobu	Nr kodowy	Waga (kg)	Pakowanie (kpl.)
LK-1333-M22 RAL 7035	Zamek	001101718	0,15	1



Uchwyt do wieszania obudowy				
Typ	Nazwa wyrobu	Nr kodowy	Waga (kg)	Pakowanie (kpl.)
UCH-2	Uchwyt do wieszania obudowy (1kpl.=2szt.)	001101715	0,06	1

W komplecie: 2 x uchwyt + 2 x nakrętka M8
Instrukcja montażu: UCH-2



Uszczelka				
Typ	Nazwa wyrobu	Nr kodowy	Waga (kg)	Pakowanie (kpl.)
SEAL-G9	Uszczelka do przyklejenia -10 metrów (1kpl.=10m)	001101608	0,09	1



Farba reperyjna RAL7035				
Typ	Nazwa wyrobu	Nr kodowy	Waga (kg)	Pakowanie (szt.)
FA-RAL7035	Farba reperyjna RAL7035 (200 ml)	001101710	0,23	1



Szczypce do wycinania osłabień w osłonach CP				
Typ	Nazwa wyrobu	Nr kodowy	Waga (kg)	Pakowanie (szt.)
CP-PLIER	Szczypce do osłon CP	001101714	0,07	1

Przykłady konfiguracji obudów z wkładami montażowymi

Przykład 1. Obudowa podtylnkowa 4XP160 2-4 z wkładem ekonomicznym pod aparaturę modułową

Obudowa podtylnkowa 4XP160 o stopniu ochrony IP42 (istnieje możliwość podwyższenia do IP44 przez odpowiednie wyklejenie uszczelki SEAL-G9) o szerokości 610 mm, wysokości 710 mm, głębokości 160 mm. Obudowa przystosowana do montażu aparatów o łącznej liczbie modułów 96. Zastosowany wspornik WP-U jest wersją ekonomiczną bez możliwości regulacji szyn montażowych TH-S na głębokości oraz bez możliwości podziału obudowy w pionie. Należy pamiętać, że blachowkręty potrzebne do mocowania szyn TH-S i płyt montażowych PM sprzedawane są w kompletach po 200 sztuk, do poniższego zastawienia potrzeba 8 sztuk blachowkrętów.

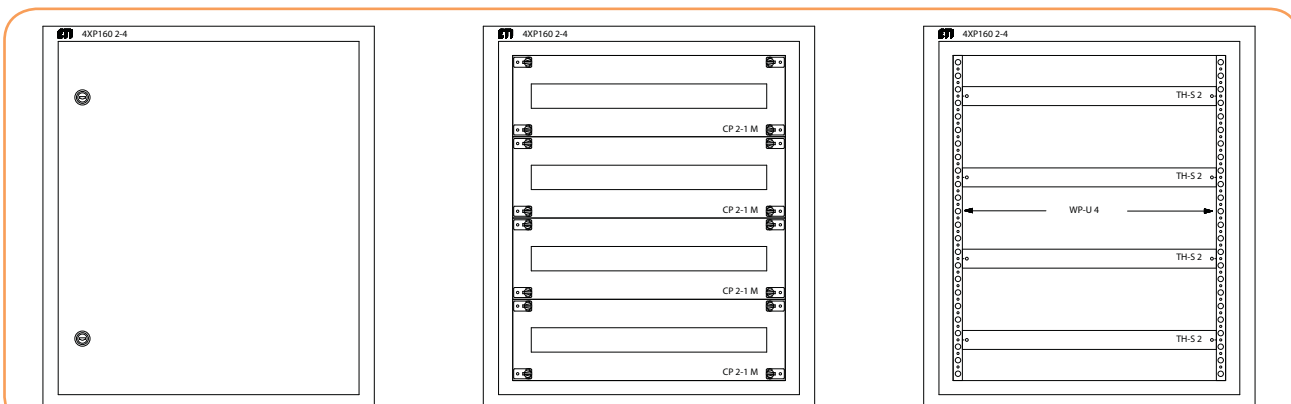

Zestawienie obudowy podtynkowej 4XP160 2-4 z wkładem ekonomicznym pod aparaturę modułową

Lp.	Typ	Nazwa wyrobu	Nr kodowy	Ilość do zamówienia
1	4XP160 2-4	Obudowa podtynkowa pusta, IP42, kl. I RAL7035 (610x710x160)	001101411	1
2	WP-U 4	Wspornik pionowy 1 pozycyjny typ U (600) (1kpl.=2szt.)	001101668	1
3	CP 2-1 M	Ośłona modułowa 24 mod. (500x150)	001101453	4
4	TH-S 2	Szyna montażowa 35/15 1.5 stalowa 465mm (500)	002911042	4
5	AST 4.8x9.5 SET	Błachowkręt krzyżak PH2 (1kpl.=200szt.)	001101686	1

Przykład 2. Obudowa natynkowa 4XN160 2-6 z wkładem pod aparaturę modułową

Obudowa natynkowa 4XN 160 o stopniu ochrony IP41 (istnieje możliwość podwyższenia stopnia do IP44 przez odpowiednie wyklejenie uszczelki SEAL-G9) o szerokości 550 mm, wysokości 950 mm, głębokości 160 mm. Obudowa przystosowana do montażu aparatów o łącznej liczbie modułów 144. Dzięki zastosowaniu wspornika pionowego WP-A istnieje możliwość regulacji szyn na głębokość.

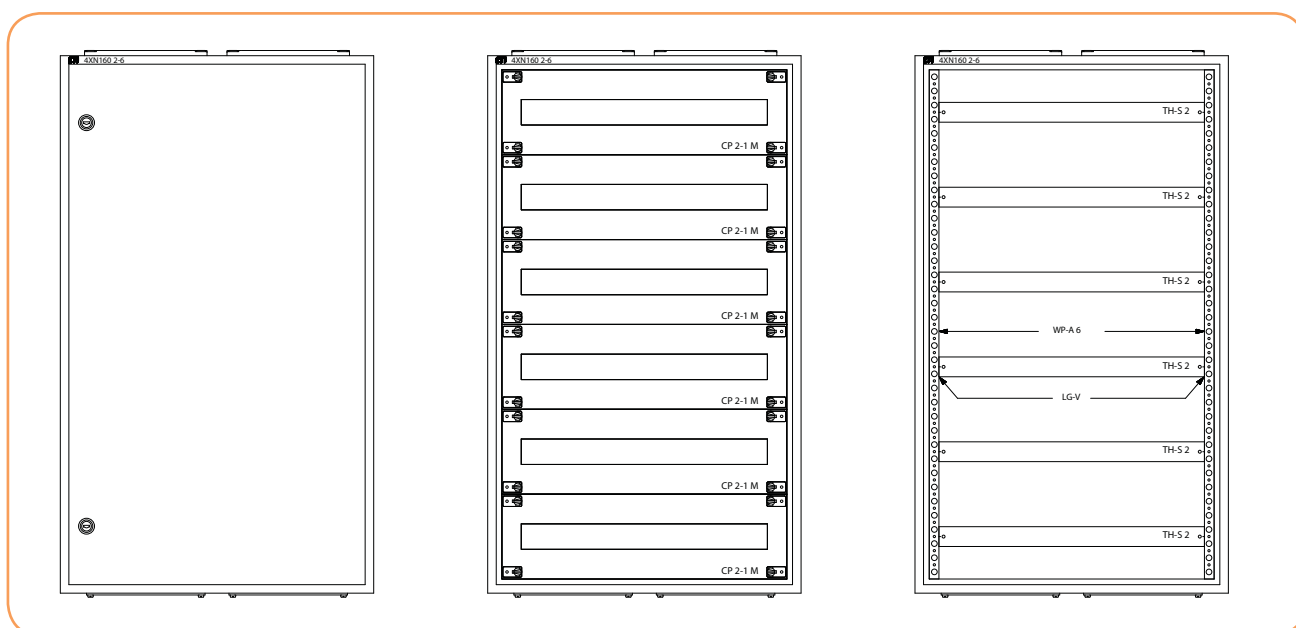
**Zestawienie obudowy natynkowej 4XN160 2-6 z wkładem pod aparaturę modułową**

Lp	Typ	Nazwa wyrobu	Nr kodowy	Ilość do zamówienia
1	4XN160 2-6	Obudowa natynkowa pusta, IP41, kl. I RAL7035 (550x950x160)	001101403	1
2	WP-A 6	Wspornik pionowy 3 pozycyjny typ A (900) (1kpl.=lewy i prawy)	001101648	1
3	CP 2-1 M	Ośłona modułowa 24 mod. (500x150)	001101453	6
4	TH-S 2	Szyna montażowa 35/15 1.5 stalowa 465mm (500)	002911042	6
5	LG-V SET	Element mocujący (1kpl.=2szt.)	001101683	6

Przykład 3. Obudowa natynkowa 4XN 160 3-7 z wkładem pod aparaturę modułową, wyłączniki/rozsłączniki EB/ED 125, 160, 250A

Obudowa natynkowa 4XN160 o stopniu ochrony IP41 (istnieje możliwość podwyższenia stopnia do IP44 przez odpowiednie wyklejenie uszczelki SEAL-G9) o szerokości 800 mm, wysokości 1100 mm, głębokości 160 mm. Obudowa przystosowana do montażu aparatów o łącznej liczbie modułów 252. W poniższej konfiguracji obudowa przystosowana jest do montażu 156 modułów, 4 rozłączników skrzynkowych NH00, 1 rozłącznika/wyłącznika ED/EB 125, 160, 250A, płyty montażowej perforowanej do teletechniki. Obudowa podzielona jest w pionie na pole o szerokości 1 (250 mm) i 2 (500 mm). Dzięki zastosowaniu wspornika pionowego WP-A istnieje możliwość regulacji szyn na głębokość. Obudowa mocowana na ścianie przy pomocy uchwyty UCH-2.

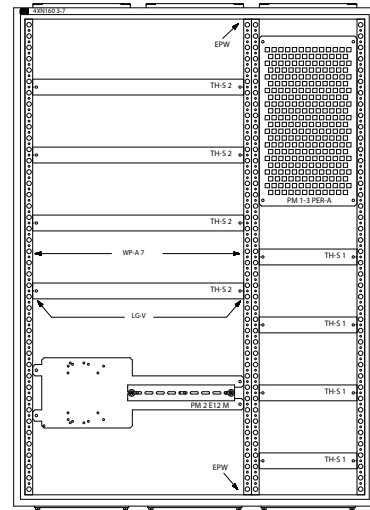
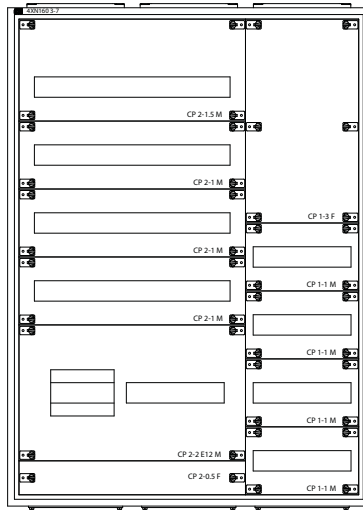
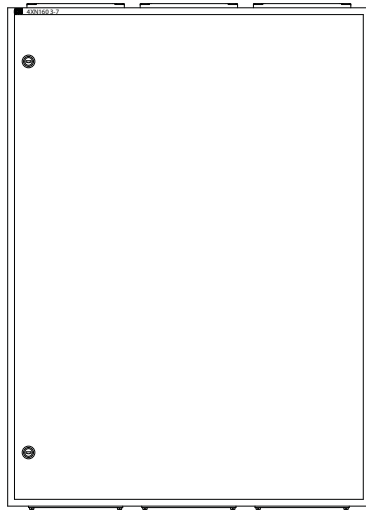
Zestawienie obudowy natynkowej 4XN160 3-7 z wkładem pod aparaturę modułową, wyłączniki/rozłączniki EB/ED 125, 160, 250A

Lp.	Typ	Nazwa wyrobu	Nr kodowy	Ilość do zamówienia
1	4XN160 3-7	Obudowa natynkowa pusta, IP41, kl. I RAL7035 (800x1100x160)	001101409	1
2	CP 1-1 M	Oslona modułowa 12 mod. (250x150)	001101451	4
3	WP-A 7	Wspornik pionowy 3 pozycyjny typ A (1050) (1kpl.=lewy i prawy)	001101650	2
4	CP 1-3 F	Oslona pełna (250x450)	001101443	1
5	CP 2-0.5 F	Oslona pełna (500x75)	001101426	1
6	CP 2-1 M	Oslona modułowa 24 mod. (500x150)	001101453	3
7	CP 2-1.5 M	Oslona modułowa 24 mod. (500x225)	001101459	1
8	CP 2-2 E12 M	Oslona 1xEB2/ED2 125,160,250A 3,4P i 12 mod. (500x300)	001101483	1
9	EPW	Element podziałowy obudowy (1kpl.=2szt.)	001101677	1
10	PM 1-3 PER-A	Płyta montażowa perforowana typ A (250)	001101622	1
11	PM 2 E12 M	Płyta montażowa 1xEB2/ED2 z szyną TH35 na 12 mod. (500)	001101572	1
12	TH-S 1	Szyna montażowa 35/15 1.5 stalowa 215mm (250)	002911040	4
13	TH-S 2	Szyna montażowa 35/15 1.5 stalowa 465mm (500)	002911042	4
14	UCH-2	Uchwyt do wieszania obudowy (1kpl.=2szt.)	001101715	1
15	LG - V SET	Element mocujący (1 kpl. = 2szt)	001101683	12

Przykład 4. Obudowa natynkowa GT 100-60-25 z wkładem montażowym

Obudowa GT o stopniu ochrony IP65 o wysokości 1000 mm, szerokości 600 mm, głębokości 250 mm z płytą montażową oraz wkładem pod aparaturę modułową oraz wyłączniki, rozłączniki kompaktowe, rozłączniki skrzynkowe. Poniższy zestaw umożliwia zainstalowanie aparatów o łącznej liczbie modułów 66 oraz 4 rozłączniki skrzynkowe NH00, 1 rozłącznik/wyłącznik ED/EB 125, 160, 250A. Istnieje również możliwość dodatkowego zainstalowania aparatów bezpośrednio na płycie montażowej obudowy GT pod wkładem (dwa poziomy montażu).

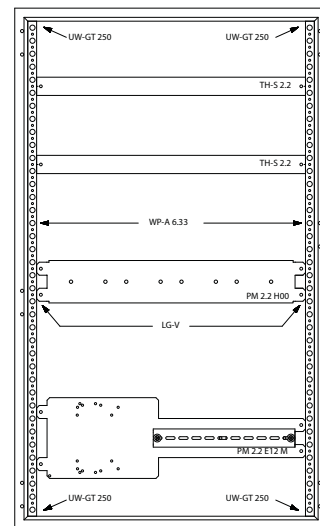
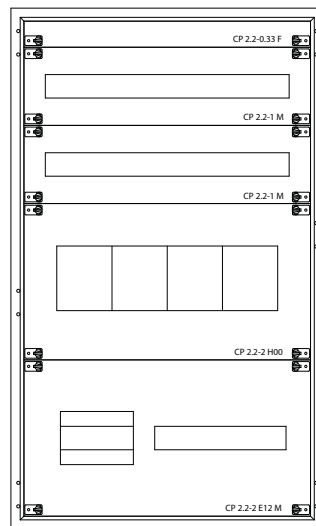
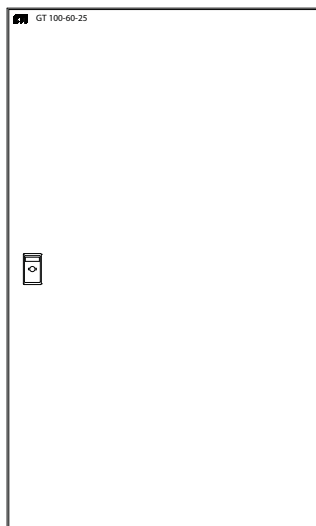

SYSTEM OBUDÓW II-GIEJ I I-SZEJ KLASY OCHRONNOŚCI

SOLID DE

- Obudowy rozdzielnic do In = 125A (IP43)
- Obudowy rozdzielnic do In = 1600A (IP43, 54, 55)
- Panele rozdzielcze

Zestawienie parametrów obudów rozdzielnic

Seria	Typ	Stopień ochrony IPXX	Klasa ochronności	Przepust	Cokół	Zastosowanie	Ilość modułów	Kolor (Ral)	Głębokość (mm)	Prąd znamionowy (A)	Strona
Obudowy rozdzielnic płytke	DMK...N	43	II	Dołączony	-	Natynkowe	36-288	9016	160	250	332
Obudowy rozdzielnic płytke, puste	DML...N	43	II	Dołączony	-	Natynkowe	36-288	9016	160	250	332
Obudowy rozdzielnic -kompletne	DMK...NKU	43	II	Dołączony	-	Podtynkowe	36-288	9016	160	250	332
Obudowy rozdzielnic z drzwiami transparentnymi	DMK...NTS	43	II	Dołączony	-	Natynkowe	72-216	9016	160	250	332
Obudowy naścienne	DST	43	II	Dołączony	-	Natynkowe/ Podtynkowe	36-540	9016	210	400	340
Obudowy naścienne	DSP	54	II	Dołączony	-	Natynkowe/ Podtynkowe	36-540	9002	225	400	340
Obudowy stojące	DSF	43	II	Dołączony	Dołączony	Natynkowe	144-720	9016	210	630	341
Obudowy stojące	DSV	43	I	Dołączony	Dołączony	Natynkowe	144-720	9016	210	630	341
Obudowy stojące	DSP	54	II	Dołączony	Dołączony	Natynkowe	144-720	9002	225	630	341
Obudowy stojące	DSE	54	I	Dołączony	Dołączony	Natynkowe	144-720	9002	225	630	341
Obudowy stojące, głębokie	DNE...-28	55	I	Oddzielnie	Oddzielnie	Natynkowe	144-720	9002	280	800	345
Obudowy stojące, głębokie	DNP...-28	55	II	Oddzielnie	Oddzielnie	Natynkowe	144-720	9002	280	800	344
Obudowy stojące, głębokie	DNE...-34	55	I	Oddzielnie	Oddzielnie	Natynkowe	144-720	9002	340	1200	345
Obudowy stojące, głębokie	DNP...-34	55	II	Oddzielnie	Oddzielnie	Natynkowe	144-720	9002	340	1200	344
Obudowy stojące	DNE...28B	55	I	Oddzielnie	Oddzielnie	Natynkowe	144-720	9002	280	800	345
Obudowy stojące	DNP...28B	55	II	Oddzielnie	Oddzielnie	Natynkowe	144-720	9002	280	800	344
Obudowy stojące	DNE...34B	55	I	Oddzielnie	Oddzielnie	Natynkowe	144-720	9002	340	1200	345
Obudowy stojące	DNP...34B	55	II	Oddzielnie	Oddzielnie	Natynkowe	144-720	9002	340	1200	344
Obudowy stojące	DNE...50B	55	I	Oddzielnie	Oddzielnie	Natynkowe	144-720	9002	500	1700	345
Obudowy stojące	DNP...50B	55	II	Oddzielnie	Oddzielnie	Natynkowe	144-720	9002	500	1700	344
Panele rozdzielcze	VB..										348

Obudowy rozdzielnic do $I_n = 125A$ □

SOLID DE

Zastosowanie :

Obudowy do rozdzielnic SOLID DE dostępne są jako włączkowe, ściennie oraz stojące. Obudowy ściennie i włączkowe występują również jako płytkie o głębokości 160mm i stopniu ochrony IP43.

Zalety:

- Standardowe wykonania w 5-ciu wersjach do wszystkich zastosowań dzięki 4-em wymiarom wysokości i szerokości
- Korzyści wynikających z oszczędności czasu i zapewnienia bezpieczeństwa
- Jedna obudowa wykonana z jednego arkusza blachy 90 punktów wprowadzenia kabla w jednym panelu obudowy
- Wykonanie wewnętrzne
- Estetyczna ramka osłony do montażu podtynkowego
- Pokrywa przepustu kablowego w dopasowanym kolorze
- Wizjer szklany - jak dla nowoczesnych instalacji elektrycznych



Przeгляд Wysokości/Szerokości obudów rozdzielnic

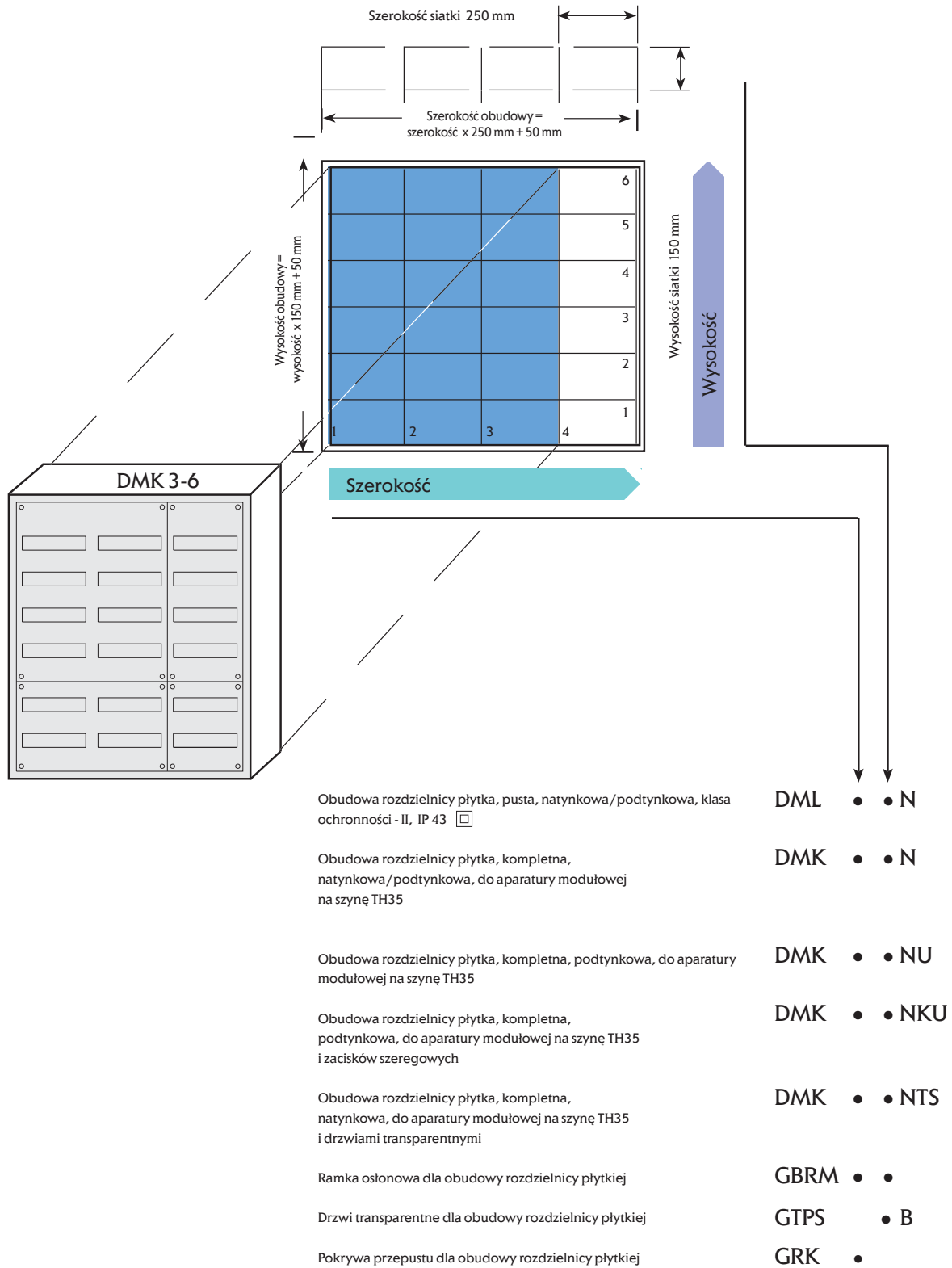



Przepust membranowy:

- Bez narzędzi. Po prostu naciskamy kablem na miękką membranę
- Odporna na rozdarcia i stabilna ze względu na drugi twardy komponent umieszczony między miękkimi wlotami
- Standard to 2 x 45-cio wlotowe przepusty kablowe dla każdego panelu - na górze i na dole

➔ **Oszczędność czasu nr 1!**

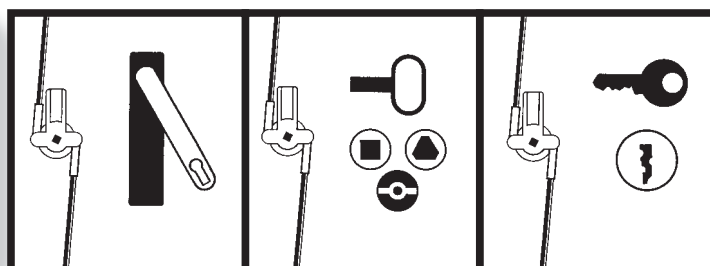

Bez narzędzi do zakładania, zamiany lub regulacji drzwi. Wzór standardowej klamki drzwi pochodzi od obecnie stosowanych wszystkich systemów zamknięć. Nawet fabrycznie zamontowane popychacze zamka do rozdzielnic z podwójnymi drzwiami mogą być ponownie wykorzystane

➔ **Oszczędność czasu nr 2!**

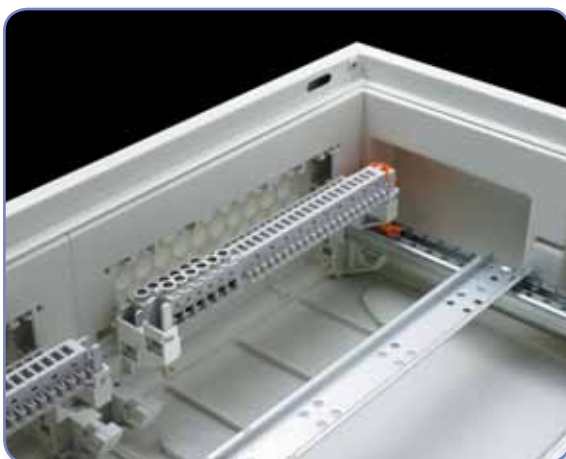

Szyny TH35 do zamontowania na nich aparatów izolowane za pomocą podstawki izolacyjnej FIP1...



...lub można użyć płaskiej obudowy rozdzielnic z panelami zacisków szeregowych, których listwy zaciskowe są już podwójnie izolowane (patrz tabela typów DMK.. i DMK..NKU).

➔ **Oszczędność czasu nr 3!**

Wszystkie wersje płaskich obudów bez paneli zacisków szeregowych zawierają standardowy nowy zacisk PE/N. Można przyłączać przewody od 6 x 1.5 do 16 mm² i od 21 x 0.75 do 4 mm².

➔ **Oszczędność czasu nr 4!**



- Standardowo samo- dzielny montaż wewnętrzny z możliwością wyrównania do wszystkich stron.

➔ **Oszczędność czasu nr 5!**



- Szybki montaż pokrywy przepustu kablowego - nie wymagany montaż naścienny
- Malowanie proszkowe

➔ **Oszczędność czasu nr 6!**



- Stabilne, eleganckie i proporcjonalne ramki dla montażu podtynkowego
- Solidny montaż bez wiercenia

➔ **Oszczędność czasu nr 7!**

Obudowy rozdzielnic - płytkie, poziom ochrony IP 43, klasa ochronności II

- konstruowane wg DIN VDE 0660 cz. 504
- wymiary wysokości i szerokości wg DIN 43870
- prąd obciążenia do 125 A niskiego napięcia
- poziom ochrony IP 43
- obudowa wykonana z jednego arkusza blachy, z izolacją ochronną
- głębokość obudowy 160 mm
- kolor RAL 9016, malowane proszkowo
- standardowo drzwi wykonane z płyty stalowej malowane proszkowo
- kołnierze membran, instalowane na górze i na dole obudowy (2 x 45 wejść kabla w jednym panelu)

Obudowa rozdzielnic płytka **pusta**, z drzwiami, **natynkowa/podtynkowa** lub częściowo wpuszczana.



Obudowa rozdzielnic płytka **kompletna, natynkowa/podtynkowa**, z drzwiami i panelem do aparatury modułowej na szynę TH35 (Używać podstawki izolacyjnej FIP 1 (1 zestaw = 2 szt.) dla zacisków szeregowych dla każdego wspornika szyny), natynkowa/podtynkowa lub częściowo wpuszczana, z nowym zaciskiem PE/N system - (na wcisk).



Ramka osłonowa dla zastosowania przy montażu na płycie gipsowej. Malowana proszkowo kolorem RAL 9016. Nowoczesny wzór. Używać drzwi od istniejących obudów rozdzielnic płaskich.

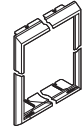

Wymiary zewnętrzna Sz. x Wys. x Gł.	Il. modułów	Typ	Nr kodowy	Typ	Nr kodowy	Typ	Nr kodowy
300 x 500 x 160	36	DML 1-3 N	001104000	DMK 1-3 N	001104016	GBRM 1-3	001104057
550 x 500 x 160	72	DML 2-3 N	001104004	DMK 2-3 N	001104020	GBRM 2-3	001104061
800 x 500 x 160	108	DML 3-3 N	001104008	DMK 3-3 N	001104024	GBRM 3-3	001104065
1050 x 500 x 160	144	DML 4-3 N	001104012	DMK 4-3 N	001104028	GBRM 4-3	001104069
300 x 650 x 160	48	DML 1-4 N	001104001	DMK 1-4 N	001104017	GBRM 1-4	001104058
550 x 650 x 160	96	DML 2-4 N	001104005	DMK 2-4 N	001104021	GBRM 2-4	001104062
800 x 650 x 160	144	DML 3-4 N	001104009	DMK 3-4 N	001104025	GBRM 3-4	001104066
1050 x 650 x 160	192	DML 4-4 N	001104013	DMK 4-4 N	001104029	GBRM 4-4	001104070
300 x 800 x 160	60	DML 1-5 N	001104002	DMK 1-5 N	001104018	GBRM 1-5	001104059
550 x 800 x 160	120	DML 2-5 N	001104006	DMK 2-5 N	001104022	GBRM 2-5	001104063
800 x 800 x 160	180	DML 3-5 N	001104010	DMK 3-5 N	001104026	GBRM 3-5	001104067
1050 x 800 x 160	140	DML 4-5 N	001104014	DMK 4-5 N	001104030	GBRM 4-5	001104071
300 x 950 x 160	72	DML 1-6 N	001104003	DMK 1-6 N	001104019	GBRM 1-6	001104060
550 x 950 x 160	144	DML 2-6 N	001104007	DMK 2-6 N	001104023	GBRM 2-6	001104064
800 x 950 x 160	216	DML 3-6 N	001104011	DMK 3-6 N	001104027	GBRM 3-6	001104068
1050 x 950 x 160	288	DML 4-6 N	001104015	DMK 4-6 N	001104031	GBRM 4-6	001104072

Obudowy rozdzielnic - płytkie, stopień ochrony IP 43, klasa ochronności II

Obudowa rozdzielnic płytka, **podtynkowa, kompletna** z drzwiami i ramką. Panele do aparatury modułowej na szynę TH35 (Używać płyty izolacyjnej FIP 1 (1 zestaw = 2 szt.) dla zacisków szeregowych dla każdego wspornika szyny), z nowym systemem zacisków PE/N



Obudowa rozdzielnic płytka, **podtynkowa, kompletna** z drzwiami i ramką. Panele do aparatury modułowej na szynę TH35. Dwa rzędy na górze do zacisków szeregowych.



Drzwi transparentne z zamkiem cylindrycznym



Obudowa rozdzielnic, płytka, **natynkowa/podtynkowa, kompletna** z drzwiami **transparentnymi**. Panele do aparatury modułowej na szynę TH35 (Używać płyty izolacyjnej FIP 1 (1 zestaw = 2 szt.) dla zacisków szeregowych dla każdego wspornika szyny), z nowym systemem zacisków PE/N



Pokrywa przepustu - blacha stalowa, malowana proszkowo - RAL 9016 - łatwa w użyciu, nie ma potrzeby montowania na stałe



Typ	Nr kodowy	Ilość modułów	Typ	Nr kodowy	Typ	Nr kodowy	Typ	Nr kodowy	Typ	Nr kodowy
DMK 1-3 NU	001104032								GRK 1	001104080
DMK 2-3 NU	001104036				GTPS 3B	001104073	DMK 2-3 NTS	001104053	GRK 2	001104081
DMK 3-3 NU	001104040								GRK 3	001104082
									GRK 4	001104083
DMK 1-4 NU	001104033				GTPS 4S	001104074	DMK 1-4 NTS	001104050	GRK 1	001104080
DMK 2-4 NU	001104037				GTPS 4B	001104075	DMK 2-4 NTS	001104054	GRK 2	001104081
DMK 3-4 NU	001104041								GRK 3	001104082
									GRK 4	001104083
DMK 1-5 NU	001104034	36	DMK 1-5 NKU	001104044	GTPS 5S	001104076	DMK 1-5 NTS	001104051	GRK 1	001104080
DMK 2-5 NU	001104038	72	DMK 2-5 NKU	001104046	GTPS 5B	001104077	DMK 2-5 NTS	001104055	GRK 2	001104081
DMK 3-5 NU	001104042	108	DMK 3-5 NKU	001104048					GRK 3	001104082
									GRK 4	001104083
DMK 1-6 NU	001104035	48	DMK 1-6 NKU	001104045	GTPS 6S	001104078	DMK 1-6 NTS	001104052	GRK 1	001104080
DMK 2-6 NU	001104039	96	DMK 2-6 NKU	001104047	GTPS 6B	001104079	DMK 2-6 NTS	001104056	GRK 2	001104081
DMK 3-6 NU	001104043	144	DMK 3-6 NKU	001104049					GRK 3	001104082
									GRK 4	001104083

Przykładowe konfiguracje obudów wg powyższej tabeli

..... N = natynkowa + podtynkowa

..... U = podtynkowa

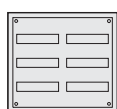
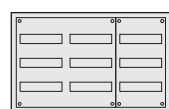
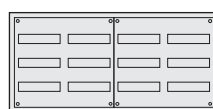
 DMK 1-3 N
DMK 1-3 NU

 DMK 2-3 N
DMK 2-3 NU

 DMK 3-3 N
DMK 3-3 NU

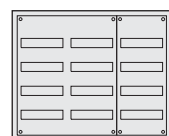
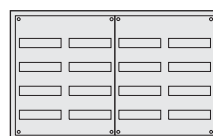
DMK 4-3 N

 DMK 1-4 N
DMK 1-4 NU

 DMK 2-4 N
DMK 2-4 NU

 DMK 3-4 N
DMK 3-4 NU

DMK 4-4 N

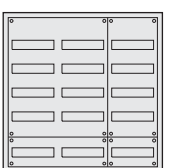
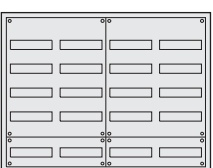
 DMK 1-5 N
DMK 1-5 NU

 DMK 2-5 N
DMK 2-5 NU

 DMK 3-5 N
DMK 3-5 NU

DMK 4-5 N



DMK 1-5 NKU



DMK 2-5 NKU

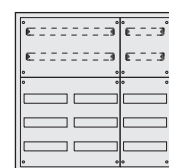

DMK 3-5 NKU

 DMK 1-6 N
DMK 1-6 NU

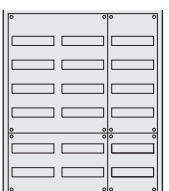
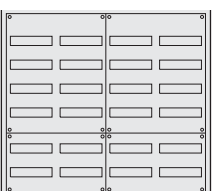
 DMK 2-6 N
DMK 2-6 NU

 DMK 3-6 N
DMK 3-6 NU

DMK 4-6 N



DMK 1-6 NKU



DMK 2-6 NKU









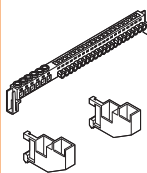

DMK 3-6 NKU

Akcesoria

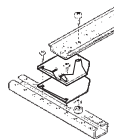
Typ		Nr kodowy	Typ		Nr kodowy
	Zaślepka modułowa regulowana, do wypełniania otworów w pokrywie (E-FIT), szaro-biała (RAL 9002)	GBS 24 001104085		Przegroda pozioma wykonana z tworzywa do: panela szer. 1 (250 mm) panela szer. 2 (500 mm) panela szer. 3 (750 mm)	GTW 1 N GTW 2 N GTW 3 N 001104093 001104094 001104095
	Oznakowanie paneli do: panela szer. 1 (250 mm) panela szer. 2 (500 mm) panela szer. 3 (750 mm)	FBS 1 FBS 2 FBS 3 001104086 001104087 001104088		Przegroda pionowa wykonana z tworzywa, do montowania pomiędzy panelami wysokość 3 (450 mm) wysokość 4 (600 mm) wysokość 5 (750 mm) wysokość 6 (900 mm)	GTW 13 N GTW 14 N GTW 15 N GTW 16 N 001104096 001104097 001104098 001104099
	Farba reperacyjna do usuwania uszkodzeń pokrycia farbą-kolor RAL 9002	GLA 9016 001104089		wykonana z tworzywa, do montowania na wsporniku szyn	MTW 93 MTW 94 MTW 95 MTW 96 001104101 001104102 001104103 001104104
	folia samoprzylepna	GPT 4 001104090		wykonana z blachy stalowej, malowanej do przykręcania na drzwiach obudowy DS., DSF..., ML., MK., głębokość - 20 mm	GPT 4-SB 001104458
	twarde tworzywo mocowanie - taśma samoprzylepna	K-A4 001102178			
	z blachy stalowej, malowanej do przykręcania na drzwiach obudowy DS., DSF..., ML., MK., głębokość - 20 mm	GPT 4-SB 001104458			

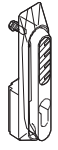
Akcesoria

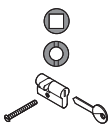
		Typ	Nr kodowy			Typ	Nr kodowy
 <p>Zestaw zamykający Zawiera: 4 szt. Kolory: 2 x szaro-biały (RAL 9002) 1 x czarny, 2 x bursztyn</p>		GGV 120	001104105	 <p>Szyna PE/N bezsłubowa PE: 6 x 16 mm², 21 x 4 mm² N : 6 x 16 mm², 21 x 4 mm² z adapterem do montażu w obudowie lub na profilu panela</p>	PEN 27	001104117	
			PCP 10		001104106		
 <p>Zamek drzwi (do GDV10)</p>		GDV 100	001104107	 <p>Szyna N 1 x 4 zaciski śrubowe</p>	AZN 3	001104118	
		GDV 102	001104108				
		GDV 103	001104109				
 <p>Zamek patentowy z pokrętkiem motylkowym do obudów DS..., DSF..., DML..., DMK..</p>		GDV 111	001104110	 <p>Podstawa izolacyjna do tylnej izolacji wspornika szyny</p>	FIP 1	001104119	
 <p>Dźwignia bez zamka do obudów DS..., DSF..., DML..., DMK..</p>		GDV 110	001104111				
 <p>Zamek-dźwignia obrotowa do montażu wkładki zamka do plombowania, w firmowych kolorach, do obudów DS..., DSF..., DML... DMK..</p>		GDV 120	001104112	 <p>Uchwyt przewodu Do zaciskania za wspornikiem szyny. Do schludnego ułożenia przewodów</p>	FKH 15	001104120	
 <p>Wkładki zamka do dźwigni obrotowej GDV120</p>		FZ 4	001104113	 <p>Uchwyt mocowania przewodów do odciążenia przewodów</p>	GKA 10	001104121	
		FZ 7	001104114				
		FZ 2	001104115				
<p>Zaślepka zamka do montażu w szczelinie zamka w GDV120 i FZ12</p>		FZ-BLIND	001104116				

Obudowy rozdzielnic stojące do $I_n = 1600A$ i naścienne do $I_n = 125A$ SOLID DE

Zastosowanie :

Obudowy do rozdzielnic SOLID DE dostępne są jako wstępne, naścienne oraz stojące. Obudowy naścienne i wstępne występują również jako płytkie o głębokości 160mm i stopniu ochrony IP43.

Zalety:

- Ponad 150 różnych obudów systemu
- Oszczędność czasu montażu i elastyczność, ze względu na zastosowanie kompletnych zestawów
- System dostępnych części do montażu przez użytkownika
- Korzyści wynikające z oszczędności czasu i zapewnienia bezpieczeństwa użytkownika
- Jedna obudowa wykonana z jednego arkusza blachy
- Obudowy dostępne aż do $I_n = 1600 A$



Obudowy rozdzielnic stojące i naścienne

Informacja techniczna

1. DST - Obudowy naścienne IP 43	2. DSP - Obudowy naścienne IP 54	3. DSF/DSV - Obudowy stojące IP 43
1.1 Obudowa:	2.1 Obudowa:	3.1 Obudowa:
<ul style="list-style-type: none"> Klasa ochronności II (DST-obudowa), Stopień ochrony: IP43 Natynkowe i podtynkowe, częściowo zagłębione, mocowane od wewnątrz i od zewnątrz Szerokość: 300,550,800,1050,1300 mm Wysokość: 500,650,800,950,1100,1250,1400 mm Głębokość: 210 mm Kolor RAL 9016 (biały) Ilość modułów: od 36 do 540 Materiał: blacha stalowa 1 mm, malowana proszkowo Obustronne osłabienia do połączeń szynowych 300x80 mm i śrubowych M50. Przepusty membranowe do 35 przewodów na dole i 45 przewodów na górze obudowy Łączone poziomo i pionowo Drzwi wewnętrzne, otwieranie drzwi lewo/prawo, zdejmowane i regulowane bez narzędzi, kąt otwarcia: 120°, zamykanie drzwi plombowane, dla obudowy o wysokości powyżej 1250mm lub dwu drzwiowych - zamknięcie trójpunktowe 	<ul style="list-style-type: none"> Klasa ochronności II (DSP-obudowa), Stopień ochrony: IP54 Naścienne, mocowane od zewnątrz obudowy Szerokość: 300,550,800,1050,1300 mm Wysokość: 500,650,800,950,1100,1250,1400 mm Głębokość: 225 mm Kolor RAL 9002 (szaro-biały) Ilość modułów: od 36 do 540 Materiał: blacha stalowa 1,5 mm (drzwi 2 mm) malowana proszkowo Obustronne osłabienia do połączeń śrubowych M6 Przepusty membranowe do 35 przewodów na dole i 45 przewodów na górze obudowy Łączone poziomo i pionowo. Drzwi zewnętrzne, otwieranie drzwi lewo/prawo, zdejmowane i regulowane bez narzędzi, kąt otwarcia: 120°, zamknięcie trójpunktowe 	<ul style="list-style-type: none"> Klasa ochronności II (DSF-obudowa), Klasa ochronności I (DSV-obudowa) Stopień ochrony: IP43 Stojące mocowane od zewnątrz lub od wewnątrz obudowy Szerokość: 300,550, 800,1050 mm Wysokość: 1980 mm z cokołem 130 mm Głębokość: 210 mm Kolor RAL 9016 (biały) Ilość modułów: od 144 do 576 Materiał: 1 blacha stalowa 1,5 mm malowana proszkowo Obustronne osłabienia do połączeń śrubowych M6 Przepusty membranowe do 35 przewodów na dole i 45 przewodów na górze obudowy. Łączone poziomo i pionowo. Drzwi wewnętrzne, otwieranie drzwi lewo/prawo, zdejmowane i regulowane bez narzędzi, kąt otwarcia: 120°, mocowanie drzwi plombowane, zamknięcie trójpunktowe
1.2 Wyposażenie wewnętrzne systemu rozdziału energii elektrycznej	2.2 Wyposażenie wewnętrzne systemu rozdziału energii elektrycznej:	3.2 Wyposażenie wewnętrzne systemu rozdziału energii elektrycznej:
<ul style="list-style-type: none"> 3 AC 50 Hz 230/400 V z modułami standardowymi (VB), z profilami stalowymi cynkowanymi z szerokością elementów 250 mm i wysokością 150 mm, największy prąd zasilania 355 A <p>System szynowy 4/5-bieg. rozstaw szyn 40 mm 12x5 mm Cu, max. rozstaw wsporników szyn 250 mm. Montowane na standardowych modułach.</p> <ul style="list-style-type: none"> Prąd In = 255 A Prąd szczytowy Is > 25 kA Prąd zw. jednosekundowy > 12,5 kA (1s) <p>System szynowy 3-bieg. rozstaw szyn 60 mm, 12x10 mm Cu, max. rozstaw wsporników szyn 500 mm. Montowane na standardowych modułach.</p> <ul style="list-style-type: none"> Prąd In = 355 A Prąd szczytowy Is > 40 kA 	<ul style="list-style-type: none"> 3 AC 50 Hz 230/400 V z modułami standardowymi (VB), z profilami stalowymi cynkowanymi z szerokością elementów 250 mm i wysokością 150 mm, największy prąd zasilania 355 A <p>System szynowy 4/5-bieg. rozstaw szyn 40 mm, 12x5 mm Cu, max. rozstaw wsporników szyn -250 mm. Montowane na standardowych modułach.</p> <ul style="list-style-type: none"> Prąd In = 255 A Prąd szczytowy Is > 25 kA Prąd jednosekundowy > 12,5 kA (1s) <p>System szynowy 3-bieg. rozstaw szyn 60 mm, 12x10 mm Cu, max. rozstaw wsporników szyn 500 mm. Montowane na standardowych modułach.</p> <ul style="list-style-type: none"> Prąd In = 355 A Prąd szczytowy Is > 40 kA 	<ul style="list-style-type: none"> 3 AC 50 Hz 230/400 V z modułami standardowymi (VB), z profilami stalowymi cynkowanymi z szerokością elementów 250 mm i wysokością 150 mm największy prąd zasilania 355 A <p>System szynowy 4/5-bieg. rozstaw szyn 40 mm 12x5 mm Cu, max. rozstaw wsporników szyn -250 mm. Montowane na standardowych modułach.</p> <ul style="list-style-type: none"> Prąd In = 255 A Prąd szczytowy Is > 25 kA Prąd jednosekundowy > 12,5 kA (1s) <p>System szynowy 3-bieg. rozstaw szyn 60 mm, 12x10 mm Cu, max. rozstaw wsporników szyn 500 mm. Montowane na standardowych modułach.</p> <ul style="list-style-type: none"> Prąd In = 355 A Prąd szczytowy Is > 40 kA
1.3 Normy	2.3 Normy	3.3 Normy
<ul style="list-style-type: none"> Spełniają wymagania norm: EN 60 439-1 (VDE0660 Teil 500,504,504/A1) Klasa ochrony II dodatkowo spełnia wymagania norm DIN VDE 0603 cz.1 Wymiary wg DIN 43870 Stopień ochrony IP43 wg VDE 0470 cz. 1 (DIN EN 60529) Stopień ochrony IP3X z otwartymi drzwiami Koordinacja izolacji w systemach urządzeń niskiego napięcia VDE 0110, cz.1 (IEC 664-1) Napięcie izolacji AC 400 V Kategoria przepięciowa III wg IEC/EN 60 947-1 Strefa zabrudzenia 3 wg IEC/EN 60 947-1 Klasa izolacji II i IIIa wg DIN VDE 0110, cz. 1 i 2 (IEC/EN 60 947-1) 	<ul style="list-style-type: none"> Spełniają wymagania norm: EN 60 439-1 (VDE0660 Teil 500,504,504/A1) Klasa ochrony II dodatkowo spełnia wymagania norm DIN VDE 0603 cz.1 Wymiary wg DIN 43870 Stopień ochrony IP43 wg VDE 0470 cz. 1 (DIN EN 60529) Stopień ochrony IP3X z otwartymi drzwiami Koordinacja izolacji w systemach urządzeń niskiego napięcia VDE 0110, cz.1 (IEC 664-1) Napięcie izolacji AC 400 V Kategoria przepięciowa III wg IEC/EN 60 947-1 Strefa zabrudzenia 3 wg IEC/EN 60 947-1 Klasa izolacji II i IIIa wg DIN VDE 0110, cz. 1 i 2 (IEC/EN 60 947-1) 	<ul style="list-style-type: none"> Spełniają wymagania norm: EN 60 439-1 (VDE0660 Teil 500,504,504/A1) Wymiary wg DIN 43870 Stopień ochrony IP43 wg VDE 0470 cz. 1 (DIN EN 60529) Stopień ochrony IP3X z otwartymi drzwiami Koordinacja izolacji w systemach urządzeń niskiego napięcia VDE 0110, cz.1 (IEC 664-1) Napięcie izolacji AC 400 V Kategoria przepięciowa III wg IEC/EN 60 947-1 Strefa zabrudzenia 3 wg IEC/EN 60 947-1 Klasa izolacji II i IIIa wg DIN VDE 0110, cz. 1 i 2 (IEC/EN 60 947-1)
1.4 Warunki środowiskowe	2.4 Warunki środowiskowe	3.4 Warunki środowiskowe
<ul style="list-style-type: none"> Do stosowania wewnątrz +35° C (24h) +40° C max., -5° C min. 50% wilgotność względna dla 40° C, krótkotrwałe 100% dla 25° C 	<ul style="list-style-type: none"> Do stosowania wewnątrz +35° C (24h) +40° C max., -5° C min. 50% wilgotność względna dla 40° C, krótkotrwałe 100% dla 25° C 	<ul style="list-style-type: none"> Do stosowania wewnątrz +35° C (24h) +40° C max., -5° C min. 50% wilgotność względna dla 40° C, krótkotrwałe 100% dla 25° C

Obudowy rozdzielnic stojące i naścienne

Informacja techniczna

4. DSP/DSE - Obudowy stojące IP 54	5. DNE/DNP - Obudowy stojące IP 55
4.1 Obudowa:	5.1 Obudowa:
<ul style="list-style-type: none"> • Klasa ochrony II (DSP-obudowa) • Klasa ochronności - I (DSE-obudowa) • Stojące mocowane od zewnątrz obudowy • Szerokość: 300,550,800,1050,1300 mm • Wysokość: 1980 mm z cokołem 130 mm • Głębokość : 225 mm • Kolor RAL 9002 (szaro-biały) • Ilość modułów: 144 aż do 720 • Materiał: Blacha stal. 1,5 mm (drzwi 2 mm) malowana proszkowo • Obustronne osłabienia do połączeń śrubowych M6 • Przepusty membranowe do 35 przewodów na dole i 45 przewodów na górze obudowy • Łączone poziomo i pionowo • Drzwi zewnętrzne, otwieranie drzwi zmieniane lewo/prawo, kąt otwarcia drzwi: 270 °, zamknięcie trójpunktowe 	<ul style="list-style-type: none"> • Klasa ochrony II (DNP-obudowa) • Klasa ochronności I (DNE-obudowa) • Stojące mocowane od zewnątrz obudowy • Szerokość: 340,590,840,1090,1340 mm • Wysokość: 1890 mm bez cokołu 90 mm lub 200 mm • Głębokość : 280/340 mm • Kolor RAL 9002 (szaro-biały) • Ilość modułów: 144 aż do 720 • Materiał: Blacha stal. 1,5 mm (drzwi 2 mm) malowana proszkowo • Na każdej stronie kołnierze stalowe i osłabienia do połączeń śrubowych M6 • Przepusty membranowe górne i dolne trzeba zamawiać oddzielnie. • Łączone poziomo i pionowo • Drzwi zewnętrzne, otwieranie drzwi zmieniane lewo/prawo, kąt otwarcia drzwi: 270 °, zamknięcie trójpunktowe
4.2 Wyposażenie wewnętrzne systemu rozdziału energii elektrycznej:	5.2 Wyposażenie wewnętrzne systemu rozdziału energii elektrycznej:
<ul style="list-style-type: none"> • 3 AC 50 Hz 230/400 V z modułami standardowymi (VB), z profilami stalowymi cynkowanymi z szerokością elementów 250 mm i wysokością 150 mm. Największy prąd zasilania 355 A <p>System szynowy 4/5-bieg. rozstaw szyn 40 mm, 12x5 mm Cu, max. rozstaw wsporników szyn -250 mm. Montowane na standardowych modułach.</p> <ul style="list-style-type: none"> • Prąd In = 255 A • Prąd szczytowy Is >25 kA • Prąd jednosekundowy > 12,5 kA (1s) <p>System szynowy 3-bieg. rozstaw szyn 60 mm, 12x10 mm Cu, max. rozstaw wsporników szyn 500 mm.</p> <p>Montowane na standardowych modułach.</p> <ul style="list-style-type: none"> • Prąd In = 355 A • Prąd szczytowy Is >40 kA 	<ul style="list-style-type: none"> • 3 AC 50 Hz 230/400 V • 3 AC 50 Hz 400/690 V z modułami standardowymi (VB), z profilami stalowymi cynkowanymi z szerokością elementów 250 mm i wysokością 150 mm. Największy prąd zasilania 800/1200 A <p>System szynowy 4/5-bieg. rozstaw szyn 40 mm, 12x5 mm Cu, max. rozstaw wsporników szyn -250 mm. Montowane na standardowych modułach.</p> <ul style="list-style-type: none"> • Prąd In = 255 A • Prąd szczytowy Is >25 kA • Prąd jednosekundowy > 12,5 kA (1s) <p>System szynowy 3-bieg. rozstaw szyn 60 mm, 12x10 mm Cu, max. rozstaw wsporników szyn 500 mm. Montowane na standardowych modułach.</p> <ul style="list-style-type: none"> • Prąd In = 355 A • Prąd szczytowy Is >40 kA <p>System szynowy 3-bieg. rozstaw szyn 185 mm, 30,40,50,60x10 mm Cu, max. rozstaw wsporników szyn 500 mm. Montowany na tylnej ścianie obudowy.</p> <ul style="list-style-type: none"> • Prąd In = 630,800,1000,1200 A • Prąd szczytowy Is >84 kA (60ms) • Prąd jednosekundowy > 40 kA (1s)
4.3 Normy	5.3 Normy
<ul style="list-style-type: none"> • Spełniają wymagania norm: EN 60 439-1 (VDE0660 Teil 500,504,504/A1) • Klasa ochrony II dodatkowo spełnia wymagania norm DIN VDE 0603 cz.1 • Wymiary wg DIN 43870 • Stopień ochrony IP43 wg VDE 0470 cz. 1 (DIN EN 60529) • Stopień ochrony IP3X z otwartymi drzwiami • Koordynacja izolacji w systemach urządzeń niskiego napięcia VDE 0110, cz.1 (IEC 664-1) • Napięcie izolacji AC 400 V • Kategoria przepięciowa III wg IEC/EN 60 947-1 • Strefa zabrudzenia 3 wg IEC/EN 60 947-1 • Klasa izolacji II i IIIa wg DIN VDE 0110, cz. 1 i 2 (IEC/EN 60 947-1) 	<ul style="list-style-type: none"> • Spełniają wymagania norm: EN 60 439-1 (VDE0660 Teil 500,504,504/A1) • Wymiary wg DIN 43870 • Stopień ochrony IP43 wg VDE 0470 cz. 1 (DIN EN 60529) • Stopień ochrony IP3X z otwartymi drzwiami • Koordynacja izolacji w systemach urządzeń niskiego napięcia VDE 0110, cz.1 (IEC 664-1) • Napięcie izolacji AC 400 V • Kategoria przepięciowa III wg IEC/EN 60 947-1 • Strefa zabrudzenia 3 wg IEC/EN 60 947-1 • Klasa izolacji II i IIIa wg DIN VDE 0110, cz. 1 i 2 (IEC/EN 60 947-1)
4.4 Warunki środowiskowe	5.4 Warunki środowiskowe
<ul style="list-style-type: none"> • Do stosowania wewnątrz • +35 ° C (24h) • +40 ° C max., -5 ° C min. • 50% wilgotność względna dla 40 ° C, krótkotrwale 100% dla 25 ° C. 	<ul style="list-style-type: none"> • Do stosowania wewnątrz • +35 ° C (24h) • +40 ° C max., -5 ° C min. • 50% wilgotność względna dla 40 ° C, krótkotrwale 100% dla 25 ° C.



Układ panela

Można łączyć kompletne panele łatwo, szybko i elastycznie oraz tworzyć niestandardowe systemy rozdzielcze.

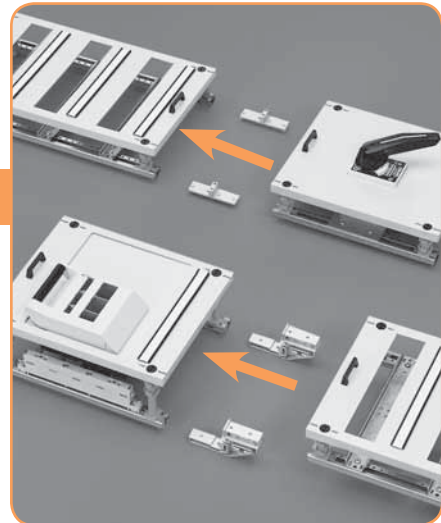

Przeгляд Wysokości/Szerokości obudów stojących

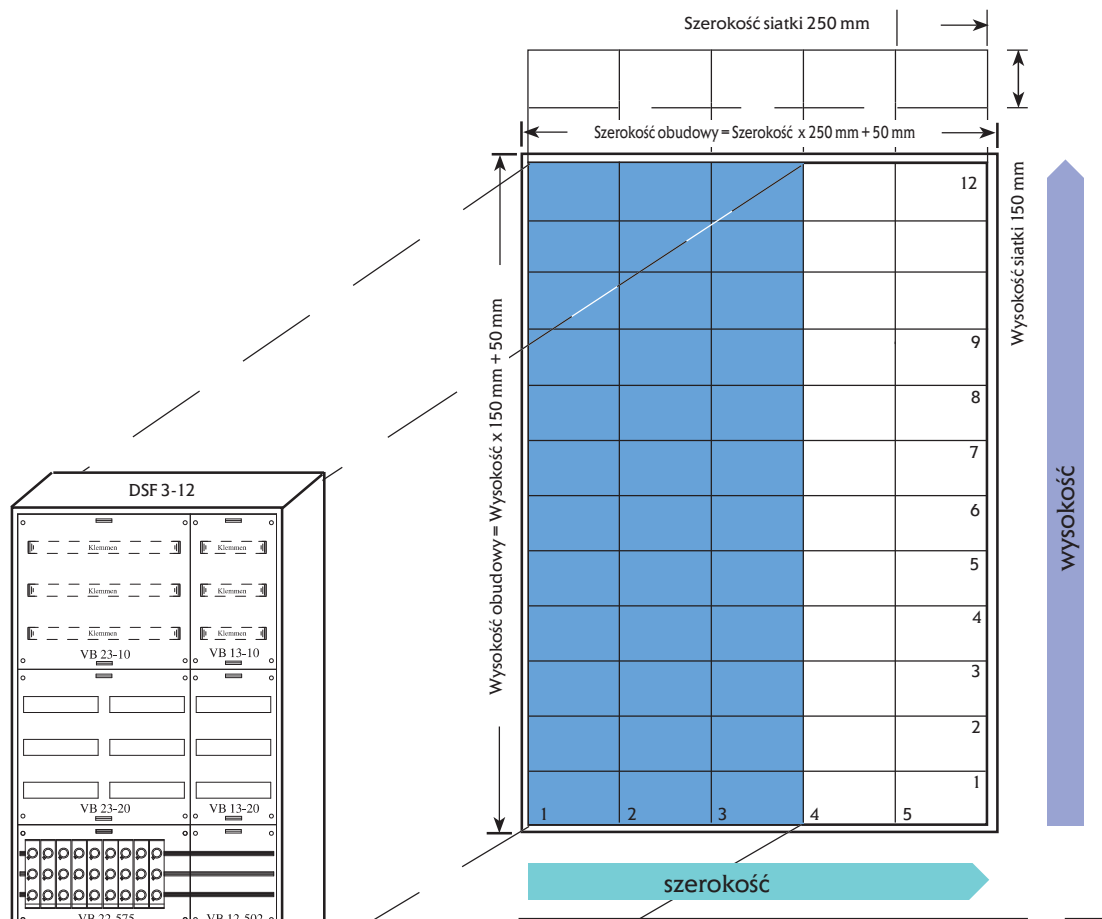

Określanie wielkości obudowy

VB 2 3-10	VB 1 3-10
VB 2 3-20	VB 1 3-20
VB 2 2-575	VB 1 2-502
VB 2 1-70	VB 1 3-81
VB 2 2-553	VB 1 1-70
VB 2 1-70	

12 wysokość = 12 wysokość = 12 wysokość obudowy
 2 szerokość + 1 szerokość = 3 szerokość obudowy
 Rozmiar obudowy DSF 3 12

- Obudowy **stojące**, II-ga klasa ochronności, In do 355 A, głębokość 210 mm, IP 43 ☐ DSF • 12
- Obudowy **stojące**, II-ga klasa ochronności, In do 355 A, głębokość 225 mm, IP 54 ☐ DSP • 12
- Obudowy **natynkowe**, II-ga klasa ochronności, In do 355 A, głębokość 210 mm, IP 43 ☐ DST • •
- Obudowy **stojące**, II-ga klasa ochronności, In do 1600 A, głębokość do 500 mm, IP 55 ☐ DNP • 12
- Obudowy **natynkowe**, II-ga klasa ochronności, In do 355 A, głębokość 225 mm, IP 54 ☐ DSP • •

- Obudowy **stojące**, I-sza klasa ochronności, In do 355 A, głębokość do 210 mm, IP 43 ⚡ DSV • •
- Obudowy **stojące**, I-sza klasa ochronności, In do 355 A, głębokość 225 mm, IP 54 ⚡ DSE • •
- Obudowy **stojące**, I-sza klasa ochronności, In do 1600 A, głębokość do 500 mm, IP 55 ⚡ DNE • 12

- Obudowy **natynkowe**, II-ga klasa ochronności, In do 125 A, głębokość 160 mm, IP 43 ☐ DML • •
- Obudowy **natynkowe**, II-ga klasa ochronności, In do 125 A, głębokość 140 mm, IP 43 ☐ DMK • •

- Panele rozdzielcze VB • •-•••

Klasyfikacja np.:
 10 = panel do zacisków szeregowych
 20 = panel do aparatury modułowej na szynę TH35

Obudowy natynkowe

IP43/54 do In = 400 A

- DIN VDE 0603
- Wymiary wg DIN43870
- Skonstruowane wg. DIN VDE 0660 cz. 500

- Z kołnierzami membran w nowoczesnej dwuskładnikowej technologii.
- Możliwość wprowadzenia przewodów:
 - Góra 45 przewodów
 - Dół 35 przewodów na całej szerokości panela

- Obudowy natynkowe do montowania na powierzchni, we wnęce i częściowo zagłębione
- Obudowy DSV- i DSE:
 - 1 x zacisk uziemiający CEF 25-31 dokładany do obudowy przy dostawie





Szerokość 1-5 Wymiary wewnętrzne w mm 250-500-750-1000-1250	Wymiary zewnętrzne obudowy w mm Szerokość x Wys.	IP 43, Głębokość 210 mm RAL 9016		IP 54, Głębokość 225 mm RAL 9002		Wysokość 3-9 Wym. wewn.	Przegroda pionowa międzypanelowa do obudów: DS, DSP, DSE		Płyty montażowe do obudów: DS, DSP, DSE	
		Typ	Nr kodowy	Typ	Nr kodowy		Typ	Nr kodowy	Typ	Nr kodowy
	300 x 500	DST 1-3	001104137	DSP 1-3	001104172	3 450 mm		001104232	PMF 130	001104240
	550 x 500	DST 2-3	001104138	DSP 2-3	001104173				PMF 230	001104241
	800 x 500	DST 3-3	001104139	DSP 3-3	001104174				PMF 330	001104242
	1050 x 500	DST 4-3	001104140	DSP 4-3	001104175				PMF 430	001104243
	1300 x 500	DST 5-3	001104141	DSP 5-3	001104176				PMF 530	001104244
	300 x 650	DST 1-4	001104142	DSP 1-4	001104177	4 600 mm		001104233	PMF 140	001104245
	550 x 650	DST 2-4	001104143	DSP 2-4	001104178				PMF 240	001104246
	800 x 650	DST 3-4	001104144	DSP 3-4	001104179				PMF 340	001104247
	1050 x 650	DST 4-4	001104145	DSP 4-4	001104180				(2 x PMF 240)	
	1300 x 650	DST 5-4	001104146	DSP 5-4	001104181				(PMF 240 + PMF 340)	
	300 x 800	DST 1-5	001104147	DSP 1-5	001104182	5 750 mm		001104234	PMF 150	001104248
	550 x 800	DST 2-5	001104148	DSP 2-5	001104183				PMF 250	001104249
	800 x 800	DST 3-5	001104149	DSP 3-5	001104184				PMF 350	001104250
	1050 x 800	DST 4-5	001104150	DSP 4-5	001104185				(2 x PMF 250)	
	1300 x 800	DST 5-5	001104151	DSP 5-5	001104186				(PMF 250 + PMF 350)	
	300 x 950	DST 1-6	001104152	DSP 1-6	001104187	6 900 mm		001104235	PMF 160	001104251
	550 x 950	DST 2-6	001104153	DSP 2-6	001104188				PMF 260	001104252
	800 x 950	DST 3-6	001104154	DSP 3-6	001104189				PMF 360	001104253
	1050 x 950	DST 4-6	001104155	DSP 4-6	001104190				(2 x PMF 260)	
	1300 x 950	DST 5-6	001104156	DSP 5-6	001104191				(PMF 260 + PMF 360)	
	300 x 1100	DST 1-7	001104157	DSP 1-7	001104192	7 1050 mm		001104236	PMF 170	001104254
	550 x 1100	DST 2-7	001104158	DSP 2-7	001104193				PMF 270	001104255
	800 x 1100	DST 3-7	001104159	DSP 3-7	001104194				PMF 370	001104256
	1050 x 1100	DST 4-7	001104160	DSP 4-7	001104195				(2 x PMF 270)	
	1300 x 1100	DST 5-7	001104161	DSP 5-7	001104196				(PMF 270 + PMF 370)	
	300 x 1250	DST 1-8	001104162	DSP 1-8	001104197	8 1200 mm		001104237	PMF 180	001104257
	550 x 1250	DST 2-8	001104163	DSP 2-8	001104198				PMF 280	001104258
	800 x 1250	DST 3-8	001104164	DSP 3-8	001104199				PMF 380	001104259
	1050 x 1250	DST 4-8	001104165	DSP 4-8	001104200				(2 x PMF 280)	
	1300 x 1250	DST 5-8	001104166	DSP 5-8	001104201				(PMF 280 + PMF 380)	
	300 x 1400	DST 1-9	001104167	DSP 1-9	001104201	9 1350 mm		001104238	PMF 190	001104260
	550 x 1400	DST 2-9	001104168	DSP 2-9	001104203				PMF 290	001104261
	800 x 1400	DST 3-9	001104169	DSP 3-9	001104204				PMF 390	001104262
	1050 x 1400	DST 4-9	001104170	DSP 4-9	001104205				(2 x PMF 290)	
	1300 x 1400	DST 5-9	001104171	DSP 5-9	001104206				(PMF290 + PMF390)	

Obudowy stojące  **IP43/54 do In = 630 A**

- DIN VDE 0603
Wymiary wg DIN43870
Skonstruowane wg DIN VDE 0660 cz. 500

- Z kołnierzami membran w nowoczesnej dwuskładnikowej technologii.
Możliwości wprowadzenia przewodów:
- Góra - 45 przewodów
- Dół - 35 przewodów na całej szerokości panela

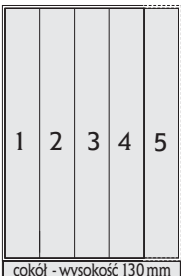
- Obudowy DSV- i DSE:
1 x zacisk uziemiający CEF 25-31
dokładany do obudowy przy dostawie

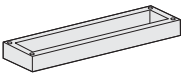



Szerokość 1-5 Wymiary wewnętrzne w mm 250-500-750-1000-1250	Wymiary zewnętrzne obudowy w mm Szerokość x Wysokość	IP 43 Głębokość 210 mm RAL 9016 		IP 54 Głębokość 225 mm RAL 9002 		Wys. 3,4,12 Wymiary wewnętrzne 12 1800 mm	Przegroda pionowa międzypanelowa do obudów: DS, DSF, DSP		Płyty montażowe do obudów: DSV, DSE, DSP, DSF	
		Typ	Nr kodowy	Typ	Nr kodowy		Typ	Nr kodowy	Typ	Nr kodowy
 cokół - wysokość 130 mm	300 x 1980	DSF 1-12	001104212	DSP 1-12	001104222	 GTW 112	001104239	PMF 112 PMF 212 PMF 312 (2 x PM F212) (PM F212 + PMF 312)	001104263 001104264 001104265	
	550 x 1980	DSF 2-12	001104213	DSP 2-12	001104223					
	800 x 1980	DSF 3-12	001104214	DSP 3-12	001104224					
	1050 x 1980	DSF 4-12	001104215	DSP 4-12	001104225					
	1300 x 1980	DSF 5-12	001104216	DSP 5-12	001104226					
 Cokół do podwyższania obudów stojących DSF i DSP o 200 mm.	300 x 200	U 120	001104227	U 120	001104227					
	550 x 200	U 220	001104228	U 220	001104228					
	800 x 200	U 320	001104229	U 320	001104229					
	1050 x 200	U 420	001104230	U 420	001104230					
	1300 x 200	U 520	001104231	U 520	001104231					

Obudowy stojące  **IP 43/54 do In = 630 A**

- DIN VDE 0603
Wymiary wg DIN43870
Skonstruowane wg DIN VDE 0660 cz. 500

- Z kołnierzami membran w nowoczesnej dwuskładnikowej technologii.
Możliwości wprowadzenia przewodów:
- Góra - 45 przewodów
- Dół - 35 przewodów na całej szerokości panela

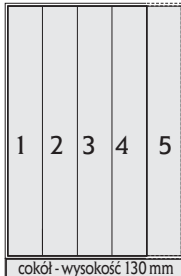

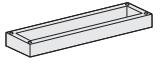



- Obudowy DSV- i DSE:
1 x zacisk uziemiający CEF 25-31
dokładany do obudowy przy dostawie

Szerokość 1-5 Wymiary wewnętrzne w mm 250-500-750-1000-1250	Wymiary zewnętrzne obudowy w mm Szerokość x Wysokość	IP 43 Głębokość 210 mm RAL 9016 		IP 54 Głębokość 225 mm RAL 9002 		Wys. 3,4,12 Wymiary wewnętrzne 12 1800 mm	Przegroda pionowa międzypanelowa do obudów: DS, DSF, DSP		Płyty montażowe do obudów: DSV, DSE, DSP, DSF	
		Typ	Nr kodowy	Typ	Nr kodowy		Typ	Nr kodowy	Typ	Nr kodowy
 cokół - wysokość 130 mm	300 x 1980	DSV 1-12	001104207	DSE 1-12	001104217	 GTW 112	001104239	PMF 112 PMF 212 PMF 312 (2 x PM F212) (PM F212 + PMF 312)	001104263 001104264 001104265	
	550 x 1980	DSV 2-12	001104208	DSE 2-12	001104218					
	800 x 1980	DSV 3-12	001104209	DSE 3-12	001104219					
	1050 x 1980	DSV 4-12	001104210	DSE 4-12	001104220					
	1300 x 1980	DSV 5-12	001104211	DSE 5-12	001104221					
 Cokół do podwyższania obudów stojących DSF i DSP o 200 mm.	300 x 200	U 120	001104227	U 120	001104227					
	550 x 200	U 220	001104228	U 220	001104228					
	800 x 200	U 320	001104229	U 320	001104229					
	1050 x 200	U 420	001104230	U 420	001104230					
	1300 x 200	U 520	001104231	U 520	001104231					

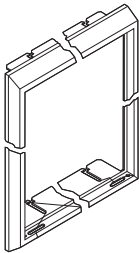
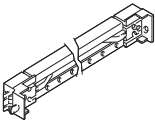
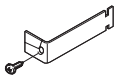
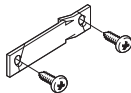
Akcesoria do obudów rozdzielnic stojących i naściennych DSF, DSP

	Typ	Nr kodowy
	GDV 10	001104266
	GGV 120	001104105
	GDV 100 GDV 101 GDV 102 GDV 103 GDV 104 GDV 105	001104107 001104267 001104108 001104109 001104268 001104269
	GDV 110 GDV 111 GFZ 22	001104110 001104630
	GDV 110 GFZ 20	001104111 001104270
	GDV 120 FZ 12	001104112 001104631
	FZ 4 FZ 6 FZ 7 FZ 2 FZ-BLIND	001104113 001104272 001104114 001104115 001104116
	GSV 40	001104533
	GLA 9002 GLA 9016	001104273 001104089
	FBS 1 FBS 2 FBS 3	001104086 001104087 001104088
	GKA 10	001104121
	GPT 4 K-A4 GPT 4-SB FBS 4 S1 FBS 4 S2	001104090 001102178 001104458 001104459 001104460

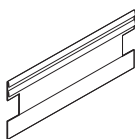
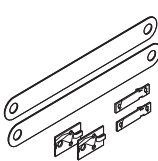
Akcesoria do obudów rozdzielnic stojących i ściennych IP 43/IP 54

Typ	Nr kodowy	Typ	Nr kodowy
 <p>Ramka podtynkowa do obudów systemu DST, do wyrównania niedociągnięć w czasie gipsowania. Malowana proszkowo RAL 9016. Nowoczesny wzór. Wyrównanie tynku do 25 mm. Do użycia z drzwiami istniejącego systemu obudów</p>		 <p>Wspornik wzmacniający do dodatkowego mocowania paneli rozdzielczych w środku obudów ściennych DS., DSP., DSE.. i stojących DSF., DSP..</p>	<p>szerokość panela 2 (500 mm) szerokość panela 3 (750 mm) szerokość panela 4 (1000 mm) szerokość panela 5 (1250 mm)</p> <p>FCS 2 FCS 3 FCS 4 FCS 5</p> <p>001104312 001104313 001104314 001104315</p>
<p>Wysokość 3 (500 mm)</p> <p>do DST 1-3 (B 300 mm) GBR 13 do DST 2-3 (B 550 mm) GBR 23 do DST 3-3 (B 800 mm) GBR 33 do DST 4-3 (B 1050 mm) GBR 43 do DST 5-3 (B 1300 mm) GBR 53</p>	<p>001104276 001104277 001104278 001104279 001104280</p>	 <p>Wspornik wzmacniający kątowy do mocowania płaskich paneli rozdzielczych do szyn mocujących</p> <p>FT 62</p> <p>do mocowania głębokich paneli rozdzielczych do szyn mocujących</p> <p>FT 64</p>	<p>001104316 001104317</p>
<p>Wysokość 4 (650 mm)</p> <p>do DST 1-4 (B 300 mm) GBR 14 do DST 2-4 (B 550 mm) GBR 24 do DST 3-4 (B 800 mm) GBR 34 do DST 4-4 (B 1050 mm) GBR 44 do DST 5-4 (B 1300 mm) GBR 54</p>	<p>001104281 001104282 001104283 001104284 001104285</p>	 <p>Płytkę łączącą z gwintami, do poziomego łączenia wsporników profilowych</p> <p>FGV 50</p>	<p>001104318</p>
<p>Wysokość 5 (800 mm)</p> <p>do DST 1-5 (B 300 mm) GBR 15 do DST 2-5 (B 550 mm) GBR 25 do DST 3-5 (B 800 mm) GBR 35 do DST 4-5 (B 1050 mm) GBR 45 do DST 5-5 (B 1300 mm) GBR 55</p>	<p>001104286 001104287 001104288 001104289 001104290</p>	 <p>Płytkę mocującą do dodatkowego mocowania paneli rozdzielczych do bocznego panela obudów DS., DSP., DSE., DSF..</p> <p>FGV 30</p>	<p>001104319</p>
<p>Wysokość 6 (950 mm)</p> <p>do DST 1-6 (B 300 mm) GBR 16 do DST 2-6 (B 550 mm) GBR 26 do DST 3-6 (B 800 mm) GBR 36 do DST 4-6 (B 1050 mm) GBR 46 do DST 5-6 (B 1300 mm) GBR 56</p>	<p>001104291 001104292 001104293 001104294 001104295</p>	 <p>Łącznik wspornika szerokość 500 mm szerokość 750 mm Zależnie od zastosowania, należy zamówić 1 szt. FVW.. kiedy łączone panele różnią się szerokością</p> <p>FVW 26 FVW 36</p>	<p>001104320 001104321</p>
<p>Wysokość 7 (1100 mm)</p> <p>do DST 1-7 (B 300 mm) GBR 17 do DST 2-7 (B 550 mm) GBR 27 do DST 3-7 (B 800 mm) GBR 37 do DST 4-7 (B 1050 mm) GBR 47 do DST 5-7 (B 1300 mm) GBR 57</p>	<p>001104296 001104297 001104298 001104299 001104300</p>	 <p>Wspornik uchwytu do połączenia z FVW26/36, kiedy głębokości paneli montowanych jeden do drugiego różnią się</p> <p>FGA 72</p>	<p>001104322</p>
<p>Wysokość 8 (1250 mm)</p> <p>do DST 1-8 (B 300 mm) GBR 18 do DST 2-8 (B 550 mm) GBR 28 do DST 3-8 (B 800 mm) GBR 38 do DST 4-8 (B 1050 mm) GBR 48 do DST 5-8 (B 1300 mm) GBR 58</p>	<p>001104301 001104302 001104303 001104304 001104305</p>	 <p>Trzymacz przewodów Do zaciskania za wspornikiem szyny nośnej FC1, FC2 (35 x 7,5 mm)</p> <p>FKH 15</p>	<p>001104323</p>
<p>Wysokość 9 (1400 mm)</p> <p>do DST 1-9 (B 300 mm) GBR 19 do DST 2-9 (B 550 mm) GBR 29 do DST 3-9 (B 800 mm) GBR 39 do DST 4-9 (B 1050 mm) GBR 49 do DST 5-9 (B 1300 mm) GBR 59</p>	<p>001104306 001104307 001104308 001104309 001104310</p>	 <p>Przegroda pozioma wykonana z tworzywa do obudów ściennych typu DS., DSP., DSE.. i obudów stojących DSF.. i DSP..</p> <p>szerokość panela 1 (250 mm) szerokość panela 2 (500 mm) szerokość panela 3 (750 mm)</p> <p>w przypadku połączenia paneli pomiarowych z:</p> <p>szerokość panela 1 (250 mm) szerokość panela 2 (500 mm)</p> <p>GTW 1 GTW 2 GTW 3</p> <p>GTW 71 GTW 72</p>	<p>001104324 001104325 001104326 001104327 001104328</p>
<p>Pokrywa przepustu wykonana z blachy stalowej, malowana proszkowo (RAL 9016), kolor dopasowany do koloru obudowy. Pokrywa nasuwana na obudowę</p>		 <p>Łącznik uziemiający Obudowa - panel - PE, do śrub M8, 25 mm², 310 mm. W przypadku dobezpieczenia NHgG: do 250 A: 1 pc., do 400 A: 2 pcs., do 630 A: 3 pcs.</p> <p>GEF 25-31</p>	<p>001104329</p>
 <p>Szerokość 1 GRK 1 Szerokość 2 GRK 2 Szerokość 3 GRK 3 Szerokość 4 GRK 4 Szerokość 5 GRK 5</p>	<p>001104080 001104081 001104082 001104083 001104311</p>		

Obudowy stojące IP 55, głębokość 280 mm + 340 mm + 500 mm

 Przepusty z osłabieniami typ NLP należy zamówić oddzielnie
 Obudowy w innych rozmiarach dostępne na zamówienie

 Cokół należy zamawiać oddzielnie
 Konstruowane wg DIN VDE 0660 cz. 50

Szerokość 1-5 Wymiary wewnętrzne w mm 250-500-750-1000-1250	Wymiary zewnętrzne obudowy w mm Szer. x Wys.	Typ NP, II-klasa ochronności						Wysokość i Wymiary wewnętrzne	
		Głębokość 280 mm		Głębokość 340 mm		Głębokość 500 mm			
		Typ	Nr kodowy	Typ	Nr kodowy	Typ	Nr kodowy		
	340 x 1890	DNP 1-12-28	001104395	DNP 1-12-34	001104405			12 1800 mm	
	590 x 1890	DNP 2-12-28	001104396	DNP 2-12-34	001104406				
	840 x 1890	DNP 3-12-28	001104397	DNP 3-12-34	001104407				
	1090 x 1890	DNP 4-12-28	001104398	DNP 4-12-34	001104408				
	1340 x 1890	DNP 5-12-28	001104399	DNP 5-12-34	001104409				
			Obudowy modułowe z otwartymi bokami**						12 1800 mm
	340 x 1890	DNP 1-12-28 B	001104400	DNP 1-12-34 B	001104410	DNP 2-12-50 B	001104415		
	590 x 1890	DNP 2-12-28 B	001104401	DNP 2-12-34 B	001104411	DNP 3-12-50 B	001104416		
	840 x 1890	DNP 3-12-28 B	001104402	DNP 3-12-34 B	001104412	DNP 4-12-50 B	001104417		
	1090 x 1890	DNP 4-12-28 B	001104403	DNP 4-12-34 B	001104413	DNP 5-12-15 B	001104418		
1340 x 1890	DNP 5-12-28 B	001104404	DNP 5-12-34 B	001104414					
Ściany boczne** Do obudów z odkręcanymi bokami (typ N.....B) Należy zamawiać 2 szt. na system		NSB 3-28 ze szczelinami wentylacyjnymi IP33	001104342	NSB 3-34 ze szczelinami wentylacyjnymi IP33	001104365	NSB 3-50 ze szczelinami wentylacyjnymi IP33	001104382		
		NSB 3-28 KL z lewej	001104343	NSB 3-34 KL z lewej	001104366	NSB 3-50 KL z lewej	001104383		
		NSB 3-28 KR z prawej	001104344	NSB 3-34 KR z prawej	001104367	NSB 3-50 KR z prawej	001104384		
Cokół Wysokość 90 mm	340 x 90	EUF 109	001104345	UT 109	001104368				
	590 x 90	EUF 209	001104346	UT 209	001104369	EUS 209	001104386		
	840 x 90	EUF 309	001104347	UT 309	001104370	EUS 309	001104387		
	1090 x 90	EUF 409	001104348	UT 409	001104371	EUS 409	001104388		
	1340 x 90	EUF 509	001104349	UT 509	001104372	EUS 509	001104389		
Cokół Wysokość 200 mm. Osłony boczne zdejmowane ze wszystkich stron	340 x 200	EUF 120	001104350	UT 120	001104373				
	590 x 200	EUF 220	001104351	UT 220	001104374	EUS 220	001104391		
	840 x 200	EUF 320	001104352	UT 320	001104375	EUS 320	001104392		
	1090 x 200	EUF 420	001104353	UT 420	001104376	EUS 420	001104393		
	1340 x 200	EUF 520	001104354	UT 520	001104377	EUS 520	001104394		





Akcesoria do obudów stojących IP 55 (DNE/DNP)

Typ	Nr kodowy	Typ	Nr kodowy
Przepusty z osłabieniami należy zamówić dodatkowo na szerokość: góra dół 280 + 340 mm 1 szt. 2 szt. 500 mm 1 szt. 2 szt.		bez osłabień-petny	NLP 24 001104423
do dławików metrycznych 22 x M25	NLP 20 001104419	z membranami uszczelniającymi 32 x 7 do 16 mm 4 x 10 do 20 mm 3 x 14 do 16 mm z gąbczastą gumą	NLP 25 001104424
do dławików metrycznych 14 x M32/M25	NLP 21 001104420	z gąbczastą gumą	NLP 26
do dławików metrycznych 6 x M 50/M40/M32	NLP 22 001104421	do kabla, z dławikiem do 1 x średnica kabla 14 - 68 mm	NKT 25 001104425
do dławików metrycznych 2 x M63/M50/M40 1 x M50/M40/M32 2 x M40/M32/M25	NLP 23 001104422	do 2 x średnica kabla 14 - 68 mm	NKT 26 001104426

Obudowy stojące \perp IP 55, głębokość 280 mm + 340 mm + 500 mm

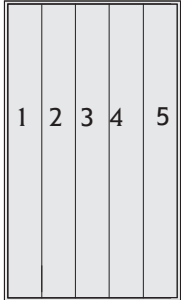
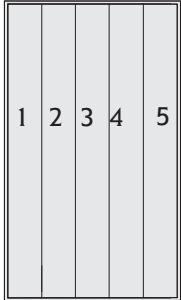
Przepusty z osłabieniami typ NLP należy zamówić oddzielnie
Obudowy w innych rozmiarach dostępne na zamówienie



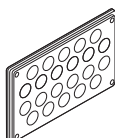
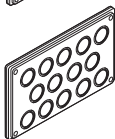
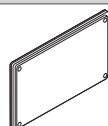
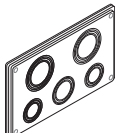
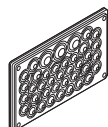
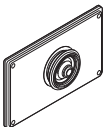
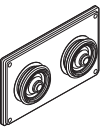

Cokół należy zamawiać oddzielnie
Konstruowane wg DIN VDE 0660 cz. 500

Szerokość 1-5 Wymiary wewnętrzne w mm 250-500-750-1000-1250	Wymiary zewnętrzne obudowy w mm Szer. x Wys.	Typ DNE, z uziemieniem \perp						Wysokość Wymiary wewnętrzne	
		Głębokość 280 mm		Głębokość 340 mm		Głębokość 500 mm			
		Typ	Nr kodowy	Typ	Nr kodowy	Typ	Nr kodowy		
	340 x 1890	DNE 1-12-28	Z zamkniętymi bokami, z osłabieniami* 001104332	DNE 1-12-34	001104355			12 1800 mm	
	590 x 1890	DNE 2-12-28	001104333	DNE 2-12-34	001104356				
	840 x 1890	DNE 3-12-28	001104334	DNE 3-12-34	001104357				
	1090 x 1890	DNE 4-12-28	001104335	DNE 4-12-34	001104358				
	1340 x 1890	DNE 5-12-28	001104336	DNE 5-12-34	001104359				
		340 x 1890	DNE 1-12-28 B	Obudowy modułowe z otwartymi bokami** 001104337	DNE 1-12-34 B	001104360			12 1800 mm
		590 x 1890	DNE 2-12-28 B	001104338	DNE 2-12-34 B	001104361	DNE 2-12-50 B	001104378	
		840 x 1890	DNE 3-12-28 B	001104339	DNE 3-12-34 B	001104362	DNE 3-12-50 B	001104379	
		1090 x 1890	DNE 4-12-28 B	001104340	DNE 4-12-34 B	001104363	DNE 4-12-50 B	001104380	
		1340 x 1890	DNE 5-12-28 B	001104341	DNE 5-12-34 B	001104364	DNE 5-12-50 B	001104381	
Ściany boczne** Do obudów z odkręcanymi bokami (typ N.....B) Należy zamawiać 2 szt. na system 		NSB 3-28 ze szczelinami wentylacyjnymi IP33	001104342	NSB 3-34 ze szczelinami wentylacyjnymi IP33	001104365	NSB 3-50 ze szczelinami wentylacyjnymi IP33	001104382		
		NSB 3-28 KL z lewej	001104343	NSB 3-34 KL z lewej	001104366	NSB 3-50 KL z lewej	001104383		
		NSB 3-28 KR z prawej	001104344	NSB 3-34 KR z prawej	001104367	NSB 3-50 KR z prawej	001104384		
Cokół Wysokość 90 mm 	340 x 90	EUF 109	001104345	UT 109	001104368				
	590 x 90	EUF 209	001104346	UT 209	001104369	EUS 209	001104386		
	840 x 90	EUF 309	001104347	UT 309	001104370	EUS 309	001104387		
	1090 x 90	EUF 409	001104348	UT 409	001104371	EUS 409	001104388		
	1340 x 90	EUF 509	001104349	UT 509	001104372	EUS 509	001104389		
Cokół Wysokość 200 mm. Osłony boczne zdejmowane ze wszystkich stron 	340 x 200	EUF 120	001104350	UT 120	001104373				
	590 x 200	EUF 220	001104351	UT 220	001104374	EUS 220	001104391		
	840 x 200	EUF 320	001104352	UT 320	001104375	EUS 320	001104392		
	1090 x 200	EUF 420	001104353	UT 420	001104376	EUS 420	001104393		
	1340 x 200	EUF 520	001104354	UT 520	001104377	EUS 520	001104394		



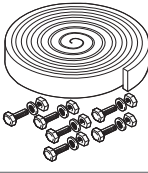

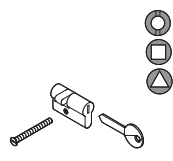
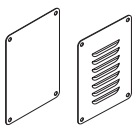

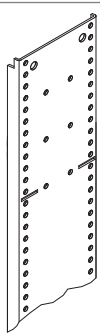
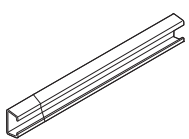
Akcesoria do obudów stojących IP 55 (DNE/DNP)

Typ	Nr kodowy	Typ	Nr kodowy			
 Przepusty z osłabieniami należy zamówić dodatkowo na szerokość : 280 + 340 mm górą dół 1 szt. 2 szt. 500 mm 1 szt. 2 szt.	NLP 20	 do dławików metrycznych 22 x M25	001104419	 bez osłabień-pełny	NLP 24	001104423
 do dławików metrycznych 2 x M63/M50/M40 1 x M50/M40/M32 2 x M40/M32/M25	NLP 22	001104421	 z membranami uszczelniającymi 32 x 7 do 16 mm 4 x 10 do 20 mm 3 x 14 do 16 mm z gąbczastą gumą			
				 do kabla, z dławikiem do 1 x średnica kabla 14 - 68 mm	NLP 23	001104422
 do 2 x średnica kabla 14 - 68 mm	NKT 25	001104425	NKT 26			

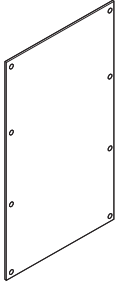
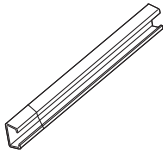
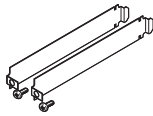
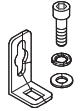
Akcesoria do obudów rozdzielnic stojących IP 55

	Typ	Nr kodowy
 <p>Zestaw łączący obudowy z uszczelką i śrubami łączącymi</p> <p>Połączenie obudów o podwójnej klasie ochronności Połączenie obudów uziemionych</p>	<p>NPVS NEVS</p>	<p>001104427 001104428</p>
 <p>Farba reperacyjna</p> <p>RAL9002 RAL 9016</p>	<p>GLA 9002 GLA 9016</p>	<p>001104273 001104089</p>
 <p>Zamek-dźwignia obrotowa do montowania wkładek</p>	<p>FZ 12</p>	<p>001104631</p>
 <p>Wkładka zamka :</p> <p>Dwupiórkowa 3 mm Kwadratowa 8 mm, szczelinowa Trójkątna 8 mm</p> <p>Patentowa</p> <p>Zaślepka zamka do dźwigni GDV120</p>	<p>FZ 7 FZ 4 FZ 6</p> <p>FZ 2</p> <p>FZ-BLIND</p>	<p>001104114 001104113 001104272</p> <p>001104115</p> <p>001104116</p>
 <p>Przepusty boczne do zamykania otworowanych bocznych paneli</p> <p>bez szczelin wentylacyjnych ze szczelinami wentylacyjnymi IP33</p>	<p>NSB 1 NSB 2</p>	<p>001104429 001104430</p>
 <p>Przegrody pionowe do obudów o głębokości 280 mm:</p> <p>z blachy stalowej z pokryciem galwanicznym z tworzywa sztucznego</p> <p>NTS 12-28 NTW 12-28</p> <p>Przegrody pionowe do obudów o głębokości 340 mm:</p> <p>z blachy stalowej z pokryciem galwanicznym z tworzywa sztucznego</p> <p>NTS 12-34 NTW 12-34</p> <p>Przegrody pionowe do obudów o głębokości 500 mm:</p> <p>z blachy stalowej z pokryciem galwanicznym z tworzywa sztucznego</p> <p>NTS 12-50 NTW 12-50</p>		<p>001104431 001104432</p> <p>001104433 001104434</p> <p>001104435 001104436</p>
 <p>Listwy perforowane do montażu dużych aparatów, systemów szynowych, kabli, wsporników mocujących do obudów stojących (typ DNE/DNP).</p> <p>Długość: 1800 mm, drażnione: 4.2 mm na odległość 12.5 mm. Listwy perforowane. W obudowach stojących DNE (I klasa ochronności) należy domówić</p> <p>Długość 1800 mm Długość 900 mm (tylko do DNE)</p> <p>NL 12 NEL 12 H</p> <p>UWAGA: W obudowach stojących DNP (II klasa ochronności) są fabrycznie zamontowane.</p>		<p>001104437 001104438</p>
 <p>Szyna do mocowania kabli do mocowania na płycie perforowanej obudów stojących :</p> <p>Szer. panela 1 (250 mm) Szer. panela 2 (500 mm) Szer. panela 3 (750 mm) Szer. panela 4 (1000 mm) Szer. panela 5 (1250 mm)</p>	<p>FKS 1 FKS 2 FKS 3 FKS 4 FKS 5</p>	<p>001104439 001104440 001104441 001104442 001104443</p>

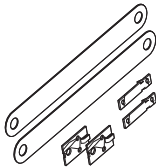
Akcesoria do obudów rozdzielnic stojących IP 55

	Typ	Nr kodowy
	<p>Płyta montażowa do DNE i DNP z blachy 2 mm pokrytej galwanicznie, do szybkiego zamontowania na płytach perforowanych tylnego panela obudowy. Wszystkie 6 szerokości mogą być wyposażone poprzez kombinację następujących typów:</p> <p>szerokość 250 mm szerokość 500 mm szerokość 750 mm</p>	<p>FVF 867 FVF 868 FVF 869</p> <p>001104444 001104445 001104446</p>
	<p>Szyna do mocowania płyty do dodatkowego mocowania Obudowa typu DNE zawiera 1 szt. W obudowie typu DNE używana jako szyna do mocowania kabli bez płyty perforowanej:</p> <p>szerokość panela 1 (250 mm) szerokość panela 2 (500 mm) szerokość panela 3 (750 mm) szerokość panela 4 (1000 mm) szerokość panela 5 (1250 mm)</p>	<p>NEFA 1 NEFA 2 NEFA 3 NEFA 4 NEFA 5</p> <p>001104447 001104448 001104449 001104450 001104451</p>
	<p>Zespół mocowania wspornika do szyny do mocowania płyty NEFA i do płyt perforowanych NL 22 i NEL 12H (1 zespół = 2 szt.)</p> <p>Długość 93 mm (właściwa do N...-28) Długość 137 mm (właściwa do N...-28/-34) Długość 181 mm (właściwa do N...-34) Długość 341 mm (właściwa do N...-50) (Obudowa zawiera 1 zespół)</p>	<p>NFW 93 NFW 137 NFW 181 NFW 341</p> <p>001104452 001104453 001104454 001104455</p>
	<p>Uchwyt ścienny (część zapasowa, 1 komplet = 2 szt.)</p>	<p>NAL 2</p> <p>001104456</p>
	<p>Uchwyt transportowy (część zapasowa, 1 komplet = 4 szt.)</p>	<p>FY 7</p> <p>001104457</p>
	<p>Kieszenie na dokumentację A4</p>	<p>GPT 4</p> <p>001104090</p>
	<p>folia samoprzylepna tworzywo twarde montaż- taśma samoprzylepna</p> <p>z blachy stalowej, malowanej do przykręcania na drzwiach do obudowy: DS..., DML, DMK, głębokość 20 mm</p>	<p>K-A4</p> <p>001102178</p> <p>GPT 4-SB</p> <p>001104458</p> <p>FBS 4 S1</p> <p>001104459</p>
	<p>Łącznik uziemiający Obudowa - panel – PE, do śrub M8, 25 mm², 310 mm. W przypadku dobezpieczenia NHgl: do 250 A: 1 pc., do 400 A: 2 pcs., do 630 A: 3 pcs.</p>	<p>GEF 25-31</p> <p>001104329</p>
	<p>Przewód uziemiający Obudowa-drzwi, do śrub M6, 4 mm², dł = 250 mm</p>	<p>GET 4-25</p> <p>001104461</p>

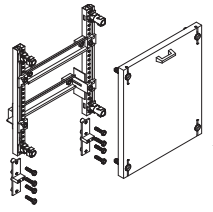
Panele rozdzielcze bez wyposażenia
do zacisków szeregowych

Kompletnie zmontowane na profilach wsporczych zawierają:

- płytę przednią
- zaczepy na płycie/uchwyty płyty
- 2 wsporniki łącz profile
- szyny TH35 x 15 poziome, wyrównanie uchwyty na wspornikach izolacyjnych

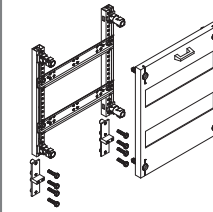
do aparatów modułowych na szynę TH35*

Kompletnie zmontowane na profilach wsporczych zawierają:

- płytę przednią
- zaczepy na płycie/uchwyty płyty
- 2 wsporniki łącz profile
- wsporniki szyn wg EN50022 (odstęp pomiędzy szynami 125 mm)
- zawierają 1 płytkę łączącą FGV50 i 1 płytkę mocującą FGV30
- odstęp między szynami - 125mm

Typ	Nr kodowy	Typ	Nr kodowy	Typ	Nr kodowy	Typ	Nr kodowy	Typ	Nr kodowy	Typ	Nr kodowy
Długość szyn TH35 190 mm											
12 HP		24 HP		36 HP		12 HP		24 HP		36 HP	
VB 11-10	001104462	VB 21-10	001104466	VB 31-10	001104470	VB 11-20*	001104474	VB 21-20*	001104478	VB 31-20	001104482
Długość szyn TH35 440 mm											
24 HP		48 HP		72 HP		24 HP		48 HP		72 HP	
VB 12-10	001104463	VB 22-10	001104467	VB 32-10	001104471	VB 12-20*	001104475	VB 22-20*	001104479	VB 32-20	001104483
Długość szyn TH35 690 mm											
36 HP		72 HP		108 HP		36 HP		72 HP		108 HP	
VB 13-10	001104464	VB 23-10	001104468	VB 33-10	001104472	VB 13-20*	001104476	VB 23-20*	001104480	VB 33-20	001104484
48 HP		96 HP		144 HP		48 HP		96 HP		144 HP	
VB 14-10	001104465	VB 24-10	001104469	VB 34-10	001104473	VB 14-20*	001104477	VB 24-20*	001104481	VB 34-20	001104485

Wysokość 3-4: Gdy panele rozdzielcze instalowane są w obudowie płytowej typu DML, należy zamówić dodatkowo wsporniki izolacyjne F15 zależne od głębokości montażu

Akcesoria

Typ	Nr kodowy	
	Łącznik wspornika szeroki 500 mm FVW 26	001104320
	szeroki 750 mm FVW 36	001104321

Podczas łączenia dwu paneli o różnych szerokościach, należy zamówić jeden dodatkowy łącznik wspornika (1szt.) FVW .., w zależności od przypadku użycia

Typ	Nr kodowy	
	Trzymacz przewodów FKH 15	001104120

Do zaciskania za wspornikiem szyny nośnej FC1, FC2 (35 x 7.5 mm).
Do schludnego mocowania przewodów

Przykład połączenia wspornika

VB 12-20		VB 12-84
VB 22-20		FVW 26

* do wbudowania urządzenia pod zamkniętą pokrywą (głębokość montażu górnej krawędzi szyny nośnej do dolnej krawędzi pokrywy 91 mm)

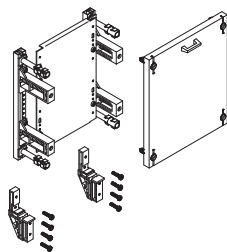
Panele rozdzielcze bez wyposażenia
z płynną regulacją płyty montażowej

Kompletnie zmontowane na profilach wsporczych zawierają:

- płytę przednią
- zaczepy na płycie/uchwyty płyty
- 2 uchwyty obniżające
- płytę hartowaną o grubość 2 mm,

głębokość regulacji od osłony, 11 - 96 mm.

Wydłużenie głębokości montażu poprzez akcesoria (należy zamówić oddzielnie, patrz poniżej)

FVT40: 92 - 160 mm
FVT41: 160 - 212 mm
FVT42: 228 - 296 mm

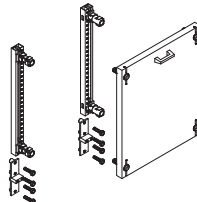
do pustych paneli z płytą przednią

Kompletnie zmontowane na profilach wsporczych zawierają:

- płytę przednią
- zaczepy na płycie/uchwyty płyty
- 2 płytki mocujące

Typ	Nr kodowy	Typ	Nr kodowy	Typ	Nr kodowy	Typ	Nr kodowy
Płyta montażowa: W 190, H 130		Płyta montażowa: W 440, H 130					
12 HP		24 HP		12 HP		24 HP	36 HP
VB 11-60 001104486		VB 21-60 001104490		VB 11-70 001104494		VB 21-70 001104498	VB 31-70 001104502
Płyta montażowa: W 190, H 280		Płyta montażowa: W 440, H 280					
24 HP		48 HP		24 HP		48 HP	72 HP
VB 12-60 001104487		VB 22-60 001104491		VB 12-70 001104495		VB 22-70 001104499	VB 32-70 001104503
Płyta montażowa: W 190, H 430		Płyta montażowa: W 440, H 430					
36 HP		72 HP		36 HP		72 HP	108 HP
VB 13-60 001104488		VB 23-60 001104492		VB 13-70 001104496		VB 23-70 001104500	VB 33-70 001104504
Płyta montażowa: W 190, H 580		Płyta montażowa: W 440, H 580					
48 HP		96 HP		48 HP		96 HP	144 HP
VB 14-60 001104489		VB 24-60 001104493		VB 14-70 001104497		VB 24-70 001104501	VB 34-70 001104505

Akcesoria

Typ	Nr kodowy
Wspornik montażowy Wydłużenie głębokości montażu do 92 - 160 mm (odpowiednie do obudów Typ N...-28)	FVT 40 001104506
Wydłużenie głębokości montażu do 160 - 212 mm (odpowiednie do obudów Typ N...-34)	FVT 41 001104507
Wydłużenie głębokości montażu do 228 - 296 mm (odpowiednie do obudów Typ BST)	FVT 42 001104508

Typ	Nr kodowy
 Łącznik prosty Do łączenia paneli na tym samym poziomie (1 x FVT1 = 2 szt.)	FVT 1 001104632
 Uchwyt obniżający Podczas łączenia panela wyrównującego w ciągu jednego panela na płycie, należy zamówić jeden dodatkowy uchwyt 1 x FGA70 (= 2 szt.)	FGA 70 001104509

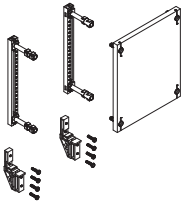
Panele rozdzielcze bez wyposażenia
do szyn i pustych paneli z zamkniętą płytą przednią

Kompletnie zmontowane na profilach wsporczych zawierają:

- płytę przednią
- zaczepek na płycie/uchwyty płyty
- 2 uchwyty obniżające
- opcja dla tylnego przedłużenia z szynami

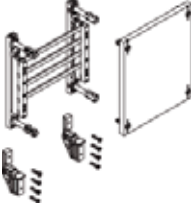
z szynami 250/355 A

Kompletnie zmontowane na profilach wsporczych zawierają:

- płytę przednią
- zaczepek na płycie/uchwyty płyty
- 2 uchwyty obniżające
- pusty panel z 4-bieg. systemem szyn zbiorczych 250 A/335 A, rozstaw szyn 40 mm lub 3-bieg 335 A, rozstaw szyn 60 mm
- 1 przegroda pionowa

do paneli pomiarowych (pomiary wewnętrzne)

Kompletnie zmontowane na profilach wsporczych zawierają:

- płytę licznikową
- 4 uchwyty obniżające
- 2 przegrody poziome GTW77 (górną/dół)
- montować min. 150 mm od góry obudowy

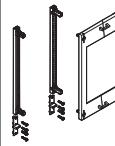
do rozłączników bezp. od NH00 – do NH3 na szyny zbiorcze rozstaw szyn 185 mm

Kompletnie zmontowane na profilach wsporczych zawierają:

- płytę przednią
- zaczepek na płycie/uchwyty płyty
- 2 uchwyty obniżające
- pusty panel do rozłączników bezp. NH

Typ	Nr kodowy	Typ	Nr kodowy	Typ	Nr kodowy	Typ	Nr kodowy	Typ	Nr kodowy
				250 A, Cu. 12 x 5 mm rozstaw szyn 40 mm	250 A, Cu. 12 x 5 mm rozstaw szyn 40 mm				
12 HP	VB 11-701	24 HP	VB 21-701	24 HP	VB 12-50	48 HP	VB 22-50	24 HP	VB 12-Z
	001104517		001104521		001104544		001104527		001104567
				355 A, Cu. 2 x 12 x 5 mm rozstaw szyn 40 mm	355 A, Cu. 2 x 12 x 5 mm rozstaw szyn 40 mm				do 4-ech łączników 00 lub 2-ch łączników 1 - 3
24 HP	VB 12-701	48 HP	VB 22-701	24 HP	VB 12-57	48 HP	VB 22-57	36 HP	VB 13-Z
	001104518		001104522		001104525		001104528		001104568
									do 4-ech łączników 00 lub 2-ch łączników 1 - 3
36 HP	VB 13-701	72 HP	VB 23-701	24 HP	VB 12-505	48 HP	VB 22-505		VB 15-Z
	001104519		001104523		001104633		001104634		001104569
				355 A, Cu. 12 x 10 mm rozstaw szyn 60 mm 3- bieg.	355 A, Cu. 12 x 10 mm rozstaw szyn 60 mm 3-bieg.				do 8-u łączników 00 lub 4-ech łączników 1 - 3
48 HP	VB 14-701	96 HP	VB 24-701	24 HP	VB 12-502	48 HP	VB 22-502		VB 24-782
	001104520		001104524		001104526		001104529		001104577

Akcesoria

Typ	Nr kodowy	Typ	Nr kodowy	Typ	Nr kodowy
Zaciski szyn zbiorczych rozstaw szyn 40 mm 250 A, Cu. 12 x 5 mm 1 zacisk do 35 mm ² XSH 35-5 1 zacisk do 70 mm ² XSH 70-5 1 zacisk do 120 mm ² XSH 120-5	001104530 001104531 001104532	Zaciski szyn zbiorczych rozstaw szyn 40 mm, 355 A, Cu. 2 x 12 x 5 mm 1 zacisk do 35 mm ² XSH 35-5 1 zacisk do 70 mm ² XSH 70-5 1 zacisk do 120 mm ² XSH 120-5	001104530 001104531 001104532	Zaciski szyn zbiorczych rozstaw szyn 60 mm, 355 A, Cu. 12 x 10 mm 1 zacisk do 70 mm ² XSH 70-7	001104539
Łącznik 4-ego biegunowych szyn zbiorczych do Cu. 12 x 5 mm panel/panel obudowa/obudowa GSV 40 GSV 401 GSV 50N	001104533 001104534 001104275	Łącznik 4-ego biegunowych szyn zbiorczych do Cu. 2 x 12 x 5 mm panel/panel obudowa/obudowa GSV 42 GSV 421	001104537 001104538	Łącznik 3-ego biegunowa szyn zbiorczych do Cu. 12 x 10 mm panel/panel obudowa/obudowa GSV 30 GSV 301	001104540 001104541
				Złącze 1-bieg. szyn PEN, poziome Cu. 12 x 10 mm, 355 A panel/panel XSV 1120	001104578

Homologowane zestawy szyn zbiorczych 630 A do paneli rozdzielczych

3- i 4-bieg. system szyn zbiorczych do rozłączników bezpiecznikowych listwowych od NH00 do NH2 i rozłączników bezpiecznikowych skrzynkowych NH00

Prąd znamionowy	630 A										
Rozstaw szyn	60 mm										
Szerokość panela	1 250 mm		2 500 mm		3 750 mm		4 1000 mm		5 1250 mm		
	Typ	Nr kodowy	Typ	Nr kodowy	Typ	Nr kodowy	Typ	Nr kodowy	Typ	Nr kodowy	
Głębokość obudowy od 225 mm (210 mm) w górę	3-bieg. z Cu.	FCB 3241	001104584	FCB 3242	001104588	FCB 3243	001104592	FCB 3244	001104596	FCB 3245	001104608
	3-bieg. bez Cu.	FB 3241	001104585	FB 3242	001104589	FB 3243	001104593	FB 3244	001104597	FB 3245	001104600
	1-bieg. z Cu.	FCB 1051	001104586	FCB 1052	001104590	FCB 1053	001104594	FCB 1054	001104598	FCB 1055	001104601
	1-bieg. bez Cu.	FB 1051	001104587	FB 1052	001104591	FB 1053	001104595	FB 1054	001104599	FB 1055	001104602
Ilość wsporników szyn zbiorczych	2		2		3		3		4		
Wymiary szyn L1, L2, L3 Cu	30 x 10 mm										
Wymiary szyny PEN Cu	20 x 10 mm										
Prąd znamionowy I _s	Rozstaw wsporników szyn zbiorczych 250 mm 73 kA, 500 mm 58 kA										
Typ obudowy	DSP (tylko do DSF jako system szyn pomocniczych do paneli VB...-702) jak również do obudów stojących IP 55										

Akcesoria

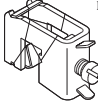
	Typ	Nr kodowy	Typ	Nr kodowy	
 Zaciski szyn zbiorczych do Cu. 20 x 10 mm PE/N i Cu. 30 x 10 mm 630 A	16 mm ²	XSH 16-1	001104603		
	35 mm ²	XSH 35-1	001104535		
	70 mm ²	XSH 70-1	001104536		
	120 mm ²	XSH 120-1	001104607		
	240 mm ² szyna płaska	XSH 240-1	001104604		
			Złącze PEN do paneli z płytą do podstaw bezpiecznikowych Do paneli z poziomym wyrównaniem szyn zbiorczych:		
			szerokość 1-go panela (Cu. 2 x 12 x 5 mm)	FCB 1031	001104579
			szerokość 2-paneli (Cu. 2 x 12 x 5 mm)	FCB 1032	001104580
			Do paneli z pionowym wyrównaniem szyn zbiorczych:		
			Wysokość 2 (Cu. 2 x 12 x 5 mm)	FCB 1142	001104581
			Wysokość 3 (Cu. 2 x 12 x 5 mm)	FCB 1143	001104582
			Wysokość 4 (Cu. 2 x 12 x 5 mm)	FCB 1144	001104583

OBUDOWY MODUŁOWE, STANDARDOWE MU...UNI (IP 32, DRZWI PEŁNE).

Zalety:

- wykonane z blachy stalowej o grubości 1 mm,
- możliwość montażu jako obudowy natynkowej oraz podtynkowej,
- stopień ochrony IP 32,
- kolor obudowy RAL 7035,
- konstrukcja wsporczą do montażu aparatury modułowej zamocowana na stałe w obudowie na głębokości 55 mm (obudowa wyposażona jest w szyny montażowe TH35),
- wyposażona jest w maskownicę z wyciętymi otworami, pod typową aparaturę modułową.



Zastosowanie - Obudowy MU...UNI (mieszkaniowe) przeznaczone są do rozdziału energii w obiektach budownictwa ogólnego, między innymi w budynkach mieszkalnych i użyteczności publicznej. Nazywane są potocznie rozdzielnicami instalacyjnymi, ze względu na fakt, że podstawową grupę zabudowy stanowią w nich aparaty modułowe. Odpowiednio skonstruowany system maskownic uniemożliwia przypadkowe dotknięcie części czynnych będących pod napięciem.

- Otwory kablowe, o wysokości 30 mm, w tylnej ścianie obudowy z góry i z dołu umożliwiające łatwe wprowadzenie i wyprowadzenie kabli i przewodów.
- Otwory kablowe =28 mm w górnej i dolnej ścianie obudowy umożliwiające łatwe wprowadzenie i wyprowadzenie kabli i przewodów.
- Wyposażenie standardowe: - zamek piórkowy patentowy typu 9081, prawostronnie osadzony w drzwiach obudowy (w obudowach o wysokości powyżej 700 mm zamknięcie trzypunktowe).
 - szyny N i PE - listwy wielotorowe.
 - linka uziemiająca drzwi

Obudowa MU x/xx UNI

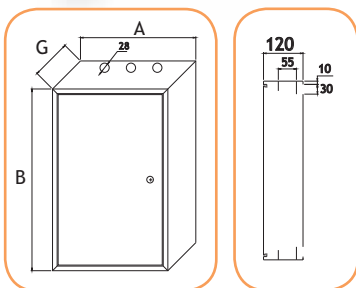

Obudowy MU - 18 modułowe

Typ	Nazwa wyrobu	Nr kodowy	Ilość modułów zabudowy	Zaciski PE/N	Wymiary (A x B x G)	Waga (kg)	Pakowanie (szt.)
MU 1/18 UNI	Obudowa 18 mod.	001651300	1 x 18	9/9	400x250x120	4,33	1
MU 2/18UNI	Obudowa 36 mod.	001651301	2 x 18	36/36	400x400x120	6,41	1
MU 3/18UNI	Obudowa 54 mod.	001651302	3 x 18	46/46	400x550x120	8,48	1
MU 4/18UNI	Obudowa 72 mod.	001651303	4 x 18	46/46	400x700x120	10,74	1
MU 5/18UNI	Obudowa 90 mod.	001651304	5 x 18	46/46	400x850x120	13,64	1

Obudowy MU - 24 modułowe

Typ	Nazwa wyrobu	Nr kodowy	Ilość modułów zabudowy	Zaciski PE/N	Wymiary (A x B x G)	Waga (g)	Pakowanie (szt.)
MU 2/24UNI	Obudowa 48 mod.	001651305	2 x 24	48/48	500x400x120	8,2	1
MU 3/24UNI	Obudowa 72 mod.	001651306	3 x 24	60/60	500x550x120	10,1	1
MU 4/24UNI	Obudowa 96 mod.	001651307	4 x 24	60/60	500x700x120	13,7	1
MU 5/24UNI	Obudowa 120 mod.	001651308	5 x 24	60/60	500x850x120	15,07	1

Sposób doboru obudowy

Ilość modułów w rzędzie: 18 lub 24
 Ilość rzędów: 1 - 5
 Typ obudowy — **MU 1/24UNI**

Wykonane osłabienia do wykorzystania w górnej i tylnej ścianie obudowy

Zastosowanie - Obudowy RX przeznaczone są do rozdziалу energii w obiektach o wyższych wymaganiach technicznych (ze względu na możliwość wnikania pyłów, ciał stałych oraz wody), tj. budynkach przemysłowych oraz budownictwa ogólnego. Typ RX-M wykonany jest na stopień szczelności IP 42, RX-S odpowiednio na IP 55. Obudowy RX przeznaczone są do zabudowy typowej aparatury łączeniowej do 400 A (przy głębokości rozdzielnic 250 mm).

Sposób wykonania obudowy w zależności od wymaganego stopnia IP.

IP 32

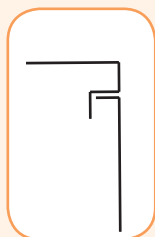

Kanał obudowy wykonany labiryntowo woda padająca z góry może przedostać się do wnętrza obudowy.

IP 42

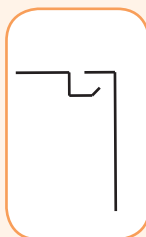

Kanał obudowy wykonany labiryntowo wyprofilowany w sposób uniemożliwiający przedostanie się wody do wnętrza obudowy.

IP 55

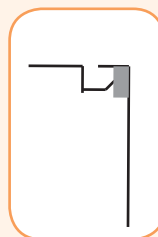

Kanał obudowy wykonany labiryntowo wyprofilowany w sposób uniemożliwiający przedostanie się wody do wnętrza obudowy dodatkowo drzwi wyposażone są w uszczelkę



UWAGA:

Obudowy nie wymienione w ofercie katalogowej wykonujemy na indywidualne zamówienie klienta. Czas realizacji do 2 tygodni.

Sposób doboru obudowy:

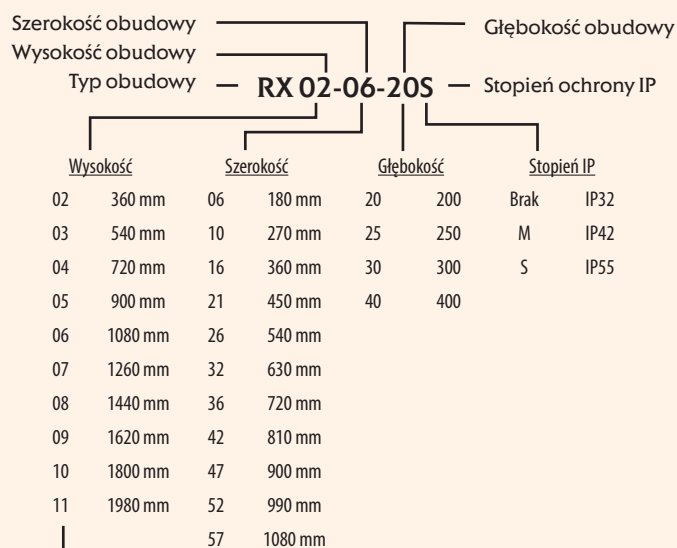

Maksymalna ilość aparatów modułowych jaka mieści się w rzędzie (szerokość aparatu 18 mm).

Maksymalna ilość rzędów na aparaturę modułową (odstęp między rzędami 180 mm)

Sposób mocowania obudów:

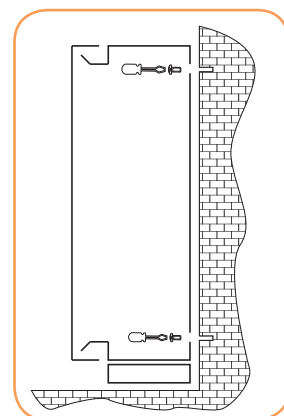

Ze względu na gabaryty obudów wymagane jest ich mocowanie do ściany za pomocą wkrętów M10. Istnieje także możliwość osadzenia obudowy na odpowiednim cokole mocowanym dodatkowo do posadzki.

UWAGA !

Obudowa nie może być oparta tylko na cokole, konieczne jest również mocowanie do ściany.

Obudowy RX-M (IP 42, drzwi pełne)

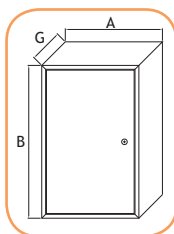

Obudowy RX-M - 26 modułowe, głębokość 200 mm

Typ	Nazwa wyrobu	Nr kodowy	Ilość modułów zabudowy	Wymiary (A x B x G)	Waga (kg)	Pakowanie (szt.)
RX08-26-20-M	Obudowa RX-M 182 mod.	001651061	7 x 26	540x1440x200	38,30	1
RX09-26-20-M	Obudowa RX-M 208 mod.	001651062	8 x 26	540x1620x200	38,94	1
RX10-26-20-M	Obudowa RX-M 234 mod.	001651063	9 x 26	540x1800x200	47,30	1
RX11-26-20-M	Obudowa RX-M 260 mod.	001651064	10 x 26	540X1980X200	52,31	1

Obudowy RX-M - 26 modułowe, głębokość 250 mm

Typ	Nazwa wyrobu	Nr kodowy	Ilość modułów zabudowy	Wymiary (A x B x G)	Waga (kg)	Pakowanie (szt.)
RX08-26-25-M	Obudowa RX-M 182 mod.	001651071	7 x 26	540x1440x250	40,18	1
RX09-26-25-M	Obudowa RX-M 208 mod.	001651072	8 x 26	540x1620x250	40,99	1
RX10-26-25-M	Obudowa RX-M 234 mod.	001651073	9 x 26	540x1800x250	49,60	1
RX11-26-25-M	Obudowa RX-M 260 mod.	001651074	10 x 26	540X1980X250	54,70	1

Obudowy RX-S (IP 55, drzwi pełne)

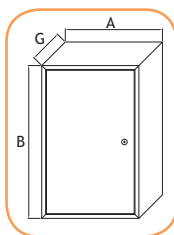

Obudowy RX-S - 26 modułowe, głębokość 250 mm

Typ	Nazwa wyrobu	Nr kodowy	Ilość modułów zabudowy	Wymiary (A x B x G)	Waga (kg)	Pakowanie (szt.)
RX08-26-25-S	Obudowa RX-S 182 mod.	001651081	7 x 26	540x1440x250	39,40	1
RX09-26-25-S	Obudowa RX-S 208 mod.	001651082	8 x 26	540x1620x250	44,76	1
RX10-26-25-S	Obudowa RX-S 234 mod.	001651083	9 x 26	540x1800x250	49,44	1
RX11-26-25-S	Obudowa RX-S 260 mod.	001651084	10 x 26	540X1980X250	54,61	1

Obudowy RX-S - 36 modułowe, głębokość 250 mm

Typ	Nazwa wyrobu	Nr kodowy	Ilość modułów zabudowy	Wymiary (A x B x G)	Waga (kg)	Pakowanie (szt.)
RX08-36-25-S	Obudowa RX-S 252 mod.	001651091	7 x 36	720x1440x250	39,40	1
RX09-36-25-S	Obudowa RX-S 288 mod.	001651092	8 x 36	720x1620x250	44,76	1
RX10-36-25-S	Obudowa RX-S 324 mod.	001651093	9 x 36	720x1800x250	49,44	1
RX11-36-25-S	Obudowa RX-S 360 mod.	001651094	10 x 36	720X1980X250	54,61	1

UWAGA:

Obudowy nie wymienione w ofercie katalogowej wykonujemy na indywidualne zamówienie klienta. Czas realizacji do 2 tygodni.

Cokoły do obudów RX

Cokoły do obudów RX

Typ	Nazwa wyrobu	Nr kodowy	Waga (kg)	Pakowanie (szt.)
CRX26-20-08	Cokół 540x200x80 mm	001651259	2,4	1
CRX26-25-08	Cokół 540x250x80 mm	001651260	2,6	1
CRX36-25-08	Cokół 720x250x80 mm	001651261	3,0	1



Przykłady możliwych konfiguracji w obudowach typu RX wykonywanych na specjalne zamówienie.

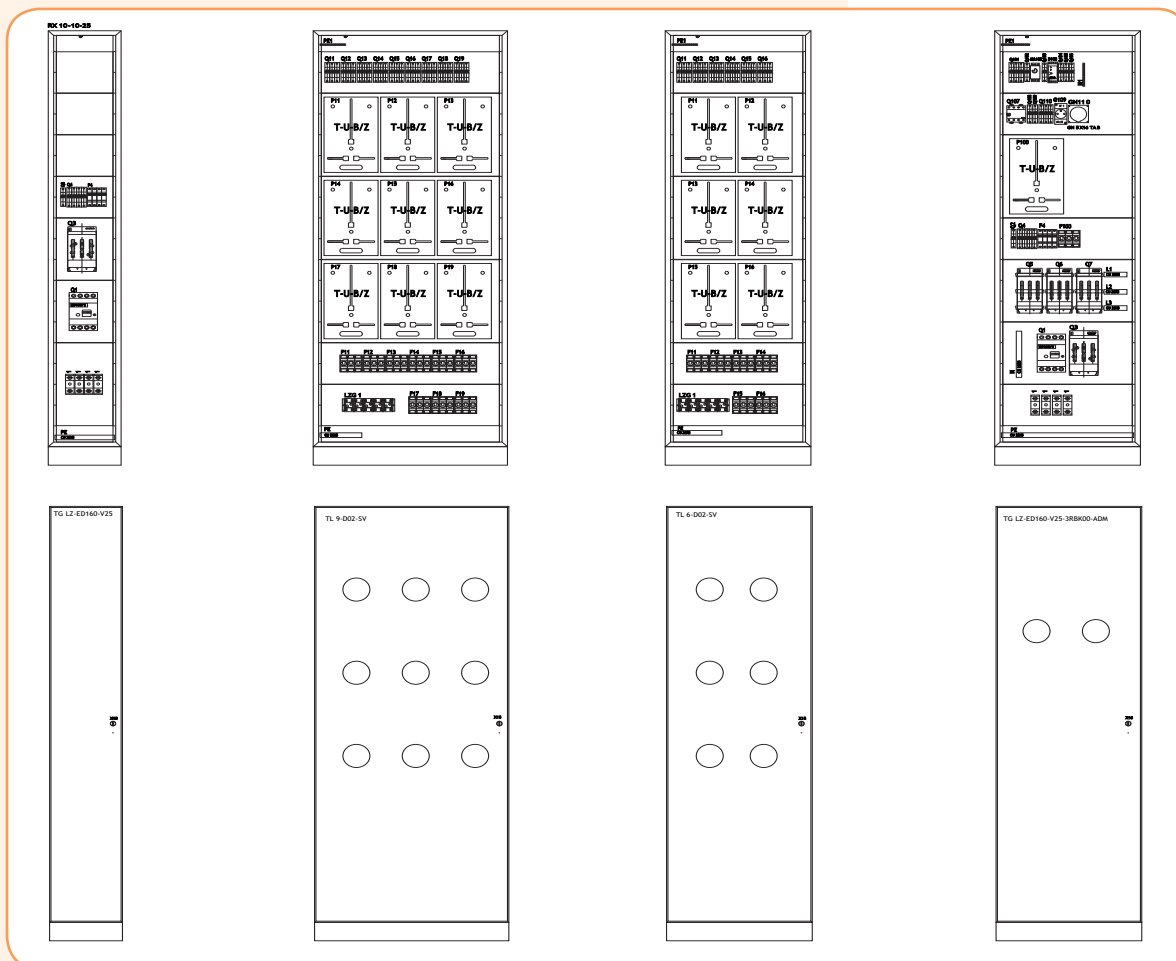

Obudowy hermetyczne, stojące RH z płytą montażową (IP55, drzwi pełne)

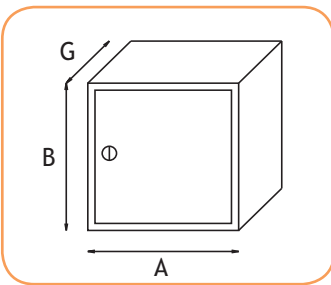

Obudowy RH - z płytą montażową, głębokość 250 mm

Typ	Nazwa wyrobu	Nr kodowy	Wymiary (A x B x G)	Waga (kg)	Pakowanie (szt.)
RH60-14-25	Obudowa RH z płytą montażową	001651139	600x1400x250	42,7	1
RH60-16-25	Obudowa RH z płytą montażową	001651140	600x1600x250	49,4	1
RH80-14-25	Obudowa RH z płytą montażową	001651144	800x1400x250	54,1	1
RH80-16-25	Obudowa RH z płytą montażową	001651145	800x1600x250	61,3	1
RH80-18-25	Obudowa RH z płytą montażową	001651146	800x1800x250	68,4	1

Obudowy RH - z płytą montażową, głębokość 400 mm

Typ	Nazwa wyrobu	Nr kodowy	Wymiary (A x B x G)	Waga (kg)	Pakowanie (szt.)
RH60-14-40	Obudowa RH z płytą montażową	001651167	600x1400x400	48,54	1
RH60-16-40	Obudowa RH z płytą montażową	001651168	600x1600x400	55,76	1
RH80-14-40	Obudowa RH z płytą montażową	001651172	800x1400x400	60,52	1
RH80-16-40	Obudowa RH z płytą montażową	001651173	800x1600x400	68,24	1
RH80-18-40	Obudowa RH z płytą montażową	001651174	800x1800x400	76,0	1

ETIBOX

Obudowy hermetyczne RH

Zastosowanie - Obudowy RH przeznaczone są do rozdziału energii w obiektach przemysłowych i mieszkaniowych o wysokich wymaganiach technicznych, gdzie wymagany jest stopień ochrony IP 55. Obudowy RH posiadają konstrukcją do zabudowy typowej aparatury modułowej do 400 A (przy głębokości rozdzielnic 250 mm).

Sposób doboru obudowy z konstrukcją pod aparaturę modułową

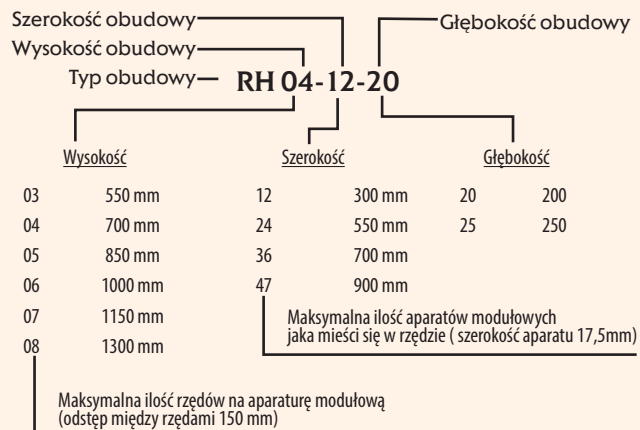

Obudowy stojące RH z konstrukcją pod aparaturę modułową (IP 55, drzwi pełne)

Obudowy RH z konstrukcją pod aparaturę modułową (12 modułów w rzędzie).

Typ	Nazwa wyrobu	Nr kodowy	Ilość modułów zabudowy	Wymiary (A x B x G)	Waga (kg)	Pakowanie (szt.)
RH03-12-20	Obudowa modułowa RH	001651191	3 x 12	300x550x200	11,27	1
RH04-12-20	Obudowa modułowa RH	001651192	4 x 12	300x700x200	13,83	1
RH05-12-25	Obudowa modułowa RH	001651193	5 x 12	300x850x250	17,65	1
RH06-12-25	Obudowa modułowa RH	001651194	6 x 12	300x1000x250	21,27	1
RH07-12-25	Obudowa modułowa RH	001651195	7 x 12	300x1150x250	24,18	1
RH08-12-25	Obudowa modułowa RH	001651196	8 x 12	300x1300x250	27,12	1



Obudowy RH z konstrukcją pod aparaturę modułową (24 moduły w rzędzie).

Typ	Nazwa wyrobu	Nr kodowy	Ilość modułów zabudowy	Wymiary (A x B x G)	Waga (kg)	Pakowanie (szt.)
RH03-24-20	Obudowa modułowa RH	001651201	3 x 24	550x550x200	16,67	1
RH04-24-20	Obudowa modułowa RH	001651202	4 x 24	550x700x200	20,46	1
RH05-24-25	Obudowa modułowa RH	001651203	5 x 24	550x850x250	23,5	1
RH06-24-25	Obudowa modułowa RH	001651204	6 x 24	550x1000x250	27,19	1
RH07-24-25	Obudowa modułowa RH	001651205	7 x 24	550x1150x250	32,49	1
RH08-24-25	Obudowa modułowa RH	001651206	8 x 24	550x1300x250	38,67	1

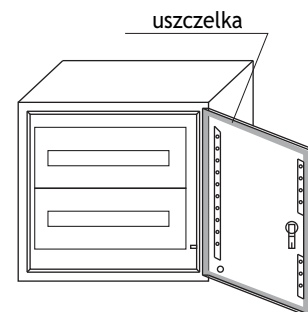

Obudowy RH z konstrukcją pod aparaturę modułową (36 modułów w rzędzie).

Typ	Nazwa wyrobu	Nr kodowy	Ilość modułów zabudowy	Wymiary (A x B x G)	Waga (kg)	Pakowanie (szt.)
RH04-36-25	Obudowa modułowa RH	001651211	4 x 36	700x700x250	25,38	1
RH05-36-25	Obudowa modułowa RH	001651212	5 x 36	700x850x250	29,86	1
RH06-36-25	Obudowa modułowa RH	001651213	6 x 36	700x1000x250	36,42	1
RH07-36-25	Obudowa modułowa RH	001651214	7 x 36	700x1150x250	41,26	1
RH08-36-25	Obudowa modułowa RH	001651215	8 x 36	700x1300x250	46,19	1

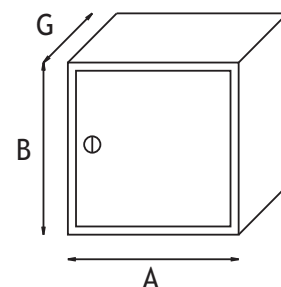

Obudowy RH z konstrukcją pod aparaturę modułową (47 modułów w rzędzie).

Typ	Nazwa wyrobu	Nr kodowy	Ilość modułów zabudowy	Wymiary (A x B x G)	Waga (kg)	Pakowanie (szt.)
RH06-47-25	Obudowa modułowa RH	001651221	6 x 47	900x1000x250	43,92	1
RH07-47-25	Obudowa modułowa RH	001651222	7 x 47	900x1150x250	49,75	1
RH08-47-25	Obudowa modułowa RH	001651223	8 x 47	900x1300x250	55,6	1

Cokoły do obudów RH

Cokoły do obudów RH

Typ	Nazwa wyrobu	Nr kodowy	Waga (kg)	Pakowanie (szt.)
CRH30-20-08	Cokół 300x200x80 mm	001651250	1,5	1
CRH30-25-08	Cokół 300x250x80 mm	001651251	1,8	1
CRH55-20-08	Cokół 550x200x80 mm	001651252	2	1
CRH55-25-08	Cokół 550x250x80 mm	001651253	2,2	1
CRH60-25-08	Cokół 600x250x80 mm	001651254	2,5	1
CRH60-40-08	Cokół 600x400x80 mm	001651255	3,2	1
CRH70-25-08	Cokół 700x250x80 mm	001651256	2,8	1
CRH80-40-08	Cokół 800x400x80 mm	001651257	3,6	1
CRH90-25-08	Cokół 900x250x80 mm	001651258	3,5	1



IZOLOWANE SZYNY ZBIORCZE IZ, IZS

ETIBOX

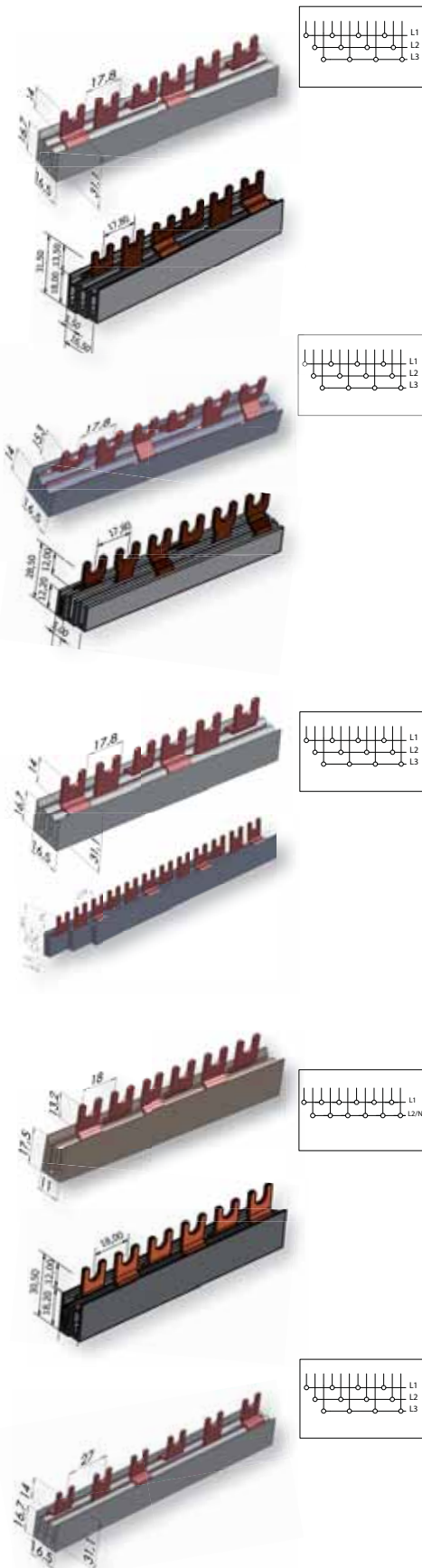

Izolowane szyny zbiorcze-widełkowe IZ 10 mm² (I_{obc} = 63A)

Typ	Nr kodowy	Nazwa wyrobu	Długość	Waga	Pakowanie (szt.)	Do stosowania z:
IZ10/1F/12	002921143	Izolowana szyna zbiorcza	0,21m	50g	1/50	ETIMAT, VLDO1 ETITEC
IZ10/1F/54	002921142	Izolowana szyna zbiorcza	1m	220g	1/50	
IZ10/3F/12	002921140	Izolowana szyna zbiorcza	0,21m	115g	1/50	
IZ10/3F/12/D*	002921160	Izolowana szyna zbiorcza	0,21m	120g	20/240	
IZ10/3F/54	002921141	Izolowana szyna zbiorcza	1m	520g	1/50	
IZ10/3F/54/D*	002921161	Izolowana szyna zbiorcza	1m	550g	20	

* D - szyna z dzieloną izolacją

Izolowane szyny zbiorcze-widełkowe IZ 12 mm² (I_{obc} = 80A)

Typ	Nr kodowy	Nazwa wyrobu	Długość	Waga	Pakowanie (szt.)	Do stosowania z:
IZ12/3F/9	002921017	Izolowana szyna zbiorcza	0,16m	80g	20/180	ETIMAT, VLDO1 SV, ETITEC
IZ12/1F/12	002921018	Izolowana szyna zbiorcza	0,21m	60g	40/480	
IZ12/3F/12	002921020	Izolowana szyna zbiorcza	0,21m	120g	20/240	
IZ12/3F/12/D*	002921162	Izolowana szyna zbiorcza	0,21m	120g	12/240	
IZ12/3F/18	002921022	Izolowana szyna zbiorcza	0,32m	180g	20/120	
IZ12/3F/18/D*	002921163	Izolowana szyna zbiorcza	0,32m	180g	20/120	
IZ12/3F/54	002921024	Izolowana szyna zbiorcza	1m	560g	20	
IZ12/3F/54/D*	002921164	Izolowana szyna zbiorcza	1m	570g	20	
IZ12/1F/54	002921026	Izolowana szyna zbiorcza	1m	260g	40	

* D - szyna z dzieloną izolacją

Izolowane szyny zbiorcze-widełkowe IZ 16 mm² (I_{obc} = 100A)

Typ	Nr kodowy	Nazwa wyrobu	Długość	Waga	Pakowanie (szt.)	Do stosowania z:
IZ16/1F/12/P	002921091	Izolowana szyna zbiorcza	0,21m	70g	40/480	ETIMAT, VLDO1 SV, ETITEC
IZ16/1F/54/P	002921092	Izolowana szyna zbiorcza	1m	320g	40	
IZ16/3F/12	002921061	Izolowana szyna zbiorcza	0,21m	150g	20/240	
IZ16/3F/54	002921063	Izolowana szyna zbiorcza	1m	710g	20	
IZ16/3F/12/D*	002921064	Izolowana szyna zbiorcza	0,21m	160g	20/240	
IZ16/3F/54/D*	002921065	Izolowana szyna zbiorcza	1m	740g	20	

* D - szyna z dzieloną izolacją

Izolowane szyny zbiorcze-widełkowe IZ 16 mm² (I_{obc} = 100A)

Typ	Nr kodowy	Nazwa wyrobu	Długość	Waga	Pakowanie (szt.)	Do stosowania z:
IZ/16/2F/12	002921066	Izolowana szyna zbiorcza	0,21m	120g	10/120	EFI-2, KZS-2M
IZ/16/2F/12/D*	002921200	Izolowana szyna zbiorcza	0,21m	120g	10	
IZ/16/2F/54	002921067	Izolowana szyna zbiorcza	1m	540g	10	
IZ/16/2F/54/D*	002921201	Izolowana szyna zbiorcza	1m	540g	10	

* D - szyna z dzieloną izolacją

Izolowane szyny zbiorcze-widełkowe IZ 16 mm² (I_{obc} = 100A)

Typ	Nr kodowy	Nazwa wyrobu	Długość	Waga	Pakowanie (szt.)	Do stosowania z:
IZ16/1F/12/STV	002921071	Izolowana szyna zbiorcza	0,21m	90g	40/240	STVD02, VLC14
IZ16/3F/12/STV	002921072	Izolowana szyna zbiorcza	0,21m	205g	20/120	
IZ16/1F/36/STV	002921073	Izolowana szyna zbiorcza	1m	270g	40	
IZ16/3F/36/STV	002921074	Izolowana szyna zbiorcza	1m	650g	20	

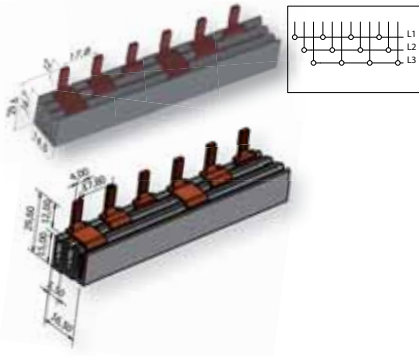

Izolowane szyny zbiorcze-szyftowe IZS 16 mm² (I_{obc} = 100A)

Typ	Nr kodowy	Nazwa wyrobu	Długość	Waga	Pakowanie (szt.)	Do stosowania z:
IZS16/1F/12	002921110	Izolowana szyna zbiorcza	0,21m	60g	40/240	ETIMAT VLD01 SV, ETITEC VLC10
IZS16/1F/54	002921111	Izolowana szyna zbiorcza	1m	241g	40	
IZS16/3F/12	002921112	Izolowana szyna zbiorcza	0,21m	140g	20/120	
IZS16/3F/12/D	002921172	Izolowana szyna zbiorcza	0,21m	140g	20/120	
IZS16/3F/18/D	002921173	Izolowana szyna zbiorcza	0,21m	230g	20/120	
IZS16/3F/54	002921114	Izolowana szyna zbiorcza	1m	670g	20	
ZS16/3F/54/D	002921174	Izolowana szyna zbiorcza	1m	630g	20	

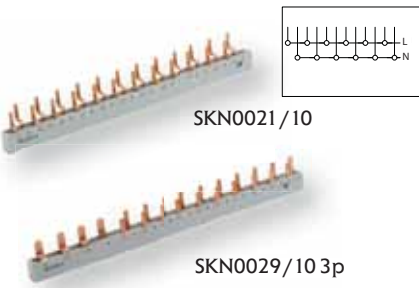

Izolowane szyny zbiorcze-szyftowe SKN 10 mm² (do wyłączników KZS-1M, ETIMAT 1N)

Typ	Nr kodowy	Nazwa wyrobu	Długość	Waga	Pakowanie (szt.)	Do stosowania z:
SKN0021/10	002921150	10mm ² , 1p+N, 12 mod.	0,21m	203g	10	KZS-1M ETIMAT 1N
SKN0029/10 3P	002921154	10mm ² , 3p+N, 12 mod.	0,21m	292g	10	
SKN0032/10	002921155	10mm ² , 1p+N, 12 mod.	0,21m	160g	10	EFI2+10xETIMAT 1N
SKN0034/10 3P	002921156	10mm ² , 3p+N, 14 mod.	0,252m	378g	10	EFI4+10xETIMAT 1N

ETIBOX

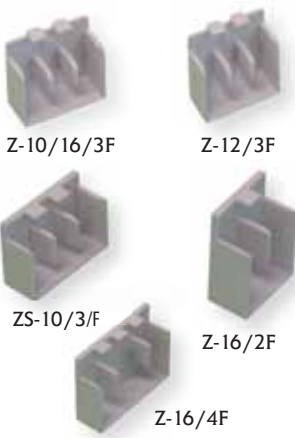

Zaślepki do szyn izolowanych

Typ	Nr kodowy	Do stosowania z:	Waga (g)	Pakowanie (szt.)
Z-10/16/3F	002921144	IZ10/3F, IZM10/3F IZ16/3F, IZM16/3F IZ16/3F/STV, IZS16/3F IZS16/3F/V	1	25/250
Z-12/3F	002921019	IZ12/3F	1	25/250
Z-10/1F	002921220	IZ10/1F, IZ10/3F/D IZM10/3F/D, IZS10/1F	1	25/250
Z-12/1F	002921221	IZ12/1F, IZ12/3F/D	1	25/250
Z-16/1F	002921222	IZS16/3F/D, IZ16/3F/STV/D IZM16/3F/D, IZS16/1F IZS16/3F/D, IZS16/3F/V/D	1	25/250
Z-16/2F	002921224	IZ16/2F	1	25/250
Z-16/4F	002921225	IZ16/4F	1	25/250
ZS-10/3F	002921226	IZ10/3F, IZS10/3F	1	25/250

BLOKI ROZDZIELCZE EDB

Zalety:

- montowane na szynie TH35 lub na powierzchni płaskiej
- pewny i łatwy montaż
- transparentna pokrywa i przegrody
- wykonanie 2 i 4-torowe
- tworzywo sztuczne niepalne - samogasnące
- możliwość przyłączania przewodów z tulejkami lub bez

Budowa - Mosiężne gwintowane listwy zaciskowe w układzie pięciowym z wkrętami gwiazdkowymi
Obudowa z tworzywa z samogasnącego materiału
Pokrywa i przegrody wykonane z poliwęglanu

Zastosowanie - dołączenia przewodów w rozdzielnicach niskiego napięcia dla prawidłowego oraz przejrzystego rozdziału energii

Dane techniczne

Stopień ochrony	IP20 (po zamknięciu pokrywy)
Wytrzymałość zwarciova lcc	20kA
Prąd znamionowy	125A
Zgodność z normą	PN-EN 60947-7-1, EN 60947-1



EDB-211

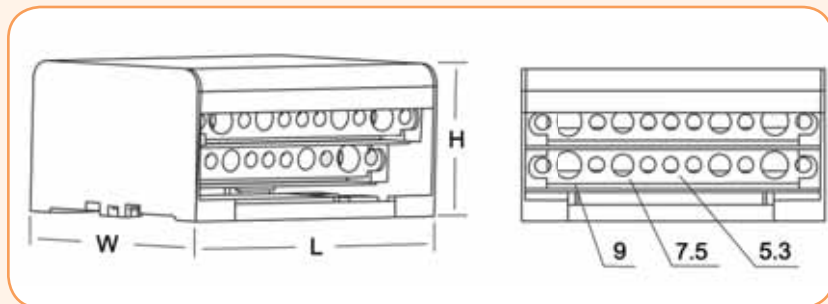

Rysunek wymiarowy

Bloki rozdzielcze / Kanały grzebieniowe

Sposób oznaczania bloków EDB:

EDB - xyy

Ilość torów

Ilość zacisków w jednym torze

Bloki rozdzielcze EDB

Typ	Nr kodowy	Ilość zacisków	In (A)	Przyłączalność przewodów (mm ²)	Wymiary L x W x H (mm)	Waga (kg)	Pakowanie (szt.)
2 - torowe							
EDB-207	001102300	2 x (5 x Ø 5,3 2 x Ø 7,5)	125A	1,5 do 6 6 do 16	65 x 42 x 50	0,14	1/100
EDB-211	001102301	2 x (7 x Ø 5,3) 2 x (2 x Ø 7,5) 2 x (2 x Ø 9)	125A	1,5 do 6 6 do 16 10 do 16	100 x 42 x 50	0,18	1/100
EDB-215	001102302	2 x (11 x Ø 5,3) 2 x (2 x Ø 7,5) 2 x (2 x Ø 9,1)	125A	1,5 do 6 6 do 16 10 do 16	133 x 42 x 50	0,22	1/50
4 - torowe							
EDB-407	001102303	4 x (5 x Ø 5,3) 4 x (2 x Ø 7,5)	125A	1,5 do 6 6 do 16	65 x 88 x 50	0,24	1/100
EDB-411	001102304	4 x (7 x Ø 5,3) 4 x (2 x Ø 7,5) 4 x (2 x Ø 9,0)	125A	1,5 do 6 6 do 16 10 do 16	100 x 88 x 50	0,34	1/50
EDB-415	001102305	4 x (11 x Ø 5,3) 4 x (2 x Ø 7,5) 4 x (2 x Ø 9,1)	125A	1,5 do 6 6 do 16 10 do 16	133 x 88 x 50	0,46	1/50



EDB-411



EDB-415

SYSTEM KANAŁÓW GRZEBIENIOWYCH

Zastosowanie - Kanały grzebieniowe stosowane są do prowadzenia przewodów w szafach rozdzielczych. Systematyzują, poprawiają estetykę, przejrzystość ułożenia przewodów, zapewniają izolację elektryczną. Powoduje to obniżenie ryzyka powstania błędów oraz poprawia bezpieczeństwo dla obsługi.

Dane techniczne

Materiał	PCV
Wymiary	Podstawowe: Szer. 15, 25, 30, 40, 60, 80, 100, 125, 150 Wys. 15, 25, 40, 60, 80, 100
Długość	2m
Kolor	Podstawowe: - szary dla kanału z zabezpieczeniem pokrywy typ B, jasno szary dla kanału z zabezpieczeniem typ A. Specjalne: - czarny, biały, niebieski, zielony, kość słoniowa - na zamówienie przy dużych ilościach.
Wytrzymałość na rozciąganie	390 kg/cm ²
Wytrzymałość dielektryczna	36 kV/mm
Wytrzymałość temperaturowa	do 70°C
Rezystywność	6.1 x 10 ¹⁴ Ω/cm
Klasa palności tworzywa	Samogasnące według UL 94 V0
Tworzywo bezhalogenowe	wg IEC 60754-2
Otworowanie	wg DIN 43659
Zgodne z dyrektywą	RoHS
Oznaczenie	CE

Zalety:

- wyprodukowane z polichlorku winylu o wysokiej odporności na zginanie - sztywne PCV
- tworzywo niepalne samogasnące, bezhalogenowe
- odporne na wypaczenia (stabilność kształtu)
- odporne na uszkodzenia mechaniczne,
- odporne na działanie olejów, roztworów soli, grzybów
- niełamiwe, nie odkształcające się,
- posiadają wysoką wytrzymałość dielektryczną oraz temperaturą do 70°C
- zabezpieczenie pokrywy zapobiegające wypadaniu przewodów
- osłabienia ułatwiające wyłamanie perforacji

IZOLATORY WSPORCZE

Izolatory wsporcze

Napięcie znamionowe
4 - 1500 VNapięcie znamionowe impulsowe
3 - 15 kV

Zastosowanie - Izolatory wsporcze przeznaczone są do montażu w rozdzielnicach i do podtrzymywania szyn prądowych. Zapewniają izolację elektryczną. Wykonane są z czerwonego poliestru wzmocnionego włóknem szklanym, co gwarantuje wysoką rezystancję oraz wytrzymałość mechaniczną.

Dane techniczne:

Temperatura otoczenia	- 40°C do + 130°C
Odporność na skutki łuku elektrycznego	> 180s (zgodnie z ASTM D-495)
Absorpcja wody	0,15% (zgodnie z ASTM D-570)
Wytrzymałość dielektryczna izolacji	> 10kV/1mm (zgodnie z UNI 4291)
Klasa palności	V0 (wg UL94)

Izolatory wsporcze

Typ	Nr kodowy	Znamionowe napięcie pracy (V)	Wytrzymałość impulsowa izolacji (1 min.) (kV)	Wymiary (HxMxE) (mm)	Waga (g)	Pakowanie (szt.)
INS 1238	003810201	220	3	12 x 3 x 8	18	100
INS 16414	003810202	250	3	16 x 4 x 14	20	100
INS 15414	003810203	250	3	15 x 4 x 14	22	100
INS 15514	003810204	250	3	15 x 5 x 14	22	100
INS 20418	003810205	400	5	20 x 4 x 18	25	100
INS 20517	003810206	400	5	20 x 5 x 17	26	100
INS 20618	003810207	400	5	20 x 6 x 18	27	100
INS 25419	003810208	600	8	25 x 4 x 19	28	100
INS 25519	003810209	600	8	25 x 5 x 19	30	50
INS 25621	003810210	600	8	25 x 6 x 21	32	100
INS 25827	003810211	600	8	25 x 8 x 27	36	50
INS 30633	003810212	750	10	30 x 6 x 33	40	50
INS 30833	003810213	750	10	30 x 8 x 33	40	50
INS 35633	003810214	1000	10	35 x 6 x 33	44	50
INS 35641	003810215	750	10	35 x 6 x 41	48	50
INS 35833	003810216	1000	10	35 x 8 x 33	44	50
INS 35841	003810217	750	10	35 x 8 x 41	48	25
INS 351033	003810218	1000	10	35 x 10 x 33	44	50
INS 351041	003810219	1000	12	35 x 10 x 41	48	50
INS 40641	003810220	1000	12	40 x 6 x 41	52	25
INS 40840	003810221	1000	12	40 x 8 x 40	52	25
INS 401040	003810222	1000	12	40 x 10 x 40	52	50
INS 401246	003810223	1000	12	40 x 12 x 46	55	25
INS 45641	003810224	1000	12	45 x 6 x 41	55	25
INS 45840	003810225	1000	12	45 x 8 x 40	55	25
INS 451040	003810226	1500	12	45 x 10 x 40	55	20
INS 45846	003810227	1500	12	45 x 8 x 46	56	25

Ciąg dalszy tabeli na stronie następnej

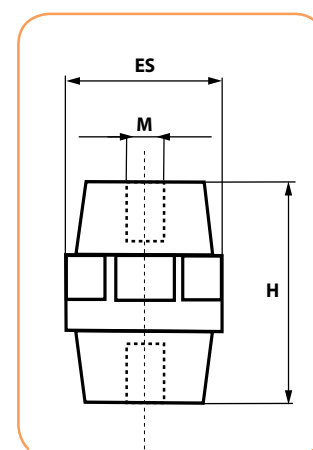

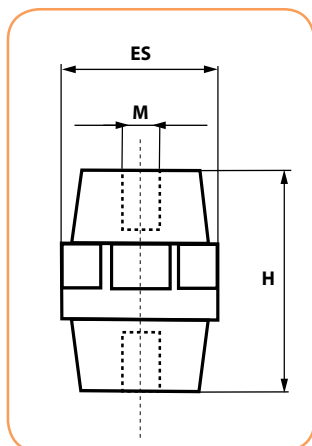

Izolatory wsporcze cd.

Typ	Nr kodowy	Znamiomowe napięcie pracy (V)	Wytrzymałość impulsowa izolacji (1 min.) (kV)	Wymiary (HxMxES) (mm)	Waga (g)	Pakowanie (szt.)
INS 451046	003810228	1000	12	45 x 10 x 46	56	48
INS 451246	003810229	1500	12	45 x 12 x 46	56	20
INS 50636	003810230	1500	12	50 x 6 x 36	61	25
INS 50836	003810231	1500	12	50 x 8 x 36	61	25
INS 50850	003810232	1500	15	50 x 8 x 50	67	10
INS 501036	003810233	1500	12	50 x 10 x 36	61	25
INS 501046	003810234	1500	12	50 x 10 x 46	75	10
INS 501246	003810235	1500	15	50 x 12 x 46	75	25
INS 55855	003810236	1500	15	55 x 8 x 55	87	10
INS 551055	003810237	1500	15	55 x 10 x 55	87	10
INS 551255	003810238	1500	15	55 x 12 x 55	87	25
INS 60855	003810239	1500	15	60 x 8 x 55	94	25
INS 601050	003810240	1500	15	60 x 10 x 50	91	25
INS 601250	003810241	1500	15	60 x 12 x 50	91	25
INS 63841	003810242	1500	20	63 x 8 x 41	83	20
INS 631041	003810243	1500	20	63 x 10 x 41	83	20
INS 65841	003810244	2000	15	65 x 8 x 41	85	10
INS 651055	003810245	2000	15	65 x 10 x 55	98	10
INS 651255	003810246	2000	15	65 x 12 x 55	98	36
INS 701255	003810247	2000	23	70 x 12 x 55	112	5
INS 701660	003810248	2000	23	70 x 16 x 60	115	5
INS 701055	003810249	2000	23	70 x 10 x 55	103	15
INS 751065	003810250	2000	25	75 x 10 x 65	112	5
INS 751265	003810251	2000	25	75 x 12 x 65	112	16
INS 751665	003810252	2000	25	75 x 16 x 65	112	5
INS 75850	003810253	3600	25	75 x 8 x 50	114	5
INS 761050	003810254	3600	25	76 x 10 x 50	114	5
INS 751250	003810255	3600	25	75 x 12 x 50	114	24
INS 801065	003810256	3600	25	80 x 10 x 65	125	12
INS 801265	003810257	3600	25	80 x 12 x 65	125	12
INS 801665	003810258	3600	25	80 x 16 x 65	125	5
INS 1001065	003810259	3600	30	100 x 10 x 65	154	12
INS 1001265	003810260	3600	30	100 x 12 x 65	154	5
INS 1001665	003810261	3600	30	100 x 16 x 65	154	5

Izolator wsporczy K60

Typ	Nr kodowy	Wymiary (HxMxES) (mm)	Waga (g)	Pakowanie (szt.)
K60	002912020	40x10x50	30	1/100

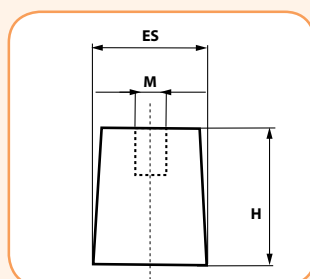

Izolatory wsporcze - Dane techniczne

Typ	Wysokość (H)	Wytrzymałość na rozciąganie	Dopuszczalny moment dokręcania	Dopuszczalny moment gięcia	Napięcie znamionowe	
	mm	N	N	N	V AC	V DC
INS 1238	12	10	0,2	3,5	220	300
INS 16414,15414*,15514*	15	30	0,4	4,8	250	350
INS 20418,20517,20618	20	36	0,5	5,2	300	400
INS 25419,25519,25621	25	40	0,8	11,0	400	500
INS 30633,30833	30	65	0,5	25,0	600	750
INS 35633,35641,35833,35841,351033,351041	35	70	1,8	27,0	600	750
INS 40641,40840,401040,401246	40	98	3,8	37,0	1000	1200
INS 45641,45840,451040,45846,451046,451246	45	99	4,0	38,0	1000	1200
INS 50636,50836,50850,501036,501046	50	130	4,2	40,0	1200	1500
INS 55855,551055,551255	55	135	5,0	42,0	1200	1500
INS 60855,601050,601250	60	140	7,0	44,0	1500	1800
INS 63841,631041	63	145	7,5	50,0	1500	1800
INS 65841,651055,651255	65	150	8,0	65,0	1500	1800
INS 701255,701660,701055	70	180	9,0	66,0	2000	2400
INS 751065,751250,751265,751665,75850	75	200	9,2	68,0	2000	2400
INS 801065,801265,801665	80	280	10,0	100,0	2200	2600
INS 1001065,1001265,1001665	100	350	11,0	120,0	2800	3000

* Izolatory o przekroju 6-kątnym na całej jego wysokości

AKCESORIA DO ROZDZIELNIC

Szyny montażowe

Typ	Nr kodowy	Nazwa wyrobu	Długość (m)	Waga (g)	Pakowanie (szt.)
TH 35x7,5/L-1M	002911022	Szyna montażowa perforowana/tłoczona	1	330	10/50
TH 35x7,5/L-2M	002911023	Szyna montażowa perforowana/tłoczona	2	660	10/30
TH 35x7,5/A-1M	002911024	Szyna montażowa perforowana/ocynk galwaniczny	1	700	10/50
TH 35x7,5/A-2M	002911025	Szyna montażowa perforowana/ocynk galwaniczny	2	700	10/30
TH 35x15 - 2M	002911048	Szyna montażowa pełna	2	1280	6
TH 15x5,5	002911010	Szyna montażowa perforowana	0,4	140	50

Osłona izolacyjna

Typ	Nr kodowy	Otwór szerokość (mm)	Długość (m)	Waga (g)	Pakowanie (szt.)
Osłona	002911003	46±0,5	0,217	24,4	1/500

Listwa opisowa

Typ	Nr kodowy	Szerokość (mm)	Długość (m)	Waga (g)	Pakowanie (szt.)
OZ-LE	002911007	12	1	40,7	50

Zaciski PE/N na szynę TH35

Typ	Nr kodowy	Nazwa wyrobu	Waga (g)	Pkowanie (szt.)
ELZ-Y	001101272	Listwa PE (12 x ø 5,5 mm ²)	48	1/10
ELZ-B	001101273	Listwa N (12 x ø 5,5 mm ²)	48	1/10



ELZ-Y



ELZ-B

Uniwersalne izolacyjne profile maskujące UPO

Zastosowanie - Profile maskujące UPO pełnią funkcję osłon izolacyjnych zacisków aparatów modułowych wbudowanych w rozdzielnicę. Aparaty modułowe są mocowane na szynach montażowych TH 35, które muszą być montowane w odległości 125mm od siebie pomiędzy ich osiami podłużnymi.

Nazwa wyrobu:

- System profili maskujących UPO składa się: z nośników UPO – montowanych na szynach TH 35, profili płaskich i profili kątowych – do osłaniania górnych i dolnych zacisków aparatów modułowych zamontowanych na szynie TH 35. Profile – płaski i kątowny montuje się na wspornikach UPO, poprzez wcisk – bez używania wkrętów i można je ciąć na żądaną długość.

Dane techniczne

Standardowa długość profilu UPO	1m
Ilość nośników UPO na 1m profilu	2 szt.
Odstęp między szynami nośnymi TH (od osi podłużnej)	125 mm

Nośnik UPO

Typ	Nr kodowy	Waga (g)	Pakowanie (szt.)
Nośnik UPO	001214011	20	18

Profil kątowny UPO

Typ	Nr kodowy	Długość (m)	Waga (g)	Pakowanie (szt.)
Profil kątowny UPO	001214013	1	100	1/306

Profil płaski UPO

Typ	Nr kodowy	Długość (m)	Waga (g)	Pakowanie (szt.)
Profil płaski UPO	001214012	1	100	1/322

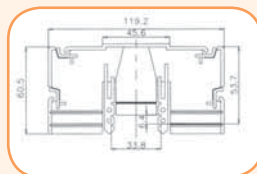

Nośnik UPO

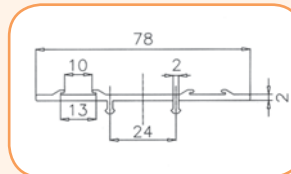

Profil płaski UPO

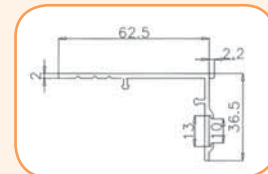

Profil kątowny UPO