

AOC

Εγχειρίδιο χρήστη οθόνης LCD **22P1D/22P1/22E1D/22E1Q**

Οπίσθιος φωτισμός LED



Ασφάλεια.....	4
Εθνικές συμβάσεις.....	4
Τροφοδοσία.....	5
Εγκατάσταση.....	6
Καθαρισμός.....	7
Άλλα.....	8
Εγκατάσταση.....	9
Περιεχόμενα της συσκευασίας.....	9
Βάση εγκατάστασης.....	10
Προσαρμογή της γωνίας θέασης.....	11
Σύνδεση της οθόνης.....	12
Τοποθέτηση του βραχίονα στήριξης στον τοίχο.....	14
Προσαρμογή.....	15
Ρύθμιση βέλτιστης ανάλυσης.....	15
Windows 10.....	15
Windows 8.....	17
Windows 7.....	19
Πλήκτρα συντόμευσης.....	21
OSD Setting (Ρύθμιση OSD).....	23
Luminance (Φωτεινότητα).....	24
Image Setup (Ρύθμιση εικόνας).....	25
Color Setup (Ρύθμιση χρωμάτων).....	26
Picture Boost (Ενίσχυση εικόνας).....	27
OSD Setup (Ρύθμιση OSD).....	28
Extra (Πρόσθετα).....	29
Exit (Έξοδος).....	29
Ενδεικτική λυχνία LED.....	30
Πρόγραμμα οδήγησης.....	31
Πρόγραμμα οδήγησης οθόνης.....	31
Windows 10.....	31
Windows 8.....	35
Windows 7.....	39
i-Menu.....	43
e-Saver.....	44
Screen+.....	46
Αντιμετώπιση προβλημάτων.....	47
Προδιαγραφές.....	49
Γενικές προδιαγραφές.....	49
Προκαθορισμένες καταστάσεις λειτουργίας οθόνης.....	53
Αναθέσεις ακίδων.....	54
Σύνδεση & άμεση λειτουργία (Plug and Play).....	56
Κανονισμός.....	57
Κοινοποίηση FCC.....	57
Δήλωση WEEE.....	58
Δήλωση WEEE για την Ινδία.....	58
EPA Energy Star.....	58

Δήλωση EPEAT	59
Σέρβις	60
Δήλωση εγγύησης για την Ευρώπη	60
Δήλωση Εγγύησης για τη Μέση Ανατολή και την Αφρική (MEA)	62
AOC International (Europe) B.V.	64
Δήλωση εγγύησης για τη Βόρεια και Νότια Αμερική (εκτός Βραζιλίας).....	66
ΠΡΟΓΡΑΜΜΑ EASE	69
ΕΓΓΡΑΦΟ TCO	70

Ασφάλεια

Εθνικές συμβάσεις

Τα ακόλουθα υποσημειώματα περιγράφουν συμβολισμικές συμβάσεις που χρησιμοποιούνται σε αυτό το έγγραφο.

Σημειώσεις, προφυλάξεις και προειδοποιήσεις

Στο σύνολο του παρόντος οδηγού, ομαδοποιημένο κείμενο ενδέχεται να συνοδεύεται από εικονίδιο και να έχει τυπωθεί με έντονη ή πλάγια γραφή. Οι ομάδες αυτές αποτελούν σημειώσεις, προφυλάξεις και προειδοποιήσεις και χρησιμοποιούνται ως ακολούθως:



ΣΗΜΕΙΩΣΗ: Η ΣΗΜΕΙΩΣΗ δηλώνει σημαντικές πληροφορίες που σας βοηθούν να χρησιμοποιήσετε καλύτερα το σύστημα του υπολογιστή σας.





ΠΡΟΦΥΛΑΞΗ: Μια ΠΡΟΦΥΛΑΞΗ δηλώνει είτε πιθανή ζημιά στο υλικό είτε απώλεια δεδομένων και σας λέει πώς να αποφύγετε το πρόβλημα.





ΠΡΟΕΙΔΟΠΟΙΗΣΗ: Μια ΠΡΟΕΙΔΟΠΟΙΗΣΗ υποδηλώνει το ενδεχόμενο σωματικής βλάβης και σας ενημερώνει πώς μπορείτε να αποφύγετε το πρόβλημα. Κάποιες προειδοποιήσεις ενδέχεται να εμφανίζονται σε εναλλακτικές μορφές και ίσως να μη συνοδεύονται από εικονίδιο. Σε τέτοιες περιπτώσεις, η συγκεκριμένη παρουσίαση της προειδοποίησης ανατίθεται από ρυθμιστική Αρχή.

Τροφοδοσία

 Η οθόνη θα πρέπει να λειτουργεί μόνο από τον τύπο της πηγής τροφοδοσίας που δηλώνεται στην ετικέτα. Εάν δεν είστε σίγουροι για τον τύπο τροφοδοσίας της οικίας σας, συμβουλευτείτε τον προμηθευτή σας ή την τοπική εταιρεία παροχής ηλεκτρισμού.

 Η οθόνη είναι εφοδιασμένη με γειωμένο βύσμα τριπλής διακλάδωσης, ένα βύσμα με ένα τρίτο ακροδέκτη (γείωση). Αυτό το βύσμα θα εφαρμόσει μόνο σε μια γειωμένη έξοδο τροφοδοσίας ως χαρακτηριστικό ασφαλείας. Στην περίπτωση που η έξοδός σας δεν περιλαμβάνει τρισύρματο βύσμα, ζητήστε από έναν ηλεκτρολόγο να εγκαταστήσει τη σωστή έξοδο ή χρησιμοποιήστε έναν προσαρμογέα για την ασφαλή γείωση της συσκευής. Μην παρακάμψετε το σκοπό της ασφάλειας του γειωμένου βύσματος.

 Αποσυνδέστε τη μονάδα κατά τη διάρκεια καταιγίδας ή όταν δεν θα χρησιμοποιηθεί για μεγάλες χρονικές περιόδους. Αυτό θα προστατέψει την οθόνη από ζημιές εξαιτίας αυξομειώσεων του ρεύματος.

 Μην υπερφορτώνετε τις ταινίες τροφοδοσίας και τα καλώδια επέκτασης. Η υπερφόρτωση μπορεί να καταλήξει σε φωτιά ή ηλεκτροπληξία.

 Για τη διασφάλιση ικανοποιητικής λειτουργίας, χρησιμοποιήστε την οθόνη μόνο με υπολογιστές που περιλαμβάνονται στη λίστα UL που διαθέτουν κατάλληλα διαμορφωμένες υποδοχές με σήμανση μεταξύ 100 - 240V ~, Ελ. τάσης 5A

 Η πρίζα τοίχου θα πρέπει να είναι εγκατεστημένη κοντά στον εξοπλισμό και εύκολα προσβάσιμη.

Εγκατάσταση

! Μην τοποθετείτε την οθόνη σε ασταθές καρότσι, βάση, τρίποδο, βραχίονα ή τραπέζι. Σε περίπτωση πτώσης της οθόνης, μπορεί να τραυματίσει κάποιο άτομο και να προκαλέσει σοβαρή ζημιά στο προϊόν αυτό.

Χρησιμοποιείται μόνο με τροχήλατο έπιπλο, βάση, τρίποδα, βραχίονα ή τραπέζι που προτείνεται από τον κατασκευαστή ή πωλείται με το προϊόν. Ακολουθήστε τις οδηγίες του κατασκευαστή κατά την εγκατάσταση του προϊόντος και χρησιμοποιείτε εξαρτήματα εγκατάστασης που προτείνονται από τον κατασκευαστή. Ένας συνδυασμός προϊόντος και καροτσιού πρέπει να μετακινούνται με προσοχή.

! Μην ωθείτε ποτέ οποιοδήποτε αντικείμενο στην υποδοχή στο περίβλημα της οθόνης. Μπορεί να καταστρέψει εξαρτήματα του κυκλώματος προκαλώντας πυρκαγιά ή ηλεκτροπληξία. Μη χύνετε ποτέ υγρά στην οθόνη.

! Μην τοποθετείτε το μπροστινό μέρος του προϊόντος στο δάπεδο.

! Αφήνετε χώρο γύρω από την οθόνη όπως φαίνεται πιο κάτω. Διαφορετικά, η κυκλοφορία του αέρα ενδέχεται να είναι ανεπαρκής και συνεπώς η υπερθέρμανση ενδέχεται να προκαλέσει πυρκαγιά ή φθορά στην οθόνη.

Δείτε πιο κάτω τους προτεινόμενους χώρους αερισμού γύρω από την οθόνη όταν η οθόνη είναι εγκατεστημένη στον τοίχο ή στη βάση:

Εγκατάσταση σε τοίχο

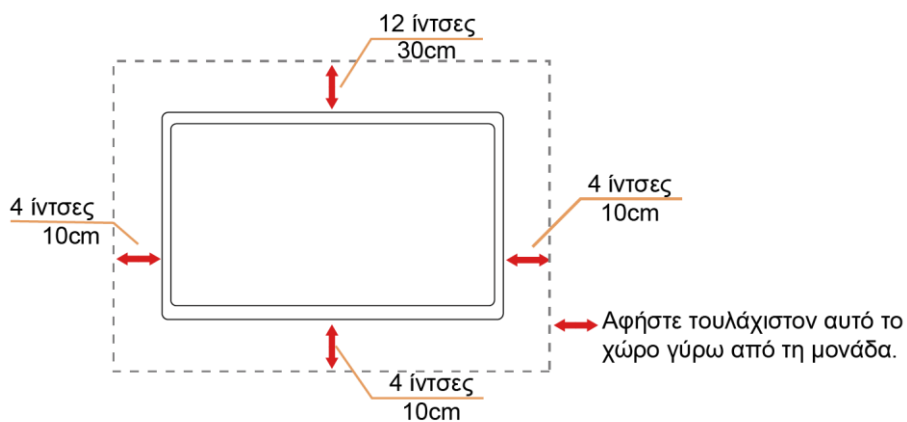

Εγκατάσταση με βάση

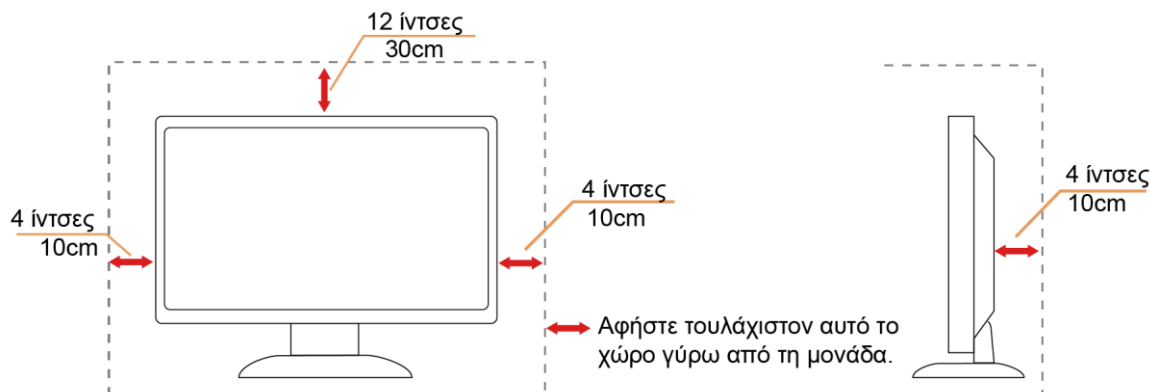

Καθαρισμός

! Καθαρίζετε το περίβλημα τακτικά με ύφασμα. Μπορείτε να χρησιμοποιήσετε ήπιο καθαριστικό για να καθαρίσετε λεκέδες, αντί για ισχυρά καθαριστικά τα οποία καυτηριάζουν το περίβλημα του προϊόντος.

! Κατά τον καθαρισμό, βεβαιωθείτε ότι δεν υπάρχει διαρροή καθαριστικού μέσα στο προϊόν. Το ύφασμα καθαρισμού δεν πρέπει να είναι πολύ σκληρό, καθώς θα γδάρει την επιφάνεια της οθόνης.

! Παρακαλούμε να αποσυνδέετε το καλώδιο τροφοδοσίας πριν καθαρίσετε το προϊόν.





Άλλα

 Σε περίπτωση που το προϊόν εκπέμπει παράξενη μυρωδιά, ήχο ή καπνό, αποσυνδέστε ΑΜΕΣΑ την πρίζα τροφοδοσίας και επικοινωνήστε με το Κέντρο Σέρβις.

 Βεβαιωθείτε ότι τα ανοίγματα αερισμού δεν είναι φραγμένα από τραπέζι ή κουρτίνα.

 Η οθόνη LCD δεν πρέπει να υποβάλλεται σε έντονες δονήσεις ή κρούσεις κατά τη λειτουργία της.

 Μη χτυπάτε ή ρίχνετε την οθόνη κατά τη λειτουργία ή μεταφορά της.

 Για οθόνη με γυαλιστερό στεφάνι ο χρήστης θα πρέπει να σκεφτεί τον τρόπο τοποθέτησης της οθόνης καθώς το στεφάνι μπορεί να προκαλέσει ενοχλητικές αντανακλάσεις από το φως του περιβάλλοντος και τις λαμπερές επιφάνειες.

Εγκατάσταση

Περιεχόμενα της συσκευασίας

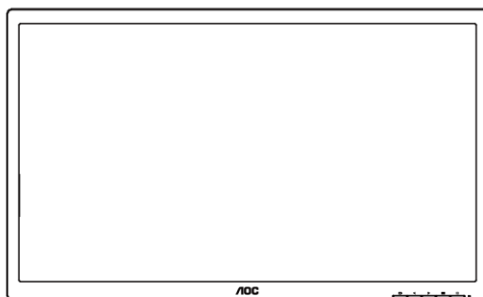

Οθόνη

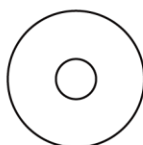

Εγχειρίδιο σε CD



22P1/22P1D

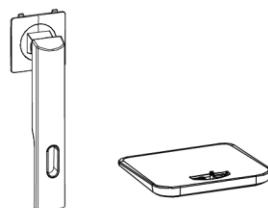

Βάση υποδοχής & Βάση



22E1D/22E1Q

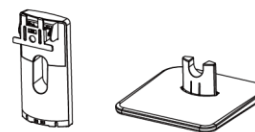

Βάση υποδοχής & Βάση



Καλώδιο
τροφοδοσίας



Καλώδιο
ήχου



Καλώδιο DVI



Αναλογικό
καλώδιο



Καλώδιο
HDMI



Καλώδιο
DP



Καλώδιο
USB

* Δεν θα παρέχονται όλα τα καλώδια σήματος (καλώδια ήχου, αναλογικού, DVI, USB, DP και HDMI) Εγχειρίδιο σε CD για όλες τις χώρες και περιοχές. Απευθυνθείτε στον τοπικό διανομέα ή υποκατάστημα της AOC για επιβεβαίωση.

Βάση εγκατάστασης

Τοποθετήστε ή αφαιρέστε τη βάση ακολουθώντας τα παρακάτω βήματα.

Τοποθετήστε την οθόνη επάνω σε μια μαλακή και επίπεδη επιφάνεια για την αποφυγή γρατσουνίσματος.

Εγκατάσταση:

22P1/22P1D

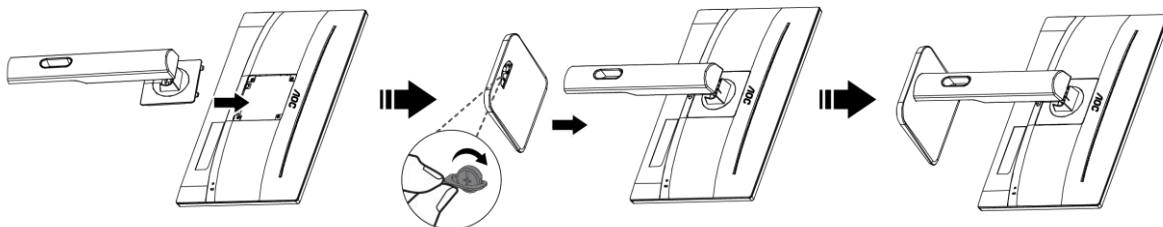

22E1D/22E1Q

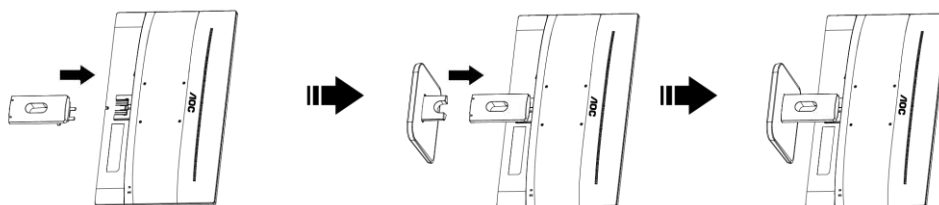

Αφαίρεση:

22P1/22P1D

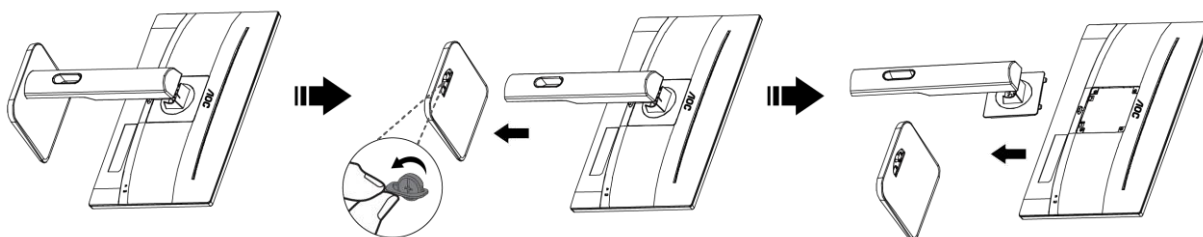

22E1D/22E1Q

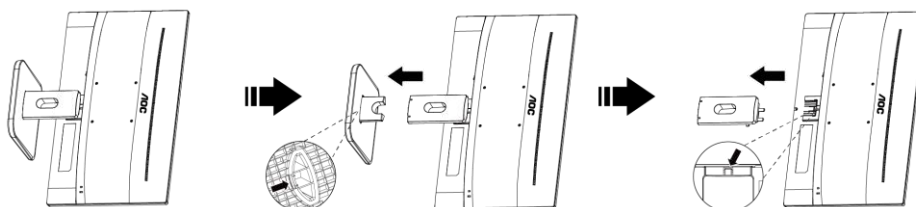

Προσαρμογή της γωνίας θέασης

Για βέλτιστη προβολή, προτείνεται να δείτε την οθόνη κατά πρόσωπο και κατόπιν να προσαρμόσετε τη γωνία της οθόνης σύμφωνα με την προτίμησή σας.

Κρατήστε τη βάση υποδοχής με τέτοιο τρόπο ώστε να μην ανατρέψετε την οθόνη όταν αλλάζετε τη γωνία της οθόνης.

Μπορείτε να ρυθμίσετε τη γωνία της οθόνης από $+23^\circ$ έως -5° και επιτρέπει την προσαρμογή της περιστροφής είτε προς τα αριστερά είτε προς τα δεξιά κατά 175° . Μπορείτε επίσης να προσαρμόσετε το ύψος της οθόνης μεταξύ $\pm 130\text{mm}$.

22E1D/22E1Q

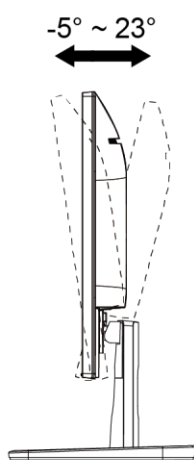

22P1/22P1D

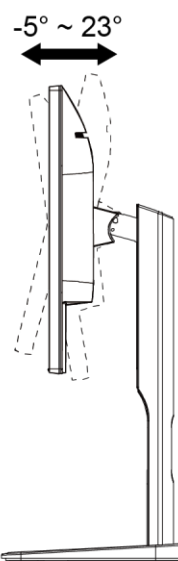

22P1/22P1D

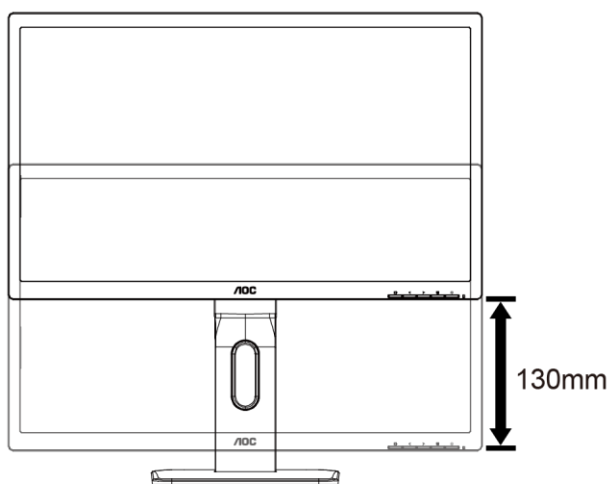

22P1/22P1D

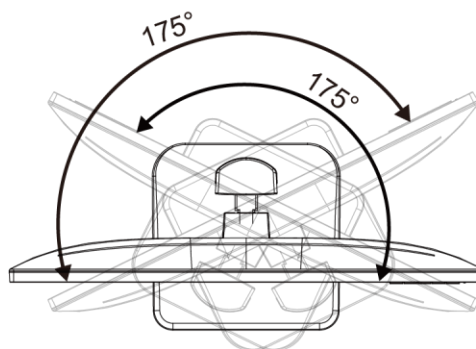

ΣΗΜΕΙΩΣΗ:

Μην αγγίζετε την οθόνη LCD όταν αλλάζετε τη γωνία. Ενδέχεται να προκαλέσει ζημιά ή να σπάσει την οθόνη LCD.

Σύνδεση της οθόνης

Συνδέσεις καλωδίων στο πίσω μέρος της οθόνης και του υπολογιστή:

22P1D

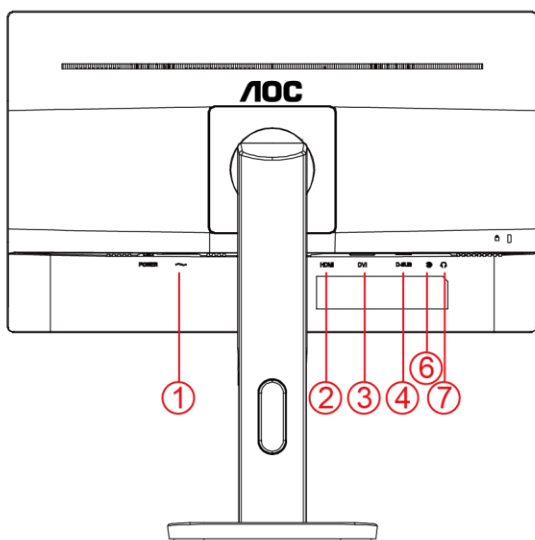

22P1

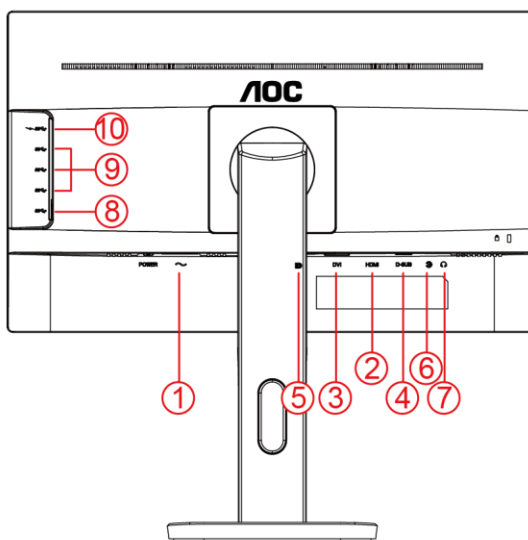

22E1D

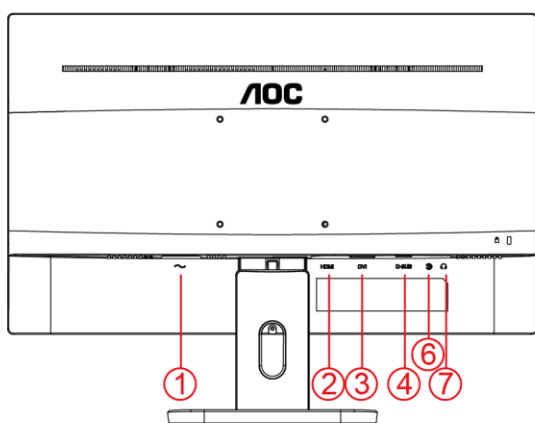

22E1Q

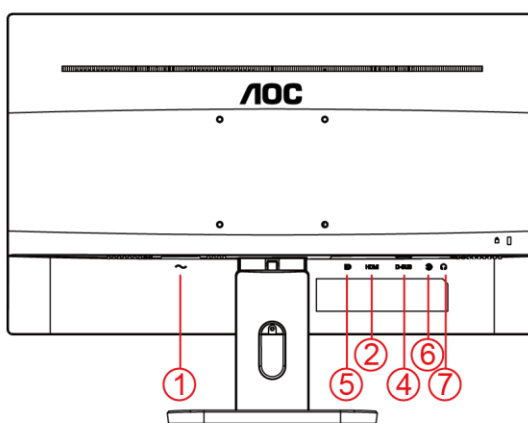

1. Τροφοδοσία
2. HDMI
3. DVI
4. D-Sub
5. DP
6. Υποδοχή εισόδου ήχου
7. Έξοδος
8. USB ανάντη
9. USB κατάντη
10. USB κατάντη + γρήγορη φόρτιση

Για προστασία της συσκευής σας, να απενεργοποιείτε πάντα τον Η/Υ και την οθόνη LCD πριν τη σύνδεση.

- 1 Συνδέστε το καλώδιο τροφοδοσίας στη θύρα AC στην πίσω πλευρά του υπολογιστή..
- 2 Συνδέστε το ένα άκρο του παρεχόμενου καλωδίου D-Sub 15-ακίδων στην πίσω πλευρά της οθόνης και στη συνέχεια συνδέστε το άλλο άκρο στη θύρα D-Sub του υπολογιστή σας..
- 3 (Προαιρετικό - Απαιτείται κάρτα βίντεο με θύρα HDMI) - Συνδέστε το ένα άκρο του καλωδίου HDMI στην πίσω πλευρά της οθόνης και το άλλο άκρο στη θύρα HDMI του υπολογιστή.
- 4 (Προαιρετικό - Απαιτείται κάρτα βίντεο με θύρα DVI) - Συνδέστε το ένα άκρο του καλωδίου DVI στην πίσω πλευρά της οθόνης και το άλλο άκρο στη θύρα DVI του υπολογιστή.
- 5 (Προαιρετικό - Απαιτείται κάρτα βίντεο με θύρα DP) - Συνδέστε το ένα άκρο του καλωδίου DP στην πίσω πλευρά της οθόνης και το άλλο άκρο στη θύρα DP του υπολογιστή.
- 6 (Προαιρετικό) - Συνδέστε το ένα άκρο του καλωδίου USB στην πίσω πλευρά της οθόνης και το άλλο άκρο στη θύρα USB του υπολογιστή.
- 7 (Προαιρετικό) - Συνδέστε το ένα άκρο του καλωδίου Ήχου στην πίσω πλευρά της οθόνης και το άλλο άκρο στη θύρα Ήχου του υπολογιστή..
- 8 Ενεργοποιήστε την οθόνη και τον επιτραπέζιο υπολογιστή σας.

Εάν στην οθόνη εμφανίζεται εικόνα, η εγκατάσταση έχει ολοκληρωθεί. Εάν δεν εμφανίζεται εικόνα, ανατρέξτε στην ενότητα Αντιμετώπιση προβλημάτων.

Τοποθέτηση του βραχίονα στήριξης στον τοίχο

Προετοιμασία τοποθέτησης προαιρετικού βραχίονα στήριξης στον τοίχο.

22P1D/22P1

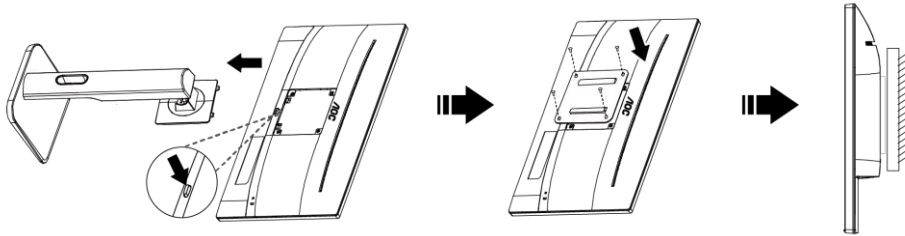

22E1D/22E1Q

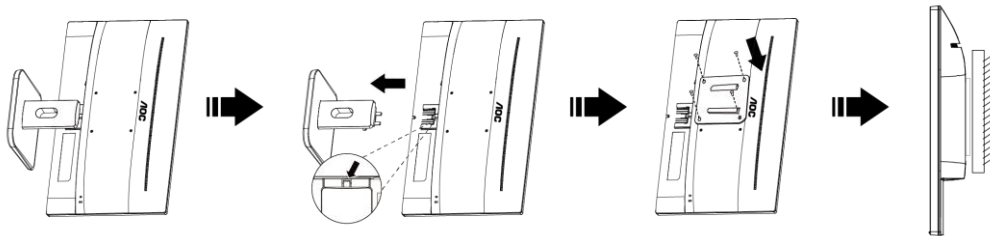

Η οθόνη αυτή μπορεί να τοποθετηθεί σε βραχίονα στήριξης στον τοίχο που τον προμηθεύετε ξεχωριστά. Αποσυνδέστε από την τροφοδοσία ρεύματος πριν από αυτή τη διαδικασία. Ακολουθήστε τα εξής βήματα:

- 1 Αφαιρέστε τη βάση.
- 2 Ακολουθήστε τις οδηγίες του κατασκευαστή για να τοποθετήσετε το βραχίονα στήριξης στον τοίχο.
- 3 Τοποθετήστε το βραχίονα στήριξης στην πίσω πλευρά της οθόνης. Ταυτίστε τις οπές του βραχίονα με τις οπές που βρίσκονται στην πίσω πλευρά της οθόνης.
- 4 Εισάγετε τις 4 βίδες στις οπές και σφίξτε τις.
- 5 Συνδέστε ξανά τα καλώδια. Ανατρέξτε στο εγχειρίδιο χρήσης που παρέχεται με τον προαιρετικό βραχίονα στήριξης στον τοίχο για οδηγίες σχετικά με την τοποθέτησή του στο τοίχο.

Σημείωση: Οι υποδοχές για βίδες στήριξης VESA δεν διατίθενται για όλα τα μοντέλα, παρακαλούμε επικοινωνήστε με τον αντιπρόσωπο ή το επίσημο τμήμα της AOC.

Προσαρμογή

Ρύθμιση βέλτιστης ανάλυσης

Windows 10

Για Windows 10:

- Κάντε κλικ στο **ΕΝΑΡΞΗ**.
- Επιλέξτε **“ΠΙΝΑΚΑΣ ΕΛΕΓΧΟΥ”**.

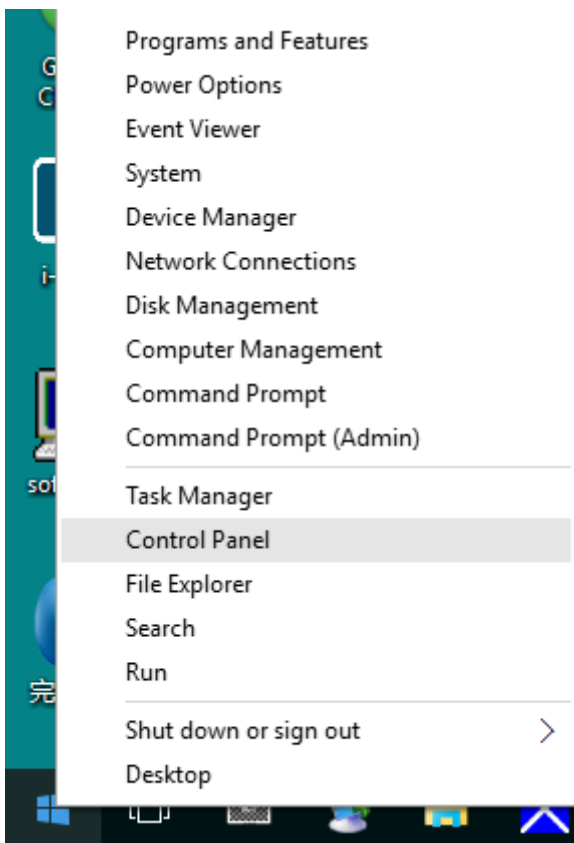

- Κάντε κλικ στην επιλογή **“ΘΘΘΗ”**.

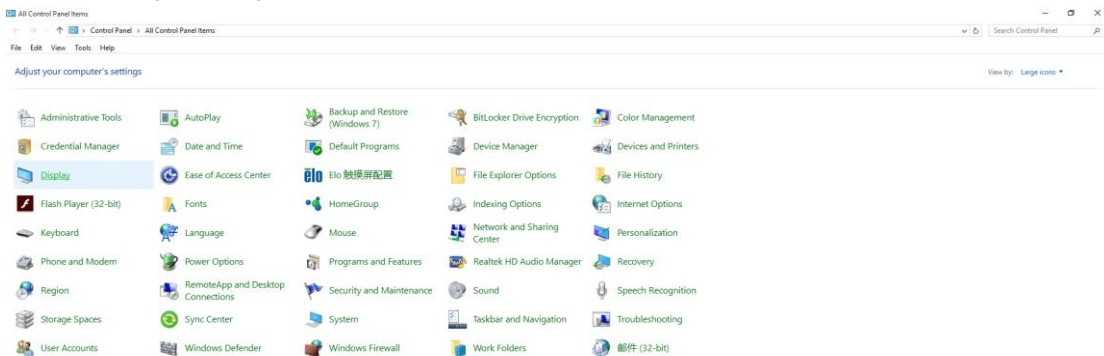

- Κάντε κλικ στο κουμπί “Αλλαγή ρυθμίσεων οθόνης”.

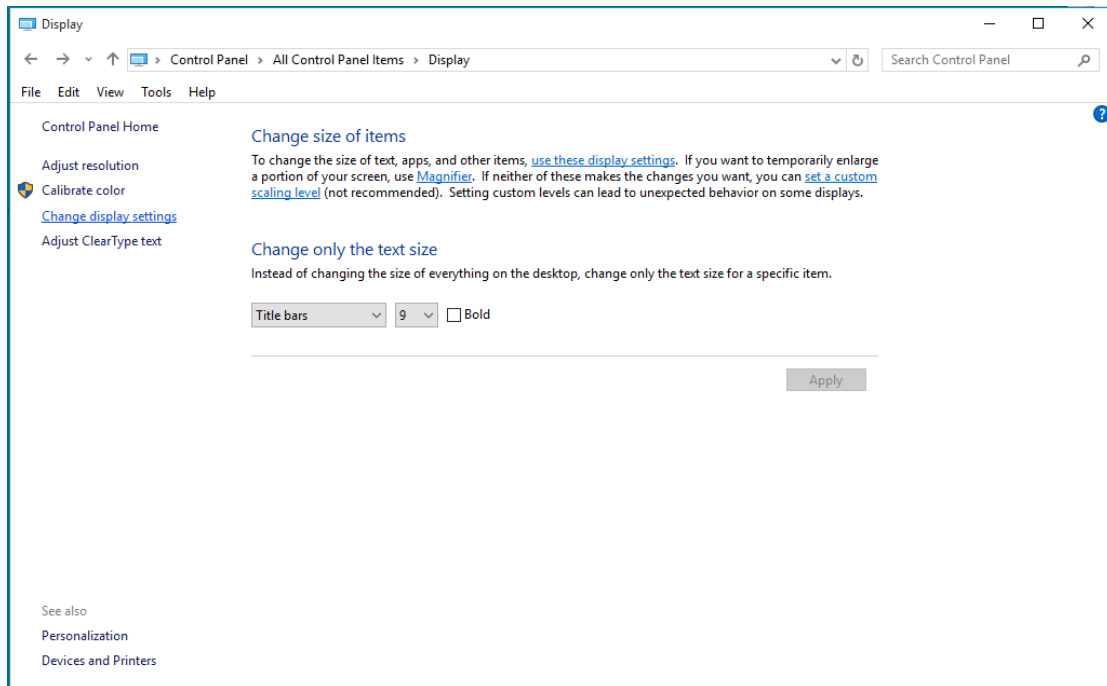

- Ορίστε την ανάλυση με τη **SLIDE-BAR (ΓΡΑΜΜΗ ΚΥΛΙΣΗΣ)** στη Βέλτιση προεπιλεγμένη ανάλυση.

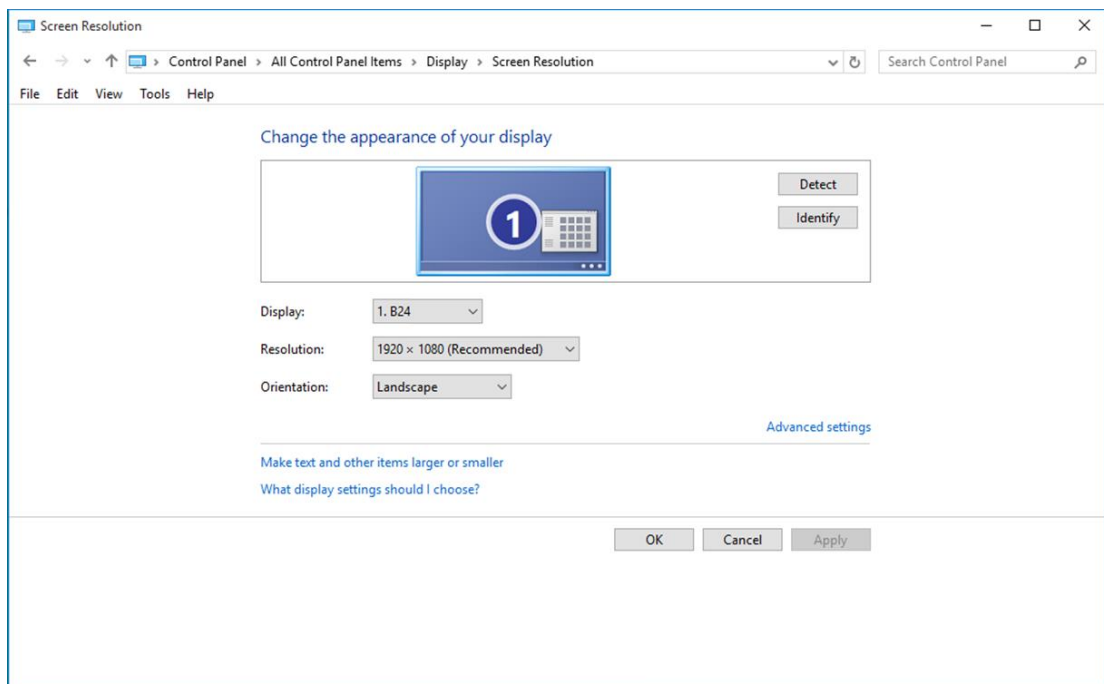

- Κάντε κλικ στην επιλογή “**ΘΘΘΗ**”.

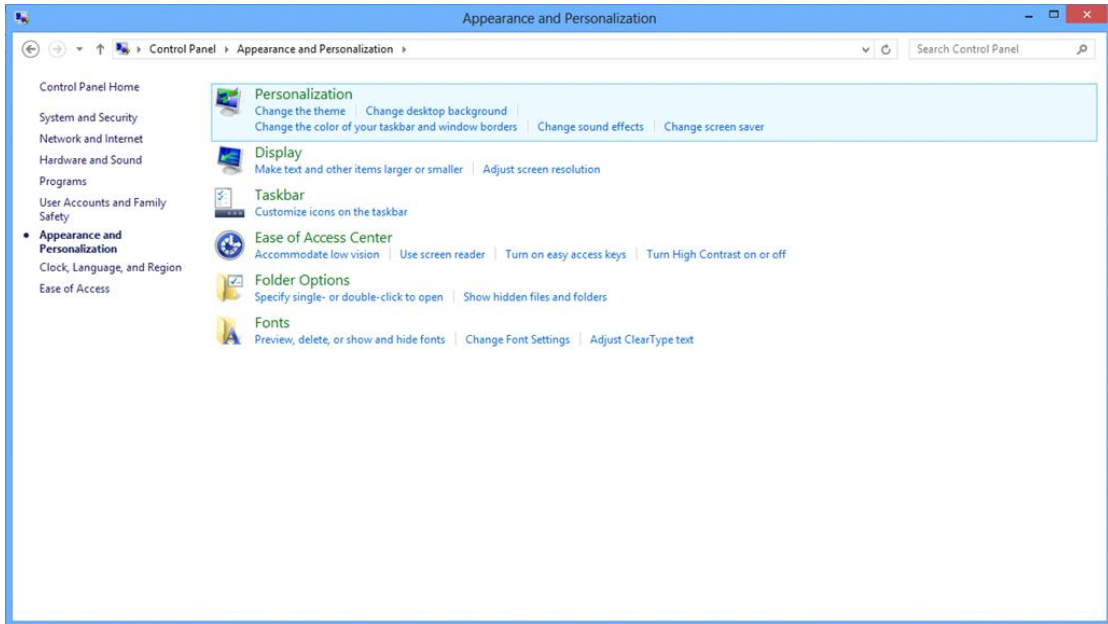

- Ορίστε την ανάλυση με τη **SLIDE-BAR (ΓΡΑΜΜΗ ΚΥΛΙΣΗΣ)** στη Βέλτιστη προεπιλεγμένη ανάλυση.

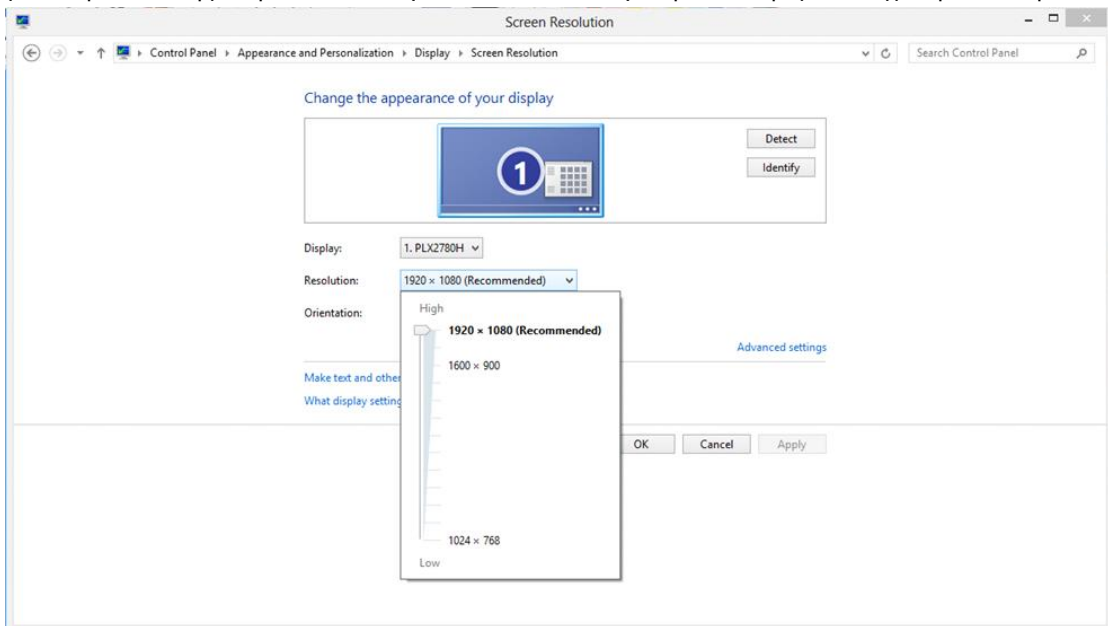

Windows 7

Για Windows 7:

- Κάντε κλικ στο **ΕΝΑΡΞΗ**.
- Επιλέξτε **“ΠΙΝΑΚΑΣ ΕΛΕΓΧΟΥ”**.

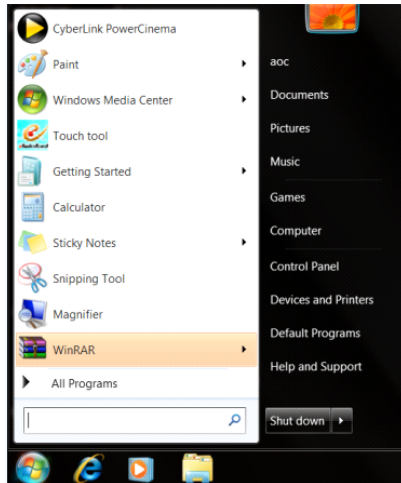

- Κάντε κλικ στην επιλογή **“Εμφάνιση”**.

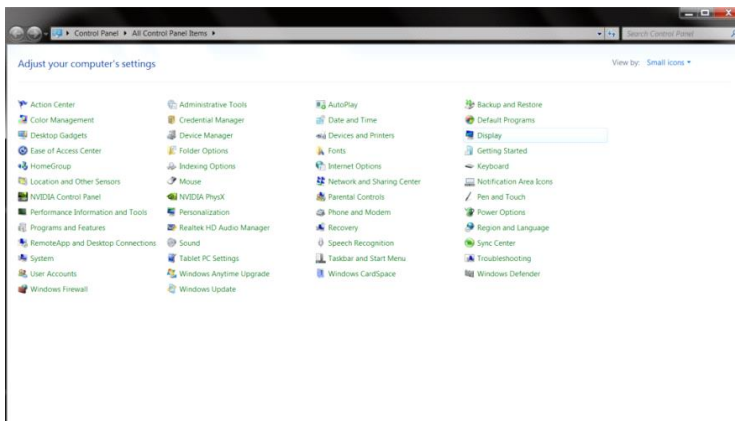

- Κάντε κλικ στην επιλογή **“ΘΘΘΗ”**.

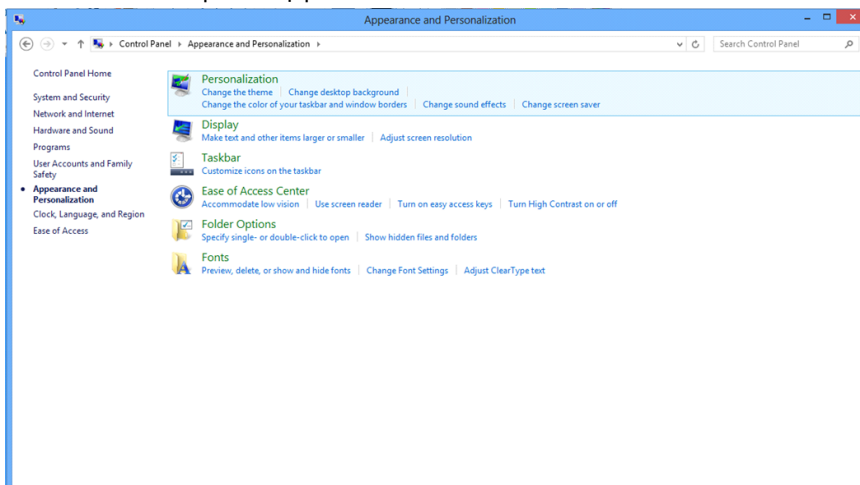

- Κάντε κλικ στο κουμπί “Αλλαγή ρυθμίσεων οθόνης”.

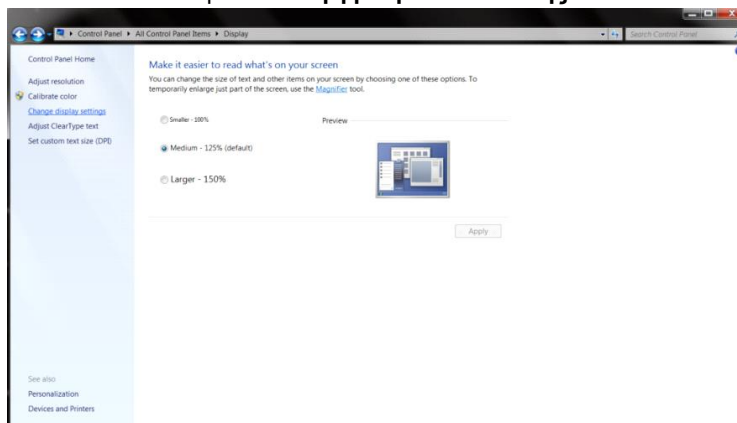

- Ορίστε την ανάλυση με τη **SLIDE-BAR (ΓΡΑΜΜΗ ΚΥΛΙΣΗΣ)** στη Βέλτιστη προεπιλεγμένη ανάλυση.

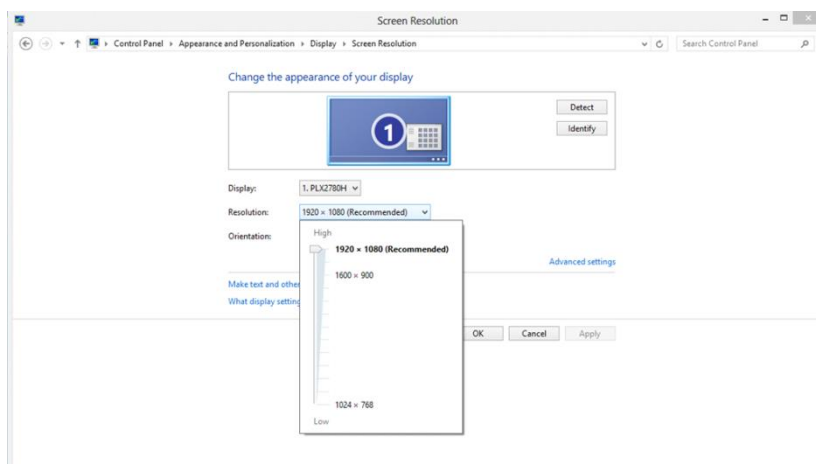

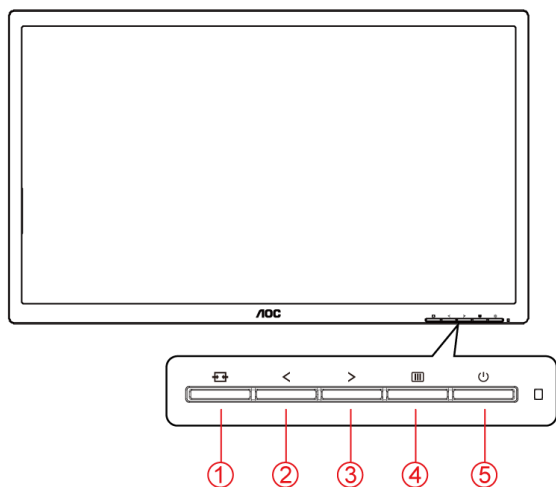

Πλήκτρα συντόμευσης



1	Πηγή/Αυτόματο/Εξοδος
2	Καθαρή όραση / -
3	Ένταση / +
4	Μενού/Enter
5	Τροφοδοσία

Πηγή/Αυτόματο/Εξοδος

Όταν κλείσει το μενού OSD, πιέζοντας το πλήκτρο  θα μεταβείτε στη λειτουργία πλήκτρου συντόμευσης Source (Πηγή). Όταν κλείσει το μενού OSD, πατήστε το πλήκτρο  συνεχόμενα για περίπου 2 δευτερόλεπτα για αυτόματη ρύθμιση παραμέτρων (Μόνο για μοντέλα με D-Sub).

Ένταση

Όταν δεν υπάρχει κάποια OSD, πιάστε το πλήκτρο Έντασης ήχου (>) για να ενεργοποιήσετε τη μπάρα ρύθμισης έντασης ήχου, πιάστε < ή > για να ρυθμίσετε την ένταση (Ισχύει μόνον για τα μοντέλα με ηχεία).

Μενού/Enter

Όταν δεν υπάρχει OSD, πατήστε για να εμφανιστεί το OSD ή να επιβεβαιώσετε την επιλογή. Πιάστε για περίπου 2 δευτερόλεπτα για απενεργοποίηση της οθόνης.

Τροφοδοσία

Πατήστε το κουμπί τροφοδοσίας για να ενεργοποιήσετε την οθόνη.

Καθαρή όραση

1. Όταν δεν υπάρχει OSD, Πατήστε το πλήκτρο "<" για να ενεργοποιήσετε το Clear Vision (Καθαρή όραση).
2. Χρησιμοποιήστε τα κουμπιά "<" ή ">" για να επιλέξετε ανάμεσα στις ρυθμίσεις αδύναμη, μέτρια, ισχυρή, ή ανενεργή. Η προεπιλεγμένη ρύθμιση είναι πάντα "Off" (Ανενεργή).

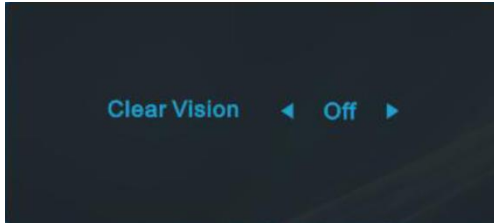

3. Πατήστε παρατεταμένα το πλήκτρο "<" για 5 δευτερόλεπτα για να ενεργοποιήσετε το Δοκιμαστικό του Clear Vision (Καθαρή όραση) και ένα μήνυμα "Clear Vision Demo: on" (Καθαρή όραση Δοκιμαστικό: ενεργό) θα εμφανιστεί στην οθόνη για διάρκεια 5 δευτερολέπτων. Πατήστε το κουμπί Μενού ή Έξοδος, θα εξαφανιστεί το μήνυμα. Πατήστε παρατεταμένα το πλήκτρο "<" για 5 δευτερόλεπτα ξανά, το Δοκιμαστικό του Clear Vision (Καθαρή όραση) θα απενεργοποιηθεί.

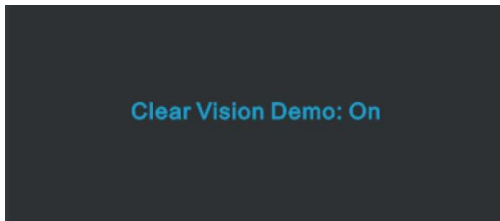





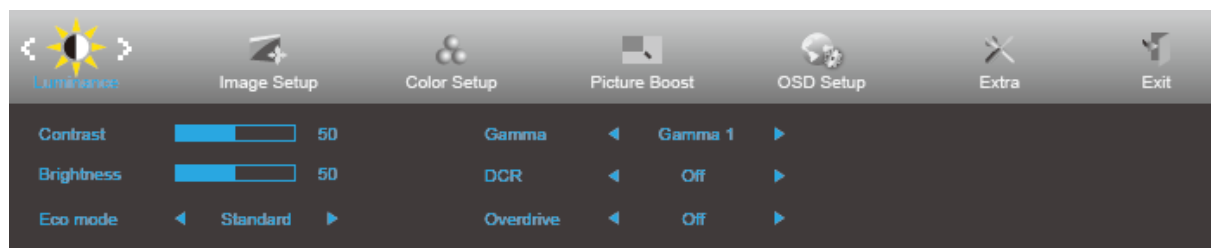

Η λειτουργία Clear Vision (Καθαρή όραση) παρέχει την καλύτερη δυνατή εμπειρία θέασης μετατρέποντας εικόνες χαμηλής ανάλυσης και θολές σε καθαρές και ζωηρές εικόνες.

OSD Setting (Ρύθμιση OSD)

Βασικές και απλές οδηγίες σχετικά με τα πλήκτρα ελέγχου.







1. Πιέστε το  **κουμπί MENU (MENOY)** για να ενεργοποιήσετε το παράθυρο OSD.
2. Πιέστε < ή > για να περιηγηθείτε στις λειτουργίες. Μόλις επισημανθεί η επιθυμητή λειτουργία, πιέστε το **MENU-button (κουμπί MENOY)** για να ενεργοποιηθεί. Εάν υπάρχει υπο-μενού, πιέστε < ή > για περιήγηση στις λειτουργίες του υπο-μενού.
3. Πιέστε < ή > για αλλαγή των ρυθμίσεων της επιλεγμένης λειτουργίας. Πατήστε το  **AUTO (ΑΥΤΟΜΑΤΟ)** για να βγείτε. Εάν θέλετε να ρυθμίσετε κάποια άλλη λειτουργία, επαναλάβετε τα βήματα 2-3.
4. Λειτουργία κλειδώματος OSD: Για να κλειδώσετε το OSD, πιέστε και κρατήστε πατημένο το κουμπί  **MENU (MENOY)** ενώ η οθόνη είναι απενεργοποιημένη και στη συνέχεια πιέστε το κουμπί  **λειτουργίας** για να ενεργοποιήσετε την οθόνη. Για να ξεκλειδώσετε το OSD - πιέστε και κρατήστε πατημένο το  **MENU-button (κουμπί MENOY)** ενώ η οθόνη είναι απενεργοποιημένη και στη συνέχεια πιέστε το κουμπί  **λειτουργίας** για να ενεργοποιήσετε την οθόνη.

Σημειώσεις:

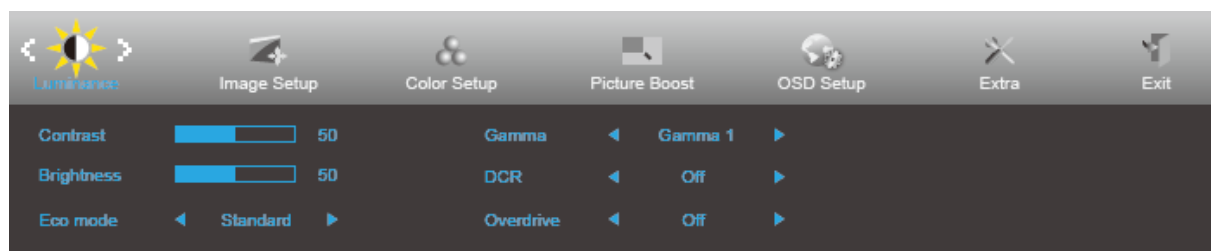
1. Εάν η οθόνη έχει μόνο μια είσοδο σήματος, το στοιχείο "Input Select" (Επιλογή εισόδου) απενεργοποιείται.
2. Εάν το μέγεθος της οθόνης προϊόντος είναι 4:3 ή η ανάλυση σήματος εισόδου είναι εγγενής ανάλυση, το στοιχείο "Image Ratio" (Λόγος εικόνας) απενεργοποιείται.
3. Με την ενεργοποίηση μιας από τις λειτουργίες Clear vision (Καθαρή όραση), DCR (Λόγος δυναμικής αντίθεσης), Color Boost (Ενίσχυση χρώματος) και Picture Boost (Ενίσχυση εικόνας), οι άλλες τρία λειτουργίες απενεργοποιούνται αυτόματα.

Luminance (Φωτεινότητα)



1. Πιέστε  **MENU (MENOY)** για να εμφανιστεί το μενού.
2. Πιέστε < ή > για επιλογή  (Luminance (Φωτεινότητα)) και πιέστε  **MENU (MENOY)** για εισαγωγή.
3. Πιέστε < ή > για επιλογή του υπο-μενού.
4. Πιέστε < ή > για ρύθμιση.
5. Πατήστε το  **AUTO (AYTOMATO)** για να βγείτε.









	Contrast (Αντίθεση)	0-100		Αντίθεση από ψηφιακό καταχωρητή.	
	Brightness (Φωτεινότητα)	0-100		Ρύθμιση οπίσθιου φωτισμού	
	Eco mode (Λειτουργία Οικολογική)	Standard (Τυπική)	<input checked="" type="checkbox"/>		Τυπική λειτουργία
		Text (Κείμενο)	<input type="checkbox"/>		Λειτουργία κειμένου
		Internet (Διαδίκτυο)	<input type="checkbox"/>		Λειτουργία διαδικτύου
		Game (Παιχνίδι)	<input type="checkbox"/>		Λειτουργία παιχνιδιού
		Movie (Ταινία)	<input type="checkbox"/>		Λειτουργία ταινίας
		Sports (Αθλητικά)	<input type="checkbox"/>		Λειτουργία αθλητικών
	Gamma (Γάμμα)	Gamma1 (Γάμμα 1)			Ρύθμιση σε Gamma 1 (Γάμμα 1)
		Gamma2 (Γάμμα 2)			Ρύθμιση σε Gamma 2 (Γάμμα 2)
		Gamma3 (Γάμμα 3)			Ρύθμιση σε Gamma 3 (Γάμμα 3)
	DCR (Λόγος δυναμικής αντίθεσης)	Off (Απενεργοποίηση)			Απενεργοποίηση λόγος δυναμικής αντίθεσης
		On (Ενεργοποιημένο)	<input checked="" type="checkbox"/>		Ενεργοποίηση λόγος δυναμικής αντίθεσης
	OverDrive (Υπεροδήγηση)	Weak (Ασθενής)			Προσαρμόστε το χρόνο απόκρισης.
		Medium (Μεσαία)			
Strong (Ισχυρή)					
Off (Απενεργοποίηση)					

Image Setup (Ρύθμιση εικόνας)

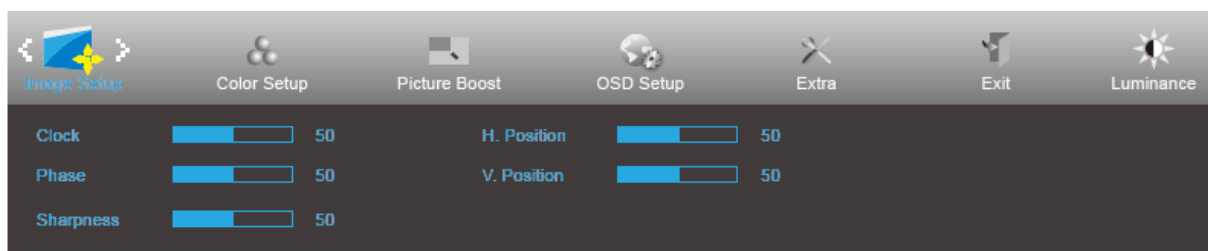



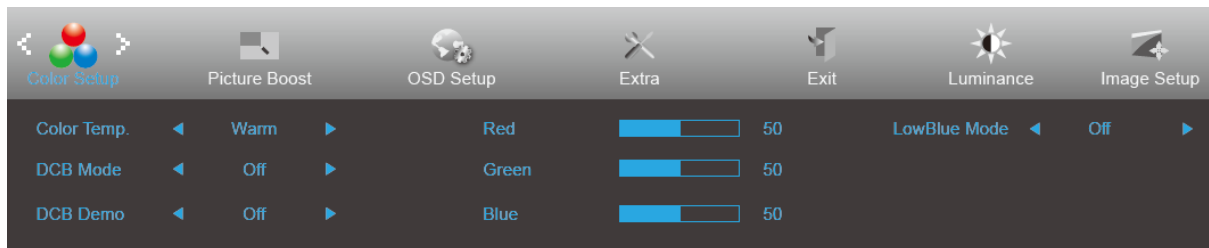

1. Πιέστε  **MENU (MENOY)** για να εμφανιστεί το μενού.
2. Πιέστε < ή > για να επιλέξετε  (Image Setup (Ρύθμιση εικόνας)) και στη συνέχεια πατήστε το κουμπί  **MENU (MENOY)** για εισαγωγή.
3. Πιέστε < ή > για επιλογή του υπο-μενού.
4. Πιέστε < ή > για ρύθμιση.
5. Πατήστε το  **AUTO (ΑΥΤΟΜΑΤΟ)** για να βγείτε.

	Clock (Χρονισμός)	0-100	Ρυθμίστε το χρονισμό εικόνας για να μειωθεί ο κάθετος θόρυβος.
	Phase (Φάση)	0-100	Ρυθμίστε τη φάση εικόνας για να μειωθεί ο οριζόντιος θόρυβος.
	Sharpness (Ευκρίνεια)	0-100	Ρυθμίστε την ευκρίνεια της εικόνας.
	H.Position (Οριζ. θέση)	0-100	Ρυθμίστε την οριζόντια θέση της εικόνας.
	V.Position (Κάθ. θέση)	0-100	Ρυθμίστε την κάθετη θέση της εικόνας.

Color Setup (Ρύθμιση χρωμάτων)





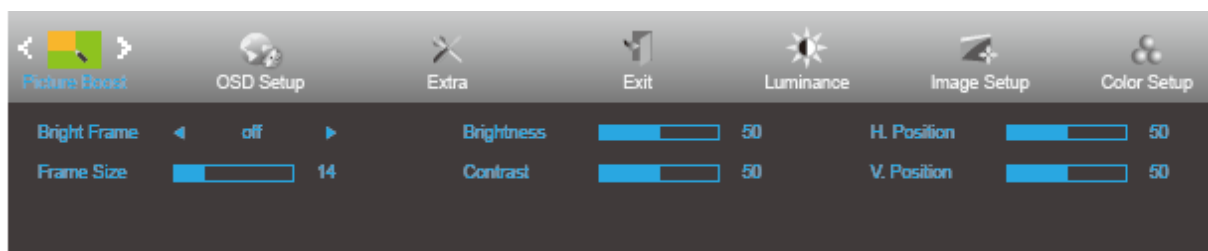

1. Πιέστε  **MENU (MENOY)** για να εμφανιστεί το μενού.
2. Πιέστε < ή > για να επιλέξετε  (Color Setup (Ρύθμιση χρώματος)) και στη συνέχεια πατήστε το κουμπί  **MENU (MENOY)** για εισαγωγή.
3. Πιέστε < ή > για επιλογή του υπο-μενού.
4. Πιέστε < ή > για ρύθμιση.
5. Πατήστε το  **AUTO (AYTOMATO)** για να βγείτε.

	Color Temp. (Θερμοκρ. χρώματος)	Warm (Θερμό)		Ανακαλέστε τη θερμοκρασία θερμού χρώματος από την EEPROM.
		Normal (Τυπικό)		Ανακαλέστε τη θερμοκρασία τυπικού χρώματος από την EEPROM.
		Cool (Ψυχρό)		Ανακαλέστε τη θερμοκρασία ψυχρού χρώματος από την EEPROM.
		sRGB		Ανακαλέστε τη θερμοκρασία sRGB χρώματος από την EEPROM.
		User (Χρήστης)		Ανακαλέστε τη θερμοκρασία χρώματος χρήστη από την EEPROM
	DCB Mode (Λειτουργία DCB)	Full Enhance (Πλήρης ενίσχυση)	ON (ΕΝΕΡΓΟ)/ OFF (ΑΝΕΝΕΡΓΟ)	Απενεργοποίηση ή ενεργοποίηση λειτουργίας "Πλήρης ενίσχυση"
		Nature Skin (Φυσικό δέρμα)	ON (ΕΝΕΡΓΟ)/ OFF (ΑΝΕΝΕΡΓΟ)	Απενεργοποίηση ή ενεργοποίηση λειτουργίας "Φυσικό δέρμα"
		Green Field (Πράσινο λιβάδι)	ON (ΕΝΕΡΓΟ)/ OFF (ΑΝΕΝΕΡΓΟ)	Απενεργοποίηση ή ενεργοποίηση λειτουργίας "Πράσινο λιβάδι"
		Sky-blue (Μπλε ουρανός)	ON (ΕΝΕΡΓΟ)/ OFF (ΑΝΕΝΕΡΓΟ)	Απενεργοποίηση ή ενεργοποίηση λειτουργίας "Μπλε ουρανός"
		AutoDetect (Αυτόματη ανίχνευση)	ON (ΕΝΕΡΓΟ)/ OFF (ΑΝΕΝΕΡΓΟ)	Απενεργοποίηση ή ενεργοποίηση της λειτουργίας "Αυτόματη ανίχνευση" (AutoDetect)
	DCB Demo (Επίδειξη DCB)		ON (ΕΝΕΡΓΟ)/ OFF (ΑΝΕΝΕΡΓΟ)	Απενεργοποίηση ή ενεργοποίηση επίδειξης
	Red (Κόκκινο)		0-100	Απολαβή κόκκινου από ψηφιακό καταχωρητή.
	Green (Πράσινο)		0-100	Απολαβή πράσινου από Ψηφιακή εγγραφή.
	Blue (Μπλε)		0-100	Απολαβή μπλε από ψηφιακό καταχωρητή.
	LowBlue Mode	Multimedia		Μείωση κύματος μπλε φωτός ελέγχοντας τη θερμοκρασία χρώματος
Internet				
Office				
Reading				
Off				

Picture Boost (Ενίσχυση εικόνας)



1. Πιέστε  **MENU (MENOY)** για να εμφανιστεί το μενού.
2. Πιέστε < ή > για να επιλέξετε  (Picture Boost (Ενίσχυση εικόνας)) και στη συνέχεια πατήστε το κουμπί  **MENU (MENOY)** για εισαγωγή.
3. Πιέστε < ή > για επιλογή του υπο-μενού.
4. Πιέστε < ή > για ρύθμιση.
5. Πατήστε το  **AUTO (AYTOMATO)** για να βγείτε.





	Bright Frame (Φωτεινό πλαίσιο)	ON (ΕΝΕΡΓΟ)/ OFF (ΑΝΕΝΕΡΓΟ)	Ενεργοποίηση/Απενεργοποίηση φωτεινού πλαισίου
	Frame Size (Μέγεθος πλαισίου)	14-100	Προσαρμόστε το μέγεθος του πλαισίου
	Brightness (Φωτεινότητα)	0-100	Ρύθμιση φωτεινότητας για ενίσχυση περιοχής
	Contrast (Αντίθεση)	0-100	Ρύθμιση αντίθεσης για ενίσχυση περιοχής
	H. position (Οριζ. θέση)	0-100	Ρυθμίστε την οριζόντια θέση του πλαισίου
	V. position (Κάθ. θέση)	0-100	Ρυθμίστε την κάθετη θέση του πλαισίου

Σημείωση:

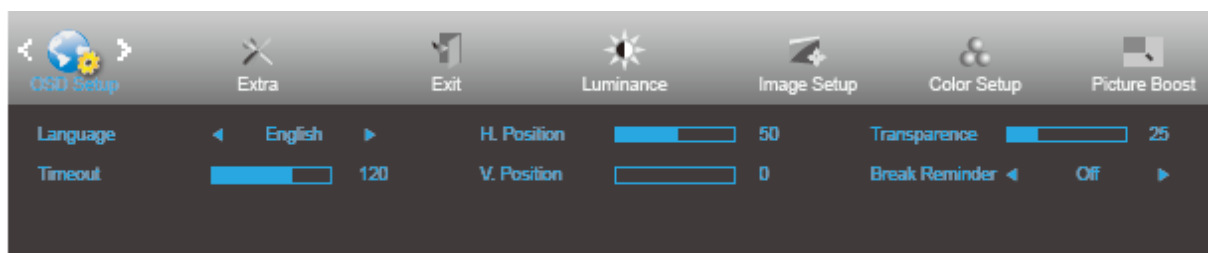
Ρύθμιση φωτεινότητας, αντίθεσης και θέσης του Bright Frame (Φωτεινό πλαίσιο) για καλύτερη εμπειρία θέασης.

OSD Setup (Ρύθμιση OSD)





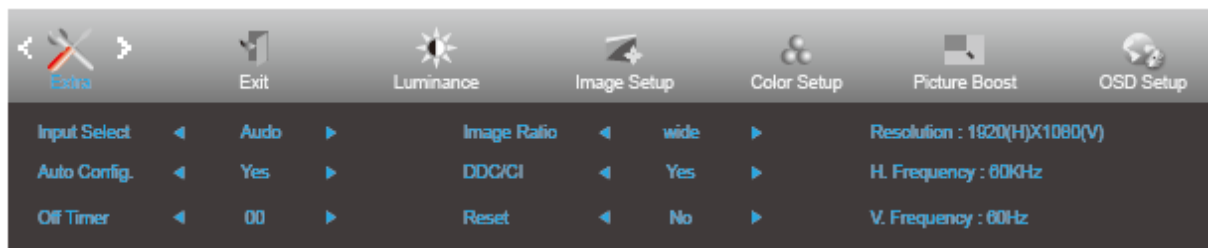

1. Πιέστε  **MENU (MENOY)** για να εμφανιστεί το μενού.
2. Πιέστε < ή > για να επιλέξετε  (OSD Setup (Ρύθμιση OSD)) και στη συνέχεια πατήστε το κουμπί  **MENU (MENOY)** για εισαγωγή.
3. Πιέστε < ή > για επιλογή του υπο-μενού.
4. Πιέστε < ή > για ρύθμιση.
5. Πατήστε το  **AUTO (ΑΥΤΟΜΑΤΟ)** για να βγείτε.

	Language (Γλώσσα)	English (Αγγλικά), France (Γαλλικά), Spanish (Ισπανικά), Portugues (Πορτογαλικά), German (Γερμανικά), Italian (Ιταλικά), Dutch (Ολλανδικά), Swedish (Σουηδικά), Finnish (Φινλανδικά), Polish (Πολωνικά), Czech (Τσέχικα), Russia (Ρώσικα), Korea (Κωρεάτικα), TChina (Παρ. Κινέζικα), SChina (Απλ. Κινέζικα), Japanese (Ιαπωνικά).	Επιλογή της γλώσσας OSD
	Timeout (Χρονικό όριο)	5-120	Ρύθμιση χρονικού ορίου εμφάνισης του μενού OSD.
	V. Position (Κάθ. θέση)	0-100	Ρύθμιση της κάθετης θέσης του μενού OSD.
	Transparence (Διαφάνεια)	0-100	Προσαρμόστε το OSD.
	H. Position (Οριζ. Θέση)	0-100	Ρύθμιση της οριζόντιας θέσης του OSD
Break Reminder (Υπενθύμιση διαλείμματος)	ενεργοποίηση ή απενεργοποίηση	Break Reminder (Υπενθύμιση διαλείμματος) αν ο χρήστης εργάζεται συνεχώς για περισσότερο από 1 ώρα	

Extra (Πρόσθετα)





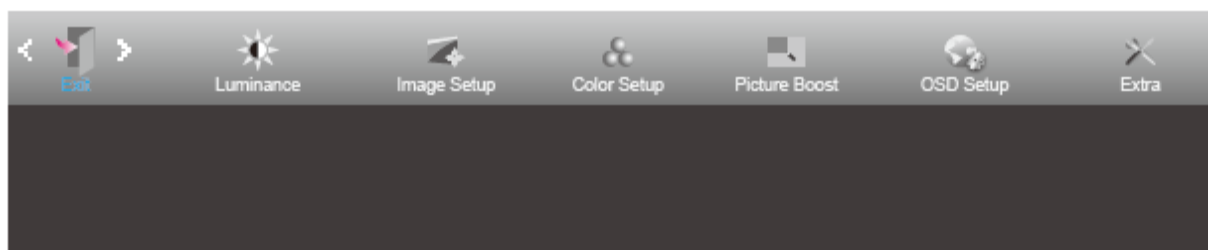

1. Πιέστε  **MENU (MENOY)** για να εμφανιστεί το μενού.
2. Πιέστε < ή > για επιλογή  (Extra (Επιπλέον)) και πιέστε  **MENU (MENOY)** για εισαγωγή.
3. Πιέστε < ή > για επιλογή του υπο-μενού.
4. Πιέστε < ή > για ρύθμιση.
5. Πατήστε το  **AUTO (ΑΥΤΟΜΑΤΟ)** για να βγείτε.

	Input Select (Επιλογή εισόδου)	22P1D: Auto/D-SUB/DVI/HDMI 22P1: Auto/D-SUB/DVI/HDMI/DP 22E1D: Auto/D-SUB/DVI/HDMI 22E1Q: Auto/D-SUB/HDMI/DP	Επιλογή εισόδου Πηγής Σήματος.
	Auto Config. (Αυτόματη προσαρμ.)	Yes (Ναι) / No (Όχι)	Αυτόματη ρύθμιση της εικόνας σε προεπιλεγμένη.
	Off Timer (Χρονόμετρο απενεργοποίησης)	0-24 ώρες	Επιλέξτε το χρόνο απενεργοποίησης DC.
	Image Ratio (Λόγος εικόνας)	ευρεία ή 4:3	Επιλέξτε ευρεία ή 4:3 μορφή εικόνας
	DDC/CI	Yes (Ναι) / No (Όχι)	Ενεργοποίηση ή απενεργοποίηση υποστήριξης DDC/CI.
	Reset (Επαναφορά)	Yes (Ναι) / No (Όχι)	Επαναφορά του μενού σε προεπιλογή.

Exit (Έξοδος)



1. Πιέστε  **MENU (MENOY)** για να εμφανιστεί το μενού.
2. Πιέστε < ή > για επιλογή  (Exit (Έξοδος)) και πιέστε  **MENU (MENOY)** για εισαγωγή.
3. Πατήστε το  **AUTO (ΑΥΤΟΜΑΤΟ)** για να βγείτε.

Ενδεικτική λυχνία LED

Κατάσταση	Χρώμα LED
Κατάσταση πλήρους λειτουργίας	Λευκό
Εξοικονόμηση ενέργειας	Πορτοκαλί

Πρόγραμμα οδήγησης

Πρόγραμμα οδήγησης οθόνης

Windows 10

- Εκκινήστε τα Windows® 10
- Κάντε κλικ στο **ΕΝΑΡΞΗ**.
- Επιλέξτε “Πίνακας Ελέγχου”.

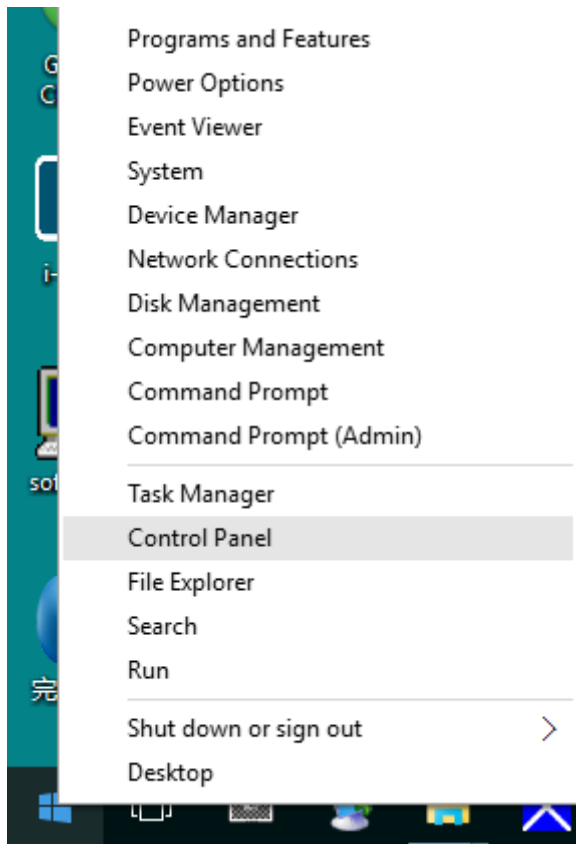

- Κάντε κλικ στο εικονίδιο “Οθόνη”.

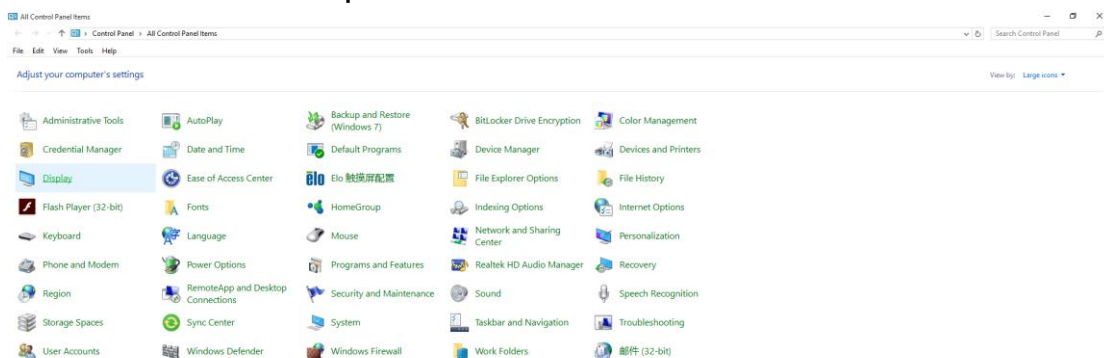

- Κάντε κλικ στο κουμπί “Αλλαγή ρυθμίσεων οθόνης”

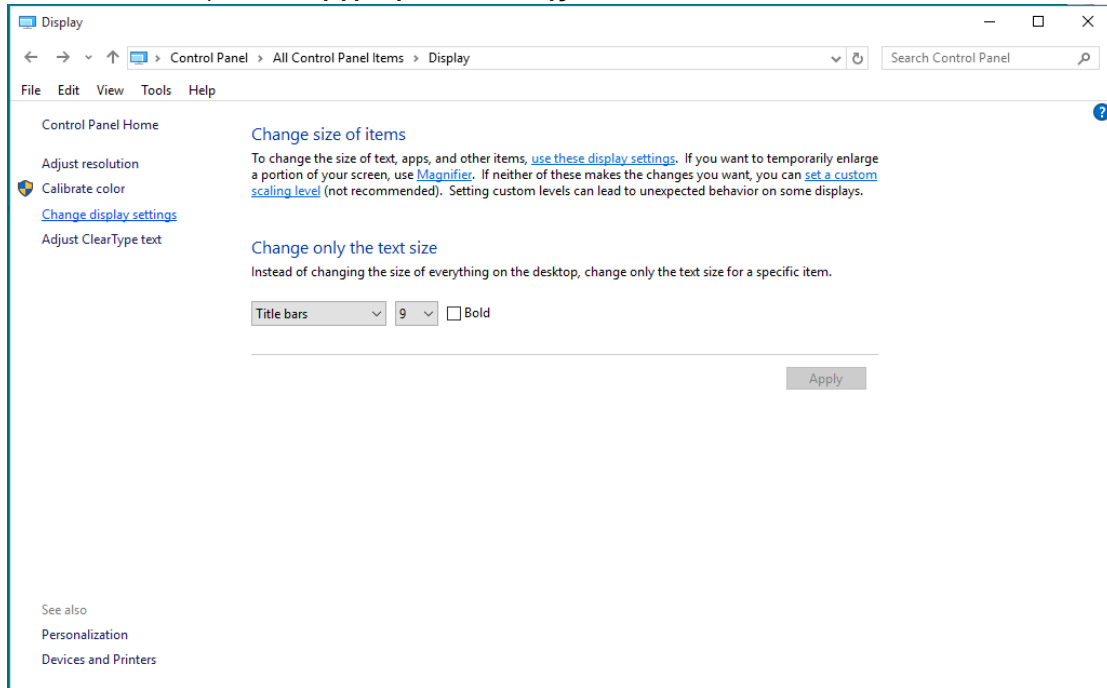

- Κάντε κλικ στο κουμπί “Ρυθμίσεις για προχωρημένους”.

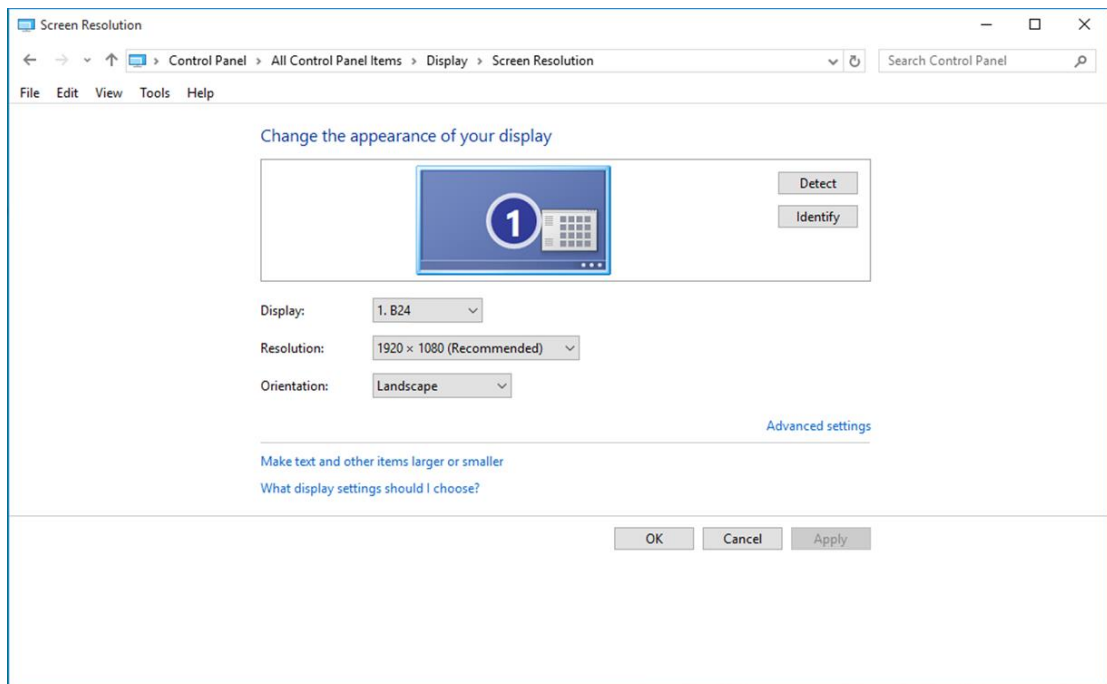

- Κάντε κλικ στην καρτέλα “Οθόνη” και κατόπιν κάντε κλικ στο κουμπί “Ιδιότητες”.

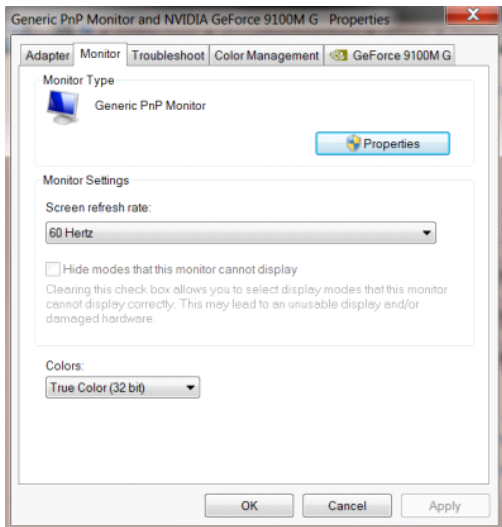

- Κάντε κλικ στην καρτέλα “Πρόγραμμα οδήγησης”.

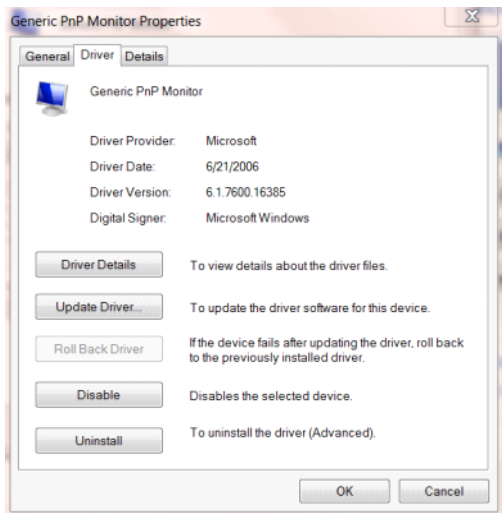

- Ανοίξτε το παράθυρο “Ενημέρωση λογισμικού προγράμματος οδήγησης-Γενική οθόνη PnP” κάνοντας κλικ στο “Ενημέρωση προγράμματος οδήγησης...” και στη συνέχεια κάντε κλικ στο κουμπί “Αναζήτηση στον υπολογιστή μου για λογισμικό προγράμματος οδήγησης”.

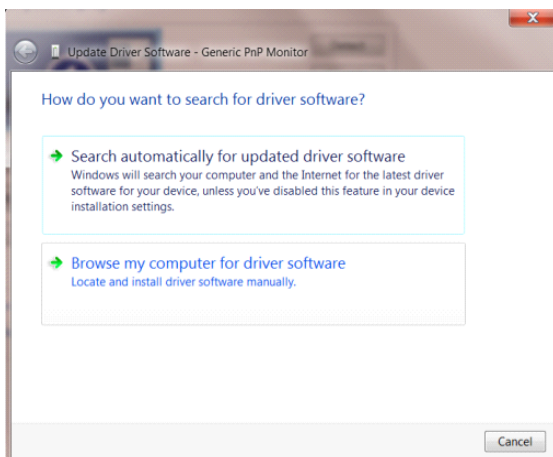

- Επιλέξτε **“Επιλογή από λίστα προγραμμάτων οδήγησης της συσκευής στον υπολογιστή μου”**.

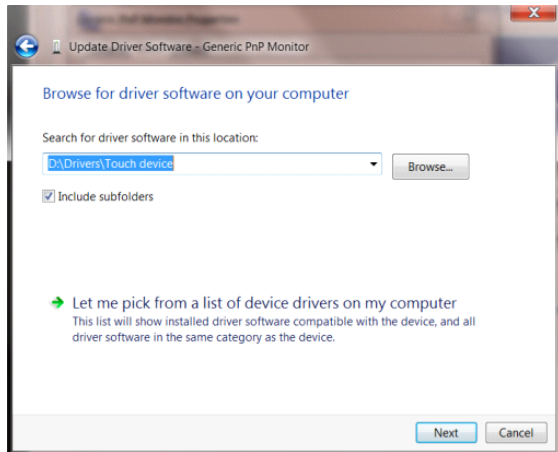

- Κάντε κλικ στο κουμπί **“Από δίσκο”**. Κάντε κλικ στο κουμπί **“Αναζήτηση”** και περιηγηθείτε στο ακόλουθο κατάλογο:

X:\Driver\module name (όπου X είναι το προσδιοριστικό γράμμα για τη μονάδα δίσκου CD-ROM).

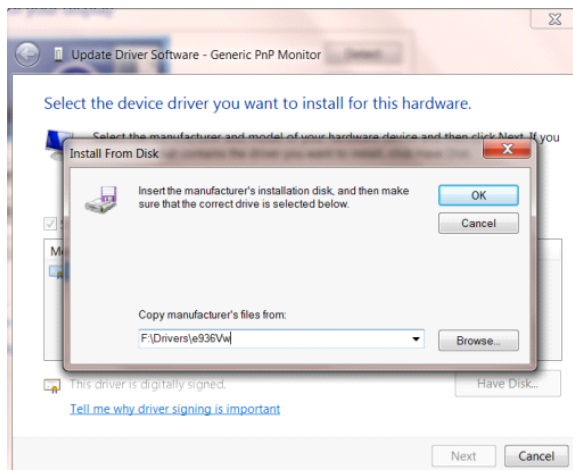

- Επιλέξτε το αρχείο **“xxx.inf”** και κάντε κλικ στο κουμπί **“Ανοιγμα”**. Κάντε κλικ στο κουμπί **“OK”**.
- Επιλέξτε το μοντέλο οθόνης και κάντε κλικ στο κουμπί **“Επόμενο”**. Τα αρχεία θα αντιγραφούν από το CD στη μονάδα σκληρού δίσκου.
- Κλείστε όλα τα ανοιχτά παράθυρα και αφαιρέστε το CD.
- Επανεκκίνηση του συστήματος. Το σύστημα θα επιλέξει αυτόματα το μέγιστο ρυθμό ανανέωσης και τα αντίστοιχα προφίλ αντιστοίχισης χρωμάτων.

Windows 8

- Εκκινήστε τα Windows® 8
- Κάντε δεξί κλικ και κάντε κλικ στο **Όλες οι εφαρμογές** στο κάτω δεξιά τμήμα της οθόνης.

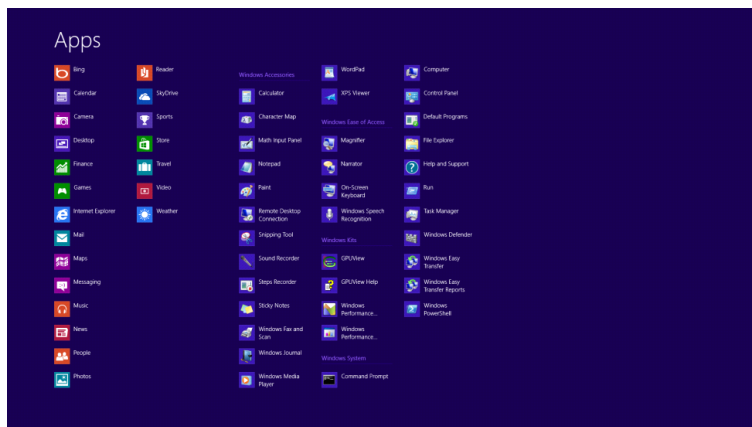
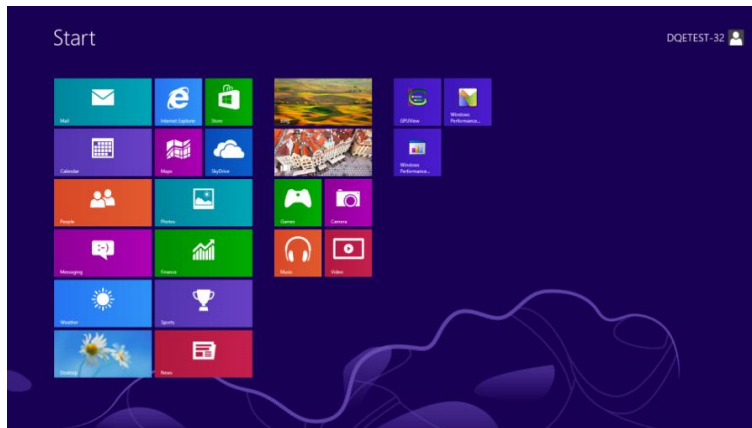

- Κάντε κλικ στο εικονίδιο **“Πίνακας ελέγχου”**
- Ορίστε το **“Προβολή κατά”** σε **“Μεγάλα εικονίδια”** ή **“Μικρά εικονίδια”**.

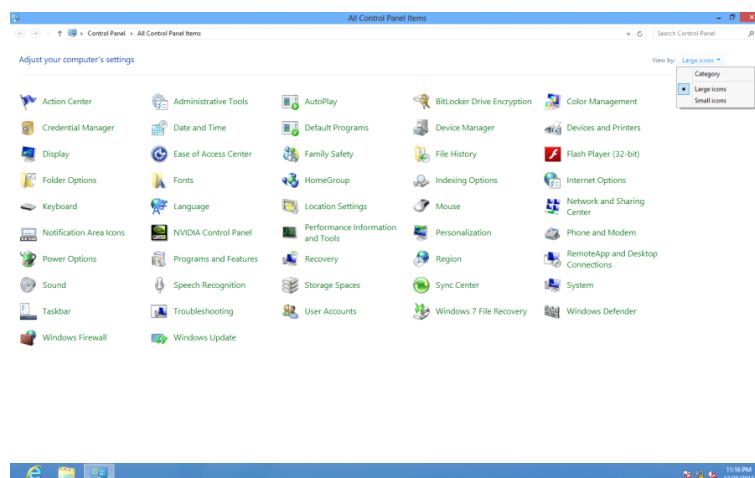

- Κάντε κλικ στο εικονίδιο “Οθόνη”.

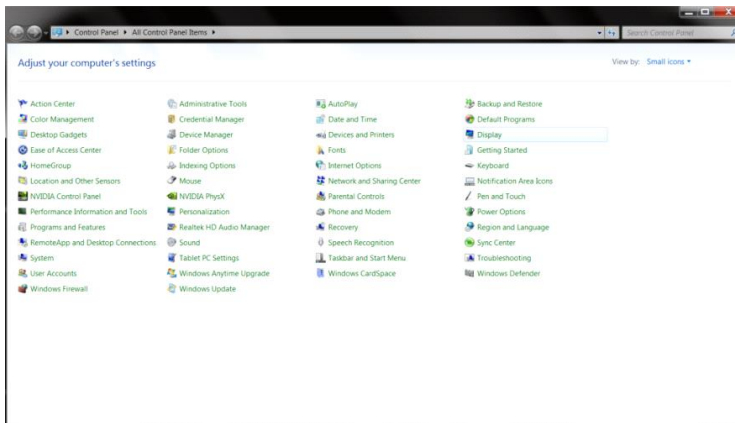

- Κάντε κλικ στο κουμπί “Αλλαγή ρυθμίσεων οθόνης”.

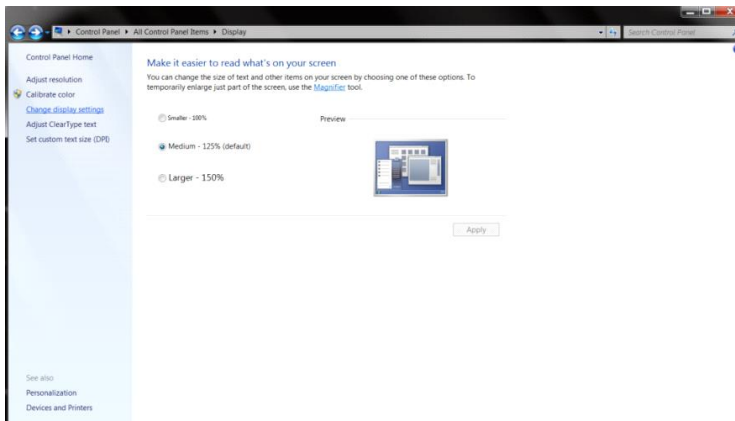

- Κάντε κλικ στο κουμπί “Ρυθμίσεις για προχωρημένους”.

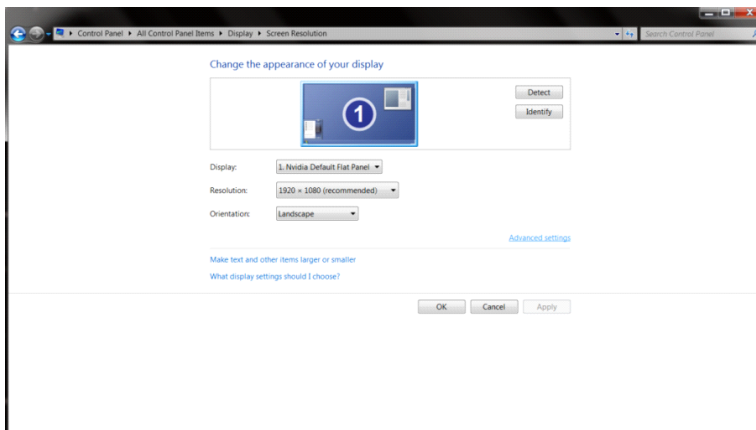

- Κάντε κλικ στην καρτέλα “**Οθόνη**” και κατόπιν κάντε κλικ στο κουμπί “**Ιδιότητες**”.

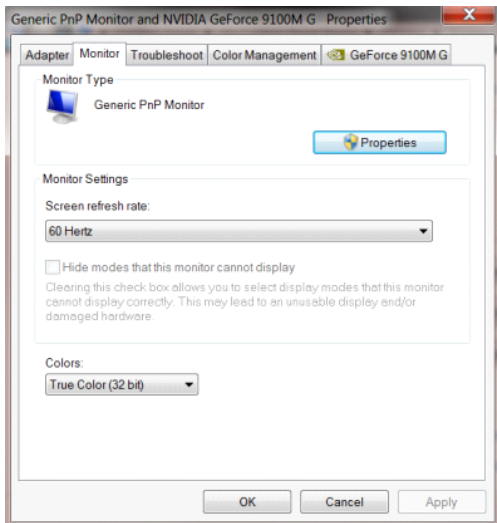

- Κάντε κλικ στην καρτέλα “**Πρόγραμμα οδήγησης**”.

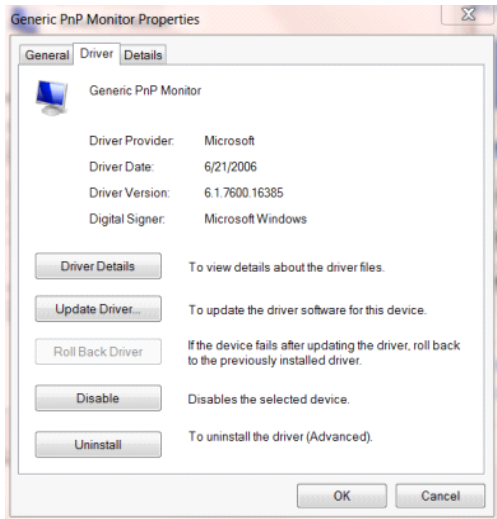

- Ανοίξτε το παράθυρο “**Ενημέρωση λογισμικού προγράμματος οδήγησης - γενική οθόνη PnP**” κάνοντας κλικ στο “**Ενημέρωση προγράμματος οδήγησης...**” και κάντε κλικ στο κουμπί “**Αναζήτηση στον υπολογιστή μου για λογισμικό προγράμματος οδήγησης**”.

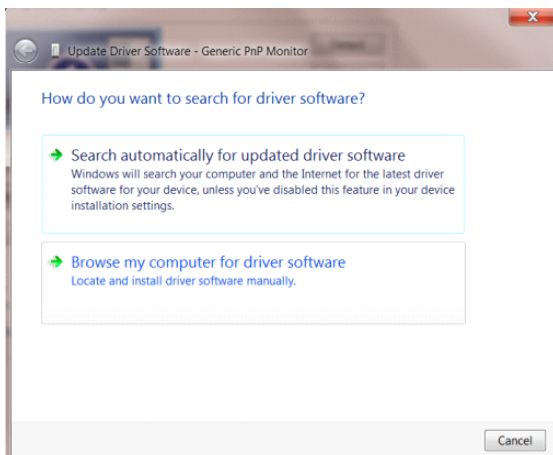

- Επιλέξτε **“Επιλογή από λίστα προγραμμάτων οδήγησης της συσκευής στον υπολογιστή μου”**.

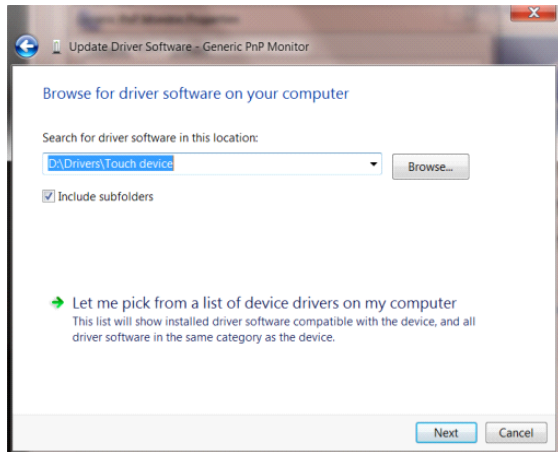

- Κάντε κλικ στο κουμπί **“Από δίσκο”**. Κάντε κλικ στο κουμπί **“Αναζήτηση”** και περιηγηθείτε στον ακόλουθο κατάλογο:

X:\Driver\module name (όπου X είναι το προσδιοριστικό γράμμα για τη μονάδα δίσκου CD-ROM).

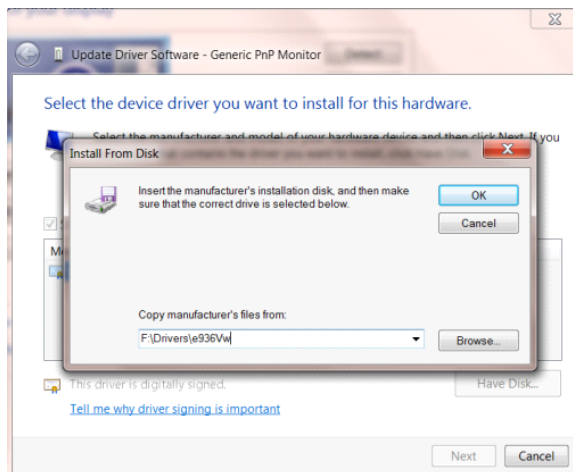

- Επιλέξτε το αρχείο **“xxx.inf”** και κάντε κλικ στο κουμπί **“Άνοιγμα”**. Κάντε κλικ στο κουμπί **“OK”**.
- Επιλέξτε το μοντέλο οθόνης και κάντε κλικ στο κουμπί **“Επόμενο”**. Τα αρχεία θα αντιγραφούν από το CD στη μονάδα σκληρού δίσκου.
- Κλείστε όλα τα ανοιχτά παράθυρα και αφαιρέστε το CD.
- Επανεκκίνηση του συστήματος. Το σύστημα θα επιλέξει αυτόματα το μέγιστο ρυθμό ανανέωσης και τα αντίστοιχα προφίλ αντιστοίχισης χρωμάτων.

Windows 7

- Εκκινήστε τα Windows® 7
- Κάντε κλικ στο κουμπί **“Εκκίνηση”** και κατόπιν κάντε κλικ στην επιλογή **“Πίνακας ελέγχου”**.

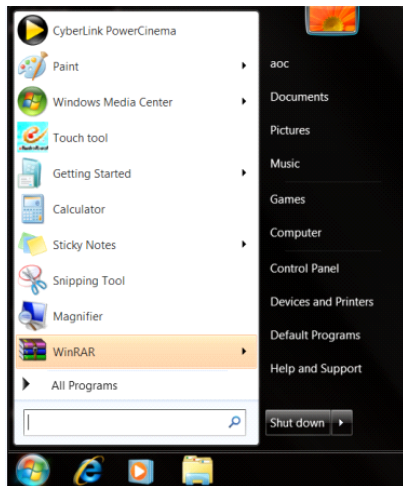

- Κάντε κλικ στο εικονίδιο **“Οθόνη”**.

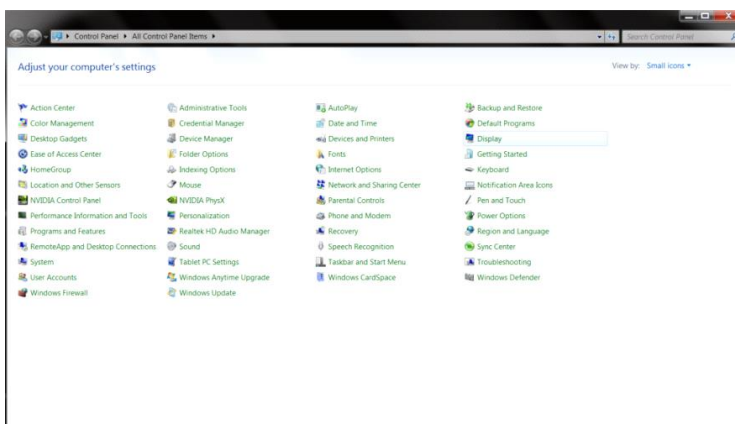

- Κάντε κλικ στο κουμπί **“Αλλαγή ρυθμίσεων οθόνης”**.

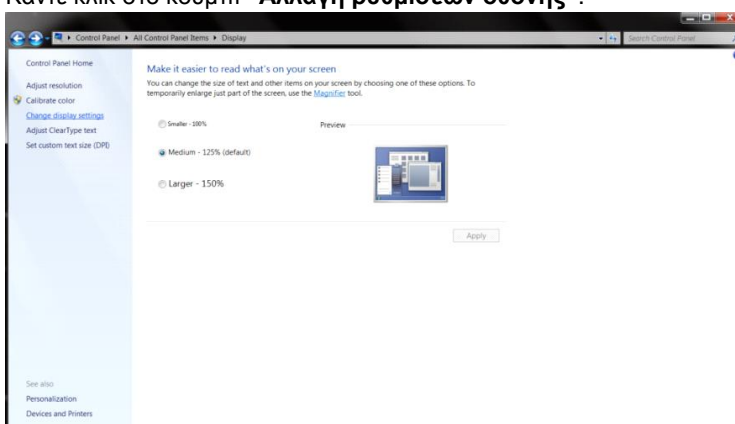

- Κάντε κλικ στο κουμπί **“Ρυθμίσεις για προχωρημένους”**.

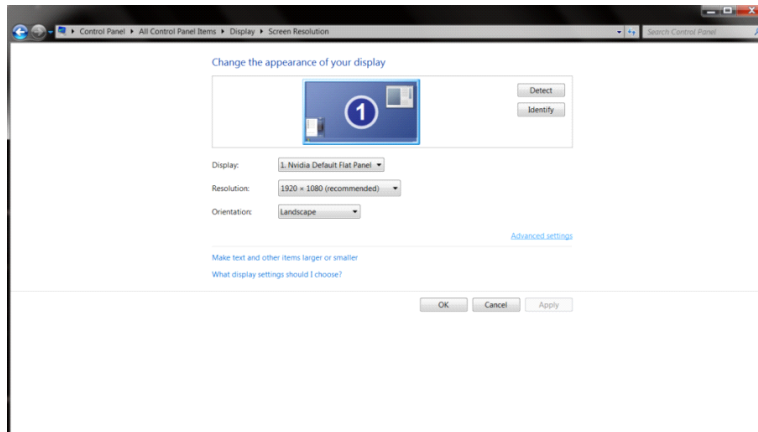

- Κάντε κλικ στην καρτέλα **“Οθόνη”** και κατόπιν κάντε κλικ στο κουμπί **“Ιδιότητες”**.

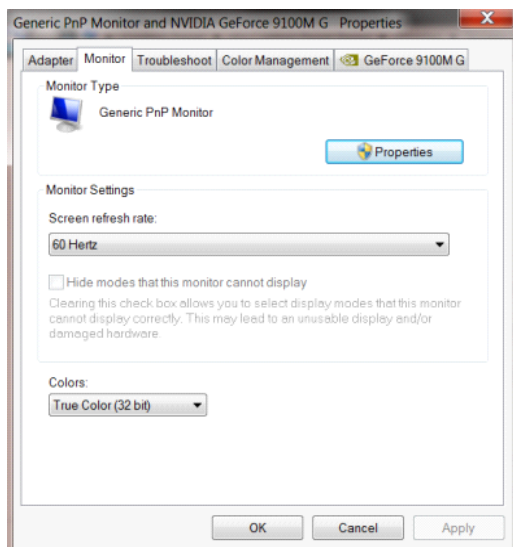

- Κάντε κλικ στην καρτέλα **“Πρόγραμμα οδήγησης”**.

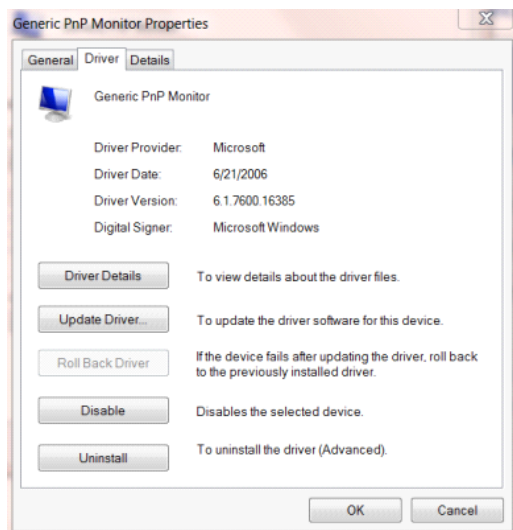

- Ανοίξτε το παράθυρο “Ενημέρωση λογισμικού προγράμματος οδήγησης-Γενική οθόνη PnP” κάνοντας κλικ στο “Ενημέρωση προγράμματος οδήγησης...” και στη συνέχεια κάντε κλικ στο κουμπί “Αναζήτηση στον υπολογιστή μου για λογισμικό προγράμματος οδήγησης”.

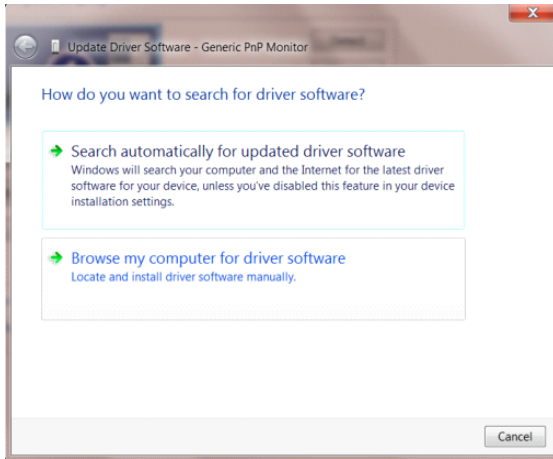

- Επιλέξτε “Επιλογή από λίστα προγραμμάτων οδήγησης της συσκευής στον υπολογιστή μου”.

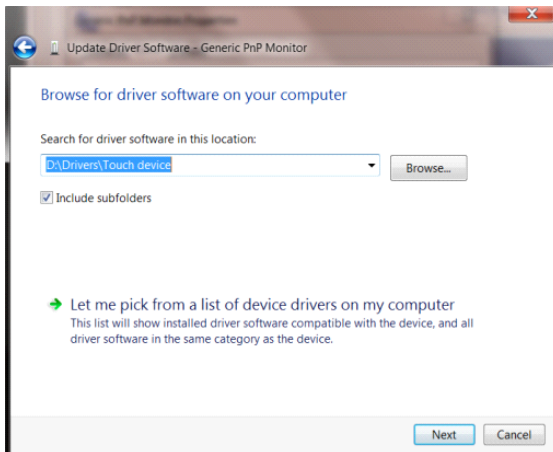

- Κάντε κλικ στο κουμπί “Από δίσκο”. Κάντε κλικ στο κουμπί “Αναζήτηση” και περιηγηθείτε στο ακόλουθο κατάλογο:

X:\Driver\module name (όπου X είναι το προσδιοριστικό γράμμα για τη μονάδα δίσκου CD-ROM).

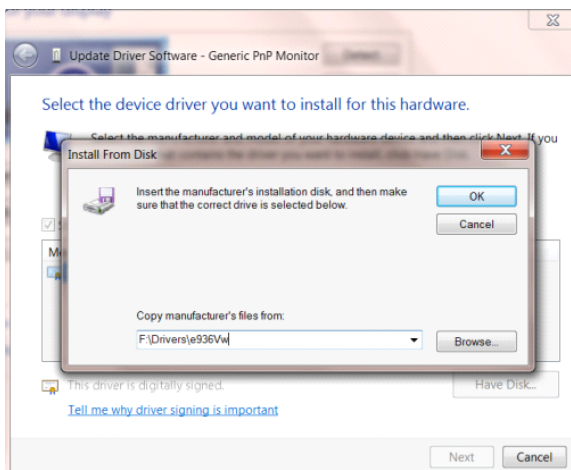

-
- Επιλέξτε το αρχείο **“xxx.inf”** και κάντε κλικ στο κουμπί **“Ανοιγμα”**. Κάντε κλικ στο κουμπί **“OK”**.
 - Επιλέξτε το μοντέλο οθόνης και κάντε κλικ στο κουμπί **“Επόμενο”**. Τα αρχεία θα αντιγραφούν από το CD στη μονάδα σκληρού δίσκου.
 - Κλείστε όλα τα ανοιχτά παράθυρα και αφαιρέστε το CD.
 - Επανεκκίνηση του συστήματος. Το σύστημα θα επιλέξει αυτόματα το μέγιστο ρυθμό ανανέωσης και τα αντίστοιχα προφίλ αντιστοίχισης χρωμάτων.

i-Menu



Καλωσορίσατε στο λογισμικό "i-Menu" της AOC. Το i-Menu διευκολύνει την προσαρμογή των ρυθμίσεων της οθόνης σας με τη χρήση μενού στην οθόνη αντί για ένα κουμπί OSD στην οθόνη. Για την ολοκλήρωση της εγκατάστασης, ακολουθήστε τον οδηγό εγκατάστασης.



e-Saver



Καλωσορίσατε στη χρήση του λογισμικού διαχείρισης ενέργειας οθόνης e-Saver της AOC! Το AOC e-Saver διαθέτει λειτουργίες έξυπνης απενεργοποίησης (Smart Shutdown) για τις οθόνες σας, επιτρέπει στην οθόνη σας την έγκαιρη απενεργοποίηση όταν η μονάδα του υπολογιστή βρίσκεται σε οποιαδήποτε κατάσταση (Ενεργοποιημένη, Απενεργοποιημένη, κατάσταση αδράνειας ή προστασίας οθόνης). Ο πραγματικός χρόνος απενεργοποίησης εξαρτάται από τις προτιμήσεις σας (βλέπε παράδειγμα). Κάντε κλικ στο "driver/e-Saver/setup.exe" για εκκίνηση της εγκατάστασης του λογισμικού e-Saver και ακολουθήστε τον οδηγό εγκατάστασης για ολοκλήρωση της εγκατάστασης του λογισμικού.

Κάτω από κάθε μια από τις τέσσερις καταστάσεις υπολογιστή, μπορείτε να επιλέξετε τον επιθυμητό χρόνο (σε λεπτά) από το συρόμενο προς τα κάτω μενού για την αυτόματη απενεργοποίηση της οθόνης σας. Στο παρακάτω παράδειγμα:

- 1) Η οθόνη δεν θα απενεργοποιηθεί ποτέ όταν ο υπολογιστής είναι ενεργοποιημένος.
- 2) Η οθόνη θα απενεργοποιηθεί αυτόματα 5 λεπτά μετά την απενεργοποίηση του υπολογιστή.
- 3) Η οθόνη θα απενεργοποιηθεί αυτόματα 10 λεπτά μετά τη μετάβαση του υπολογιστή σε κατάσταση αδράνειας/αναμονής.
- 4) Η οθόνη θα απενεργοποιηθεί αυτόματα 20 λεπτά μετά την εμφάνιση του προστασίας οθόνης.

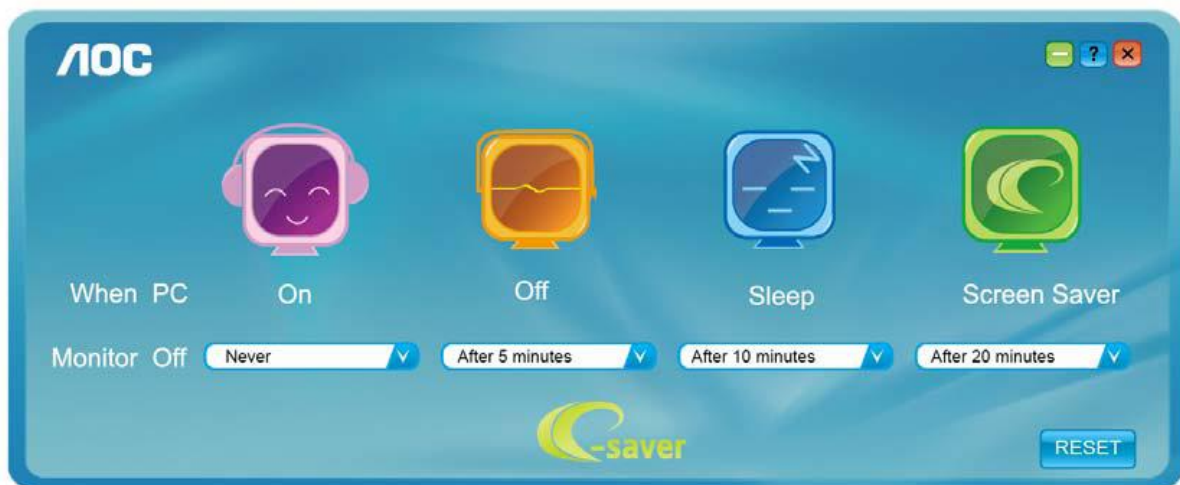

Μπορείτε να κάνετε κλικ στην "ΕΠΑΝΑΦΟΡΑ" για να επαναφέρετε το e-Saver στις ρυθμίσεις προεπιλογής όπως παρακάτω.

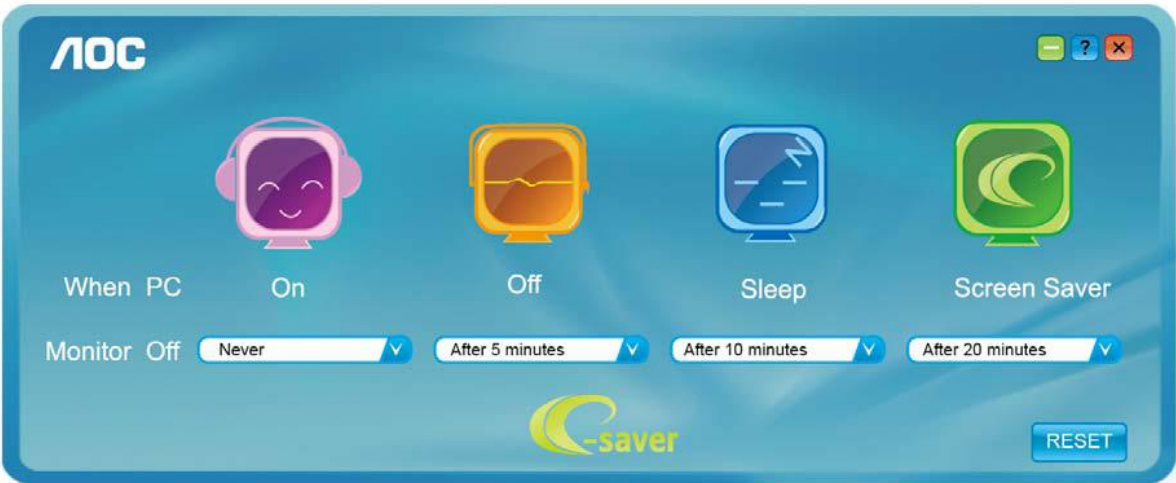

Screen+



Καλωσορίσατε στο λογισμικό "Screen+" της AOC. Το λογισμικό Screen+ αποτελεί ένα εργαλείο διαίρεσης οθόνης της επιφάνειας εργασίας. Διαιρεί την επιφάνεια εργασίας διαφορετικά πλαίσια και το κάθε πλαίσιο εμφανίζει ένα διαφορετικό παράθυρο. Χρειάζεται μόνο να σύρετε το παράθυρο στο αντίστοιχο πλαίσιο όταν θέλετε να αποκτήσετε πρόσβαση σε αυτό. Υποστηρίζει πολλαπλές οθόνες για να διευκολύνει τις εργασίες σας. Ακολουθήστε το λογισμικό εγκατάστασης για την εγκατάστασή του.

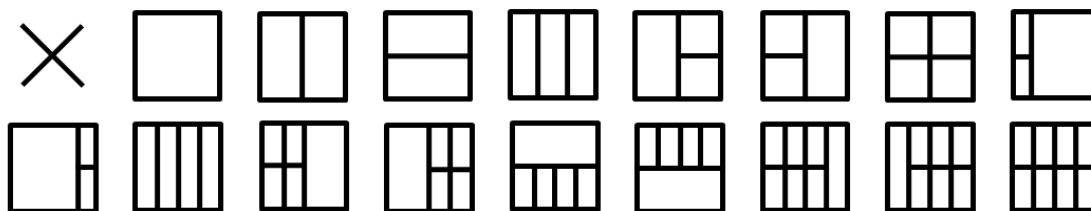

Αντιμετώπιση προβλημάτων

Πρόβλημα & ερώτημα	Πιθανές λύσεις
Η ενδεικτική λυχνία LED λειτουργίας δεν ανάβει	Βεβαιωθείτε ότι το κουμπί λειτουργίας έχει ενεργοποιηθεί και το καλώδιο τροφοδοσίας είναι σωστά συνδεδεμένο σε γειωμένη πρίζα και στην οθόνη.
Δεν εμφανίζονται εικόνες στην οθόνη	<ul style="list-style-type: none">● Είναι σωστά συνδεδεμένο το καλώδιο τροφοδοσίας; Ελέγξτε τη σύνδεση του καλωδίου τροφοδοσίας και την τροφοδοσία.● Είναι σωστά συνδεδεμένο το καλώδιο; (Σύνδεση με χρήση καλωδίου D-sub) Ελέγξτε τη σύνδεση καλωδίου DB-15. (Σύνδεση με χρήση καλωδίου DVI) Ελέγξτε τη σύνδεση καλωδίου DVI. (Σύνδεση με χρήση καλωδίου HDMI) Ελέγξτε τη σύνδεση καλωδίου HDMI. (Σύνδεση με χρήση καλωδίου DP) Ελέγξτε τη σύνδεση καλωδίου DP. * Είσοδος DVI/HDMI/DP δεν είναι διαθέσιμη σε κάθε μοντέλο.● Εάν είναι ενεργοποιημένο, κάντε επανεκκίνηση του υπολογιστή για να δείτε την αρχική οθόνη (οθόνη σύνδεσης), που μπορείτε να δείτε. Εάν η αρχική οθόνη (η οθόνη σύνδεσης) εμφανιστεί, κάντε επανεκκίνηση του υπολογιστή στην κατάλληλη κατάσταση λειτουργίας (την κατάσταση ασφαλούς λειτουργίας για τα Windows 7/8/10) και κατόπιν αλλάξτε τη συχνότητα της κάρτας βίντεο. (Ανατρέξτε στη ρύθμιση βέλτιστης ανάλυσης) Στην περίπτωση που η αρχική οθόνη (οθόνη σύνδεσης) δεν εμφανιστεί, επικοινωνήστε με το κέντρο επισκευών ή τον προμηθευτή σας.● Βλέπετε το μήνυμα "Input Not Supported" (Δεν υποστηρίζεται η είσοδος) στη οθόνη; Μπορείτε να δείτε αυτό το μήνυμα όταν το σήμα από την κάρτα βίντεο υπερβαίνει τη μέγιστη ανάλυση και συχνότητα που μπορεί να διαχειριστεί η οθόνη. Ρυθμίστε τη μέγιστη ανάλυση και συχνότητα που μπορεί να διαχειριστεί η οθόνη.● Βεβαιωθείτε ότι τα προγράμματα οδήγησης οθόνης της AOC έχουν εγκατασταθεί.
Η εικόνα είναι θολή και εμφανίζει προβλήματα σκιών	Αλλάξτε τις ρυθμίσεις αντίθεσης και φωτεινότητας. Πιέστε για αυτόματη προσαρμογή. Βεβαιωθείτε ότι δεν χρησιμοποιείτε ένα καλώδιο επέκτασης ή κουτί διακοπών. Συστήνουμε τη σύνδεση της οθόνης απευθείας στο συνδετήρα εξόδου κάρτας βίντεο στο πίσω μέρος.

<p>Η εικόνα αναπηδά, τρεμοπαίζει ή εμφανίζονται κυματομορφές στην εικόνα</p>	<p>Μετακινήστε μακριά από την οθόνη ηλεκτρικές συσκευές που ενδέχεται να προκαλούν ηλεκτρικές παρεμβολές. Χρησιμοποιήστε το μέγιστο ρυθμό ανανέωσης που μπορεί να διαχειριστεί η οθόνη σας στην ανάλυση που χρησιμοποιείτε.</p>
<p>Η οθόνη έχει κολλήσει στην κατάσταση λειτουργίας αδράνειας</p>	<p>Ο διακόπτης του υπολογιστή πρέπει να βρίσκεται στη θέση ON (Ενεργοποιημένο) Η κάρτα βίντεο του υπολογιστή θα πρέπει να εφαρμόζει σφιχτά στην υποδοχή της. Βεβαιωθείτε ότι το καλώδιο βίντεο της οθόνης είναι κατάλληλα συνδεδεμένο στον υπολογιστή. Ελέγξτε το καλώδιο βίντεο της οθόνης και σιγουρευτείτε ότι καμία από τις ακίδες δεν είναι λυγισμένη. Σιγουρευτείτε ότι ο υπολογιστής είναι λειτουργικός πατώντας το πλήκτρο CAPS LOCK στο πληκτρολόγιο ενώ παρατηρείτε τη λυχνία ένδειξης CAPS LOCK. Η ενδεικτική λυχνία θα πρέπει να ΕΝΕΡΓΟΠΟΙΕΙΤΑΙ ή ΑΠΕΝΕΡΓΟΠΟΙΕΙΤΑΙ μετά το πάτημα του πλήκτρου CAPS LOCK.</p>
<p>Απουσιάζει ένα από τα βασικά χρώματα (ΚΟΚΚΙΝΟ, ΠΡΑΣΙΝΟ ή ΜΠΛΕ)</p>	<p>Ελέγξτε το καλώδιο βίντεο της οθόνης και σιγουρευτείτε ότι καμία από τις ακίδες δεν έχει ζημιά. Βεβαιωθείτε ότι το καλώδιο βίντεο της οθόνης είναι κατάλληλα συνδεδεμένο στον υπολογιστή.</p>
<p>Η εικόνα στην οθόνη δεν είναι κεντραρισμένη ή δεν έχει το σωστό μέγεθος</p>	<p>Ρυθμίστε την Οριζ. θέση και την Κάθ. θέση ή πατήστε το πλήκτρο συντόμευσης (AUTO).</p>
<p>Η εικόνα έχει χρωματικά ελαττώματα (το λευκό δεν φαίνεται λευκό)</p>	<p>Ρυθμίστε τα χρώματα RGB ή επιλέξτε θερμοκρασία χρώματος.</p>
<p>Οριζόντιες ή κάθετες ανωμαλίες στην οθόνη</p>	<p>Χρησιμοποιήστε την κατάσταση λειτουργίας σβησίματος των Windows 7/8/10 για ρύθμιση του χρονισμού (CLOCK) και της φάσης (PHASE). Πιέστε για αυτόματη προσαρμογή.</p>

Προδιαγραφές

Γενικές προδιαγραφές

Πλαίσιο	Όνομα μοντέλου	22P1D		
	Σύστημα οδήγησης	Έγχρωμη TFT LCD		
	Μέγεθος εικόνας θέασης	Διαγώνιος 54,7 cm		
	Πεδίο pixel	0,24825 (Οριζ.) mm x 0,24825 (Κάθ.) mm		
	Βίντεο	Αναλογική διεπαφή R, G, B & HDMI Interface& DVI Interface		
	Ξεχωριστός συγχρονισμός	H/V TTL		
	Χρώμα οθόνης	16,7M χρώματα		
Others	Οριζόντιο εύρος σάρωσης	30~83KHz		
	Μέγεθος οριζόντιας σάρωσης(Μέγιστο)	476,64 mm		
	Κάθετο εύρος σάρωσης	50Hz ~ 76Hz		
	Μέγεθος κάθετης σάρωσης(Μέγιστο)	268,11 mm		
	Βέλτιστη προρυθμισμένη ανάλυση	1920x1080@60Hz		
	Σύνδεση & άμεση λειτουργία	VESA DDC2B/CI		
	Σύνδεσμος εισόδου	D-Sub 15 pin / HDMI / DVI		
	Πηγή τροφοδοσίας	100-240V~,50/60Hz		
	Κατανάλωση ενέργειας	Τυπικές(Φωτεινότητα = 90,ορίστε Αντίθεση = 50)	22W	
		(Φωτεινότητα = 100,ορίστε Αντίθεση = 100)	≤25W	
εξοικονόμηση ενέργειας		≤0,5W		
Off timer (Χρονόμετρο απενεργοποίησης)	0-24 ώρες			
Ομιλητές	2W x 2			
Φυσικά Χαρακτηριστικά	Τύπος υποδοχής	D-Sub, HDMI, DVI, Είσοδος ήχου, Έξοδος ακουστικών		
	Τύπος καλωδίου σήματος	Detachable		
Περιβαλλοντικά στοιχεία	Θερμοκρασία:	Λειτουργία	0° έως 40°C	
		Μη λειτουργία	-25° έως 55°C	
	Υγρασία:	Λειτουργία	10% έως 85% (χωρίς υγραποίηση)	
		Μη λειτουργία	5% έως 93% (χωρίς υγραποίηση)	
	Υψόμετρο:	Λειτουργία	0~ 5,000m (0~ 16,404 ft)	
		Μη λειτουργία	0~ 12,192m (0~ 40,000 ft)	

Πλαίσιο	Όνομα μοντέλου	22P1		
	Σύστημα οδήγησης	Έγχρωμη TFT LCD		
	Μέγεθος εικόνας θέασης	Διαγώνιος 54,6 cm		
	Πεδίο pixel	0,24795 (Οριζ.) mm x 0,24795 (Κάθ.) mm		
	Βίντεο	Αναλογική διεπαφή R, G, B & HDMI Interface & DVI Interface & DP Interface		
	Ξεχωριστός συγχρονισμός	H/V TTL		
	Χρώμα οθόνης	16,7M χρώματα		
Others	Οριζόντιο εύρος σάρωσης	30~83KHz		
	Μέγεθος οριζόντιας σάρωσης(Μέγιστο)	476,064 mm		
	Κάθετο εύρος σάρωσης	50Hz ~ 76Hz		
	Μέγεθος κάθετης σάρωσης(Μέγιστο)	267,786 mm		
	Βέλτιστη προρυθμισμένη ανάλυση	1920x1080@60Hz		
	Σύνδεση & άμεση λειτουργία	VESA DDC2B/CI		
	Σύνδεσμος εισόδου	D-Sub 15 pin / HDMI / DVI / DP		
	Πηγή τροφοδοσίας	100-240V~,50/60Hz		
	Κατανάλωση ενέργειας	Τυπικές(Φωτεινότητα = 90,ορίστε Αντίθεση = 50)	20W	
		(Φωτεινότητα = 100,ορίστε Αντίθεση = 100)	≤54W	
εξοικονόμηση ενέργειας		≤0,5W		
Off timer (Χρονόμετρο απενεργοποίησης)	0-24 ώρες			
Ομιλητές	2W x 2			
Φυσικά Χαρακτηριστικά	Τύπος υποδοχής	D-Sub, HDMI, DVI, DP, Είσοδος ήχου, Έξοδος ακουστικών, USB 3.0x4 περιλαμβάνει 1 ταχυφορτιστή		
	Τύπος καλωδίου σήματος	Detachable		
Περιβαλλοντικά στοιχεία	Θερμοκρασία:	Λειτουργία	0° έως 40°C	
		Μη λειτουργία	-25° έως 55°C	
	Υγρασία:	Λειτουργία	10% έως 85% (χωρίς υγραποίηση)	
		Μη λειτουργία	5% έως 93% (χωρίς υγραποίηση)	
	Υψόμετρο:	Λειτουργία	0~ 5,000m (0~ 16,404 ft)	
		Μη λειτουργία	0~ 12,192m (0~ 40,000 ft)	

Πλαίσιο	Όνομα μοντέλου	22E1D		
	Σύστημα οδήγησης	Έγχρωμη TFT LCD		
	Μέγεθος εικόνας θέασης	Διαγώνιος 54,7 cm		
	Πεδίο pixel	0,24825 (Οριζ.) mm x 0,24825 (Κάθ.) mm		
	Βίντεο	Αναλογική διεπαφή R, G, B & HDMI Interface& DVI Interface		
	Ξεχωριστός συγχρονισμός	H/V TTL		
	Χρώμα οθόνης	16,7M χρώματα		
Others	Οριζόντιο εύρος σάρωσης	30~83KHz		
	Μέγεθος οριζόντιας σάρωσης(Μέγιστο)	476,64 mm		
	Κάθετο εύρος σάρωσης	50Hz ~ 76Hz		
	Μέγεθος κάθετης σάρωσης(Μέγιστο)	268,11 mm		
	Βέλτιστη προρυθμισμένη ανάλυση	1920x1080@60Hz		
	Σύνδεση & άμεση λειτουργία	VESA DDC2B/CI		
	Σύνδεσμος εισόδου	D-Sub 15 pin / HDMI / DVI		
	Πηγή τροφοδοσίας	100-240V~,50/60Hz		
	Κατανάλωση ενέργειας	Τυπικές(Φωτεινότητα = 90,ορίστε Αντίθεση = 50)	22W	
		(Φωτεινότητα = 100,ορίστε Αντίθεση = 100)	≤25W	
εξοικονόμηση ενέργειας		≤0,5W		
Off timer (Χρονόμετρο απενεργοποίησης)	0-24 ώρες			
Ομιλητές	2W x 2			
Φυσικά Χαρακτηριστικά	Τύπος υποδοχής	D-Sub, HDMI, DVI, Είσοδος ήχου, Έξοδος ακουστικών		
	Τύπος καλωδίου σήματος	Detachable		
Περιβαλλοντικά στοιχεία	Θερμοκρασία:	Λειτουργία	0° έως 40°C	
		Μη λειτουργία	-25° έως 55°C	
	Υγρασία:	Λειτουργία	10% έως 85% (χωρίς υγραποίηση)	
		Μη λειτουργία	5% έως 93% (χωρίς υγραποίηση)	
	Υψόμετρο:	Λειτουργία	0~ 5,000m (0~ 16,404 ft)	
		Μη λειτουργία	0~ 12,192m (0~ 40,000 ft)	

Πλαίσιο	Όνομα μοντέλου	22E1Q		
	Σύστημα οδήγησης	Έγχρωμη TFT LCD		
	Μέγεθος εικόνας θέασης	Διαγώνιος 54,6 cm		
	Πεδίο pixel	0,24795 (Οριζ.) mm x 0,24795 (Κάθ.) mm		
	Βίντεο	Αναλογική διεπαφή R, G, B & HDMI Interface & DP Interface		
	Ξεχωριστός συγχρονισμός	H/V TTL		
	Χρώμα οθόνης	16,7M χρώματα		
Others	Οριζόντιο εύρος σάρωσης	30~83KHz		
	Μέγεθος οριζόντιας σάρωσης(Μέγιστο)	476,064 mm		
	Κάθετο εύρος σάρωσης	50Hz ~ 76Hz		
	Μέγεθος κάθετης σάρωσης(Μέγιστο)	267,786 mm		
	Βέλτιστη προρυθμισμένη ανάλυση	1920x1080@60Hz		
	Σύνδεση & άμεση λειτουργία	VESA DDC2B/CI		
	Σύνδεσμος εισόδου	D-Sub 15 pin / HDMI / DP		
	Πηγή τροφοδοσίας	100-240V~,50/60Hz		
	Κατανάλωση ενέργειας	Τυπικές(Φωτεινότητα = 90,ορίστε Αντίθεση = 50)	20W	
		(Φωτεινότητα = 100,ορίστε Αντίθεση = 100)	≤30W	
εξοικονόμηση ενέργειας		≤0,5W		
Off timer (Χρονόμετρο απενεργοποίησης)	0-24 ώρες			
Ομιλητές	2W x 2			
Φυσικά Χαρακτηριστικά	Τύπος υποδοχής	D-Sub, HDMI, DP, Είσοδος ήχου, Έξοδος ακουστικών		
	Τύπος καλωδίου σήματος	Detachable		
Περιβαλλοντικά στοιχεία	Θερμοκρασία:	Λειτουργία	0° έως 40°C	
		Μη λειτουργία	-25° έως 55°C	
	Υγρασία:	Λειτουργία	10% έως 85% (χωρίς υγραποίηση)	
		Μη λειτουργία	5% έως 93% (χωρίς υγραποίηση)	
	Υψόμετρο:	Λειτουργία	0~ 5,000m (0~ 16,404 ft)	
		Μη λειτουργία	0~ 12,192m (0~ 40,000 ft)	

Προκαθορισμένες καταστάσεις λειτουργίας οθόνης

Standard (Τυπική)	Ανάλυση	Ορ. συχνότητα (kHz)	Καθ. συχνότητα (Hz)
VGA	640x480@60Hz	31,469	59,940
	640x480@72Hz	37,861	72,809
	640x480@75Hz	37,500	75,000
MAC MODES VGA	640x480@67Hz	35,000	66,667
IBM MODE	720x400@70Hz	31,469	70,087
SVGA	800x600@56Hz	35,156	56,250
	800x600@60Hz	37,879	60,317
	800x600@72Hz	48,077	72,188
	800x600@75Hz	46,875	75,000
MAC MIDE SVGA	835 x 624@75Hz	49,725	74,500
XGA	1024x768@60Hz	48,363	60,004
	1024x768@70Hz	56,476	70,069
	1024x768@75Hz	60,023	75,029
SXGA	1280x1024@60Hz	63,981	60,020
	1280x1024@75Hz	79,976	75,025
WSXG	1280x720@60HZ	45,000	60,000
	1280x960@60HZ	60,000	60,000
WXGA+	1440x900@60Hz	55,935	59,876
WSXGA+	1680x1050@60Hz	65,290	59,954
FHD	1920x1080@60Hz	67,500	60,000

Αναθέσεις ακίδων

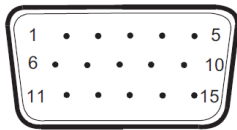

Καλώδιο σήματος έγχρωμης οθόνης 15 ακίδων

Αρ. ακίδας	Ονομασία σήματος	Αρ. ακίδας	Ονομασία σήματος
1	Βίντεο - Κόκκινο	9	+5V
2	Βίντεο - Πράσινο	10	Γείωση
3	Βίντεο - Μπλε	11	N.C.
4	N.C.	12	DDC - Σειριακά δεδομένα
5	Ανίχνευση καλωδίου	13	H-sync (Οριζ. συγχρ.)
6	GND-R	14	V-sync (Κάθ. συγχρ.)
7	GND-G	15	DDC - Σειριακός χρονισμός
8	GND-B		



Καλώδιο σήματος έγχρωμης οθόνης 19 ακίδων

Αρ. ακίδας	Ονομασία σήματος	Αρ. ακίδας	Ονομασία σήματος
1	Δεδομένα TMDS 2+	11	Θωράκιση ρολογιού TMDS
2	Θωράκιση δεδομένων TMDS 2	12	Ρολόι TMDS
3	Δεδομένα TMDS 2	13	CEC
4	Δεδομένα TMDS 1+	14	Δεσμευμένο (N.C. στη συσκευή)
5	Θωράκιση δεδομένων TMDS 1	15	SCL
6	Δεδομένα TMDS 1	16	SDA
7	Δεδομένα TMDS 0+	17	Γείωση DDC/CEC
8	Θωράκιση δεδομένων TMDS 0	18	Τροφοδοσία +5V
9	Δεδομένα TMDS 0	19	Ανίχνευση άμεσης σύνδεσης
10	Ρολόι TMDS +		

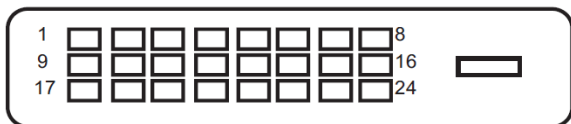

Καλώδιο σήματος έγχρωμης οθόνης 24 ακίδων

Αρ. ακίδας	Ονομασία σήματος	Αρ. ακίδας	Ονομασία σήματος
1	Δεδομένα TMDS 2-	13	Δεδομένα TMDS 3+
2	Δεδομένα TMDS 2+	14	Τροφοδοσία +5V
3	Θωράκιση δεδομένων TMDS 2/4	15	Γείωση (για +5V)
4	Δεδομένα TMDS 4-	16	Ανίχνευση Hot Plug
5	Δεδομένα TMDS 4+	17	Δεδομένα TMDS 0-
6	Ρολόι DDC	18	Δεδομένα TMDS 0+
7	Δεδομένα DDC	19	Θωράκιση δεδομένων TMDS 0/5
8	N.C.	20	Δεδομένα TMDS 5-
9	Δεδομένα TMDS 1-	21	Δεδομένα TMDS 5+
10	Δεδομένα TMDS 1+	22	Θωράκιση ρολογιού TMDS
11	Θωράκιση δεδομένων TMDS 1/3	23	Ρολόι TMDS +
12	Δεδομένα TMDS 3-	24	Ρολόι TMDS -

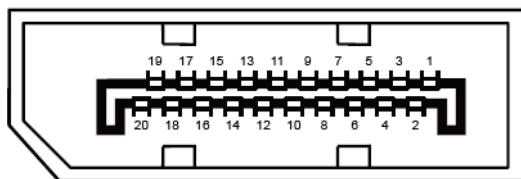

Καλώδιο σήματος έγχρωμης οθόνης 20 ακίδων

Αρ. ακίδας	Ονομασία σήματος	Αρ. ακίδας	Ονομασία σήματος
1	ML_Lane 3 (n)	11	ΓΕΙΩΣΗ
2	ΓΕΙΩΣΗ	12	ML_Lane 0 (p)
3	ML_Lane 3 (p)	13	CONFIG1
4	ML_Lane 2 (n)	14	CONFIG2
5	ΓΕΙΩΣΗ	15	AUX_CH(p4su)
6	ML_Lane 2 (p)	16	ΓΕΙΩΣΗ
7	ML_Lane 1 (n)	17	AUX_CH(n)
8	ΓΕΙΩΣΗ	18	Ανίχνευση άμεσης σύνδεσης
9	ML_Lane 1 (p)	19	Επιστροφή DP_PWR
10	ML_Lane 0 (n)	20	DP_PWR

Σύνδεση & άμεση λειτουργία (Plug and Play)

Δυνατότητα "Σύνδεση & άμεση λειτουργία" DDC2B

Η οθόνη αυτή είναι εξοπλισμένη με δυνατότητες VESA DDC2B σύμφωνα με τα πρότυπα VESA DDC STANDARD. Επιτρέπει στην οθόνη να ενημερώνει το κεντρικό σύστημα για την ταυτότητά της και ανάλογα με το επίπεδο DDC που χρησιμοποιείται αποστέλλει πρόσθετες πληροφορίες για τις δυνατότητες της οθόνης.

Το DDC2B είναι ένα κανάλι δεδομένων δύο κατευθύνσεων το οποίο βασίζεται στο πρωτόκολλο I2C. Το κεντρικό σύστημα μπορεί να ζητήσει πληροφορίες EDID πάνω από το κανάλι DDC2B.

Κανονισμός

Κοινοποίηση FCC

Δήλωση Παρεμβολής Ραδιοσυχνότητας FCC Κατηγορία Β ΠΡΟΕΙΔΟΠΟΙΗΣΗ: (ΓΙΑ ΜΟΝΤΕΛΑ ΠΙΣΤΟΠΟΙΗΣΗΣ FCC)

ΣΗΜΕΙΩΣΗ: Ο εξοπλισμός αυτός έχει ελεγχθεί και διαπιστωθεί ότι είναι σύμφωνος με τα όρια για μια ψηφιακή συσκευή Κλάσης Β, σύμφωνα με το Μέρος 15 των κανόνων της FCC. Τα όρια αυτά έχουν σχεδιαστεί για να παρέχουν εύλογη προστασία από επιβλαβείς παρεμβολές σε οικιστικές εγκαταστάσεις. Αυτός ο εξοπλισμός παράγει, χρησιμοποιεί και μπορεί να εκπέμψει ενέργεια ραδιοφωνικής συχνότητας και, εάν δεν έχει εγκατασταθεί και χρησιμοποιηθεί σύμφωνα με τις οδηγίες, μπορεί να προκληθούν επικίνδυνες παρεμβολές στις ασύρματες επικοινωνίες. Ωστόσο, δεν υπάρχουν εγγυήσεις ότι δεν πρόκειται να υπάρξουν παρεμβολές σε μια συγκεκριμένη εγκατάσταση. Εάν ο παρών εξοπλισμός προκαλεί επιβλαβείς παρεμβολές στη ραδιοφωνική ή τηλεοπτική λήψη, οι οποίες μπορούν να διαπιστωθούν απενεργοποιώντας ή ενεργοποιώντας τον εξοπλισμό, ο χρήστης συνιστάται να επιχειρήσει να αποκαταστήσει τις παρεμβολές με έναν από τους παρακάτω τρόπους:

Επαναπροσανατολισμός ή αλλαγή θέσης της κεραίας λήψης.

Αύξηση της απόστασης ανάμεσα στον εξοπλισμό και το δέκτη.

Σύνδεση του εξοπλισμού σε πρίζα κυκλώματος, διαφορετικού από εκείνο στο οποίο είναι συνδεδεμένος ο δέκτης.

Επικοινωνία με τον αντιπρόσωπο ή με έμπειρο ραδιοτεχνίτη ή τεχνικό τηλεόρασης για βοήθεια.

ΠΡΟΕΙΔΟΠΟΙΗΣΗ:

Οι αλλαγές ή τροποποιήσεις που δεν εγκρίνονται ρητά από το μέρος που είναι αρμόδιο για τη συμμόρφωση, δύνανται να ακυρώσουν την άδεια του χρήστη να λειτουργεί το συγκεκριμένο εξοπλισμό.

Τα καλώδια διεπαφής και το καλώδιο τροφοδοσίας εναλλασσόμενου ρεύματος, κατά περίπτωση, θα πρέπει να διαθέτουν θωράκιση προκειμένου να συμμορφώνονται με τα όρια εκπομπών.

Ο κατασκευαστής δεν φέρει ευθύνη για τυχόν ραδιοφωνικές ή τηλεοπτικές παρεμβολές που προκαλούνται από μη εξουσιοδοτημένη τροποποίηση σε αυτό τον εξοπλισμό. Αποτελεί ευθύνη του χρήστη να διορθώσει τέτοιου είδους παρεμβολές. Αποτελεί ευθύνη του χρήστη να διορθώσει τέτοιου είδους παρεμβολές.

Η παρούσα συσκευή συμμορφώνεται με τις απαιτήσεις που ορίζονται στο Τμήμα 15 του Κανονισμού FCC. Η λειτουργία υπόκειται στις ακόλουθες δύο συνθήκες: (1) Η συσκευή δεν θα προκαλέσει επιβλαβείς παρεμβολές, και (2) Η συσκευή αυτή πρέπει να αποδέχεται παρεμβολές, συμπεριλαμβανομένων των παρεμβολών που μπορούν να προκαλέσουν μη επιθυμητές λειτουργίες.

Δήλωση WEEE

Απόρριψη εξοπλισμού αποβλήτων από το χρήστη σε ιδιωτική οικία της Ευρωπαϊκής Ένωσης.



Το συγκεκριμένο σύμβολο επάνω στο προϊόν ή στη συσκευασία του υποδηλώνει ότι το προϊόν αυτό δεν πρέπει να απορριφθεί μαζί με τα υπόλοιπα οικιακά απόβλητά σας. Αντιθέτως, είναι ευθύνη σας να απορρίψετε τον εξοπλισμό αποβλήτων σας παραδίδοντάς τον σε καθορισμένα σημεία συλλογής για ανακύκλωση απόβλητου ηλεκτρικού και ηλεκτρονικού εξοπλισμού. Η ξεχωριστή συλλογή και ανακύκλωση του εξοπλισμού αποβλήτων σας κατά την απόρριψη θα βοηθήσει στη διατήρηση των φυσικών πόρων και θα εξασφαλίσει ότι ανακυκλώνονται με τρόπο που προστατεύει την ανθρώπινη υγεία και το περιβάλλον. Για περισσότερες πληροφορίες σχετικά με τα σημεία που μπορείτε να αφήσετε τον εξοπλισμό αποβλήτων σας για ανακύκλωση, επικοινωνήστε με την τοπική δημοτική υπηρεσία, την υπηρεσία συλλογής οικιακών αποβλήτων ή το κατάστημα από το οποίο αγοράσατε το προϊόν.

Δήλωση WEEE για την Ινδία



Το συγκεκριμένο σύμβολο επάνω στο προϊόν ή στη συσκευασία του υποδηλώνει ότι το προϊόν αυτό δεν πρέπει να απορριφθεί μαζί με τα υπόλοιπα οικιακά απόβλητά σας. Αντιθέτως, είναι ευθύνη σας να απορρίψετε τον εξοπλισμό αποβλήτων σας παραδίδοντάς τον σε καθορισμένα σημεία συλλογής για ανακύκλωση απόβλητου ηλεκτρικού και ηλεκτρονικού εξοπλισμού. Η ξεχωριστή συλλογή και ανακύκλωση του εξοπλισμού αποβλήτων σας κατά την απόρριψη θα βοηθήσει στη διατήρηση των φυσικών πόρων και θα εξασφαλίσει ότι ανακυκλώνονται με τρόπο που προστατεύει την ανθρώπινη υγεία και το περιβάλλον.

Για περισσότερες πληροφορίες σχετικά με το που μπορείτε να αποθέσετε τον άχρηστο εξοπλισμό σας για ανακύκλωση στην Ινδία, επισκεφτείτε τον παρακάτω σύνδεσμο.

www.aocindia.com/ewaste.php.

EPA Energy Star



Το ENERGY STAR® αποτελεί σήμα κατατεθέν στις ΗΠΑ. Ως Συνεργάτης ENERGY STAR®, οι AOC International (Europe) BV και Envision Peripherals, Inc. έχουν αποφασίσει πως το προϊόν αυτό πληροί τις κατευθυντήριες οδηγίες της ENERGY STAR® περί ενεργειακής απόδοσης. (ΓΙΑ ΜΟΝΤΕΛΑ ΜΕ ΠΙΣΤΟΠΟΙΗΣΗ EPA)

Δήλωση EPEAT



Το EPEAT είναι ένα σύστημα που βοηθά τους αγοραστές στο δημόσιο και ιδιωτικό τομέα να αξιολογήσουν, συγκρίνουν και να επιλέξουν επιτραπέζιους, φορητούς υπολογιστές και οθόνες με βάση τα περιβαλλοντικά χαρακτηριστικά τους. Το EPEAT προσφέρει επίσης ένα ξεκάθαρο και συνεπές σύνολο κριτηρίων απόδοσης για το σχεδιασμό των προϊόντων και δίνει την ευκαιρία στους κατασκευαστές να διασφαλίσουν την αναγνώριση της αγοράς για τις προσπάθειές τους να μειώσουν τον περιβαλλοντικό αντίκτυπο των προϊόντων τους.

Η AOC πιστεύει στην προστασία του περιβάλλοντος. Με κύριο μέλημα τη διατήρηση των φυσικών πόρων καθώς και την προστασία των χώρων υγειονομικής ταφής απορριμμάτων, η AOC ανακοινώνει την έναρξη του προγράμματος ανακύκλωσης συσκευασιών οθονών AOC. Αυτό το πρόγραμμα έχει σχεδιαστεί για να σας βοηθήσει να απορρίψετε κατάλληλα το χαρτόνι και τα υλικά γεμίσματος της οθόνης σας. Εάν ένα τοπικό κέντρο ανακύκλωσης δεν είναι διαθέσιμο, η AOC θα ανακυκλώσει το υλικό συσκευασίας για εσάς, συμπεριλαμβανομένου του χαρτονιού και αφρού πλήρωσης. Η λύση οθόνης AOC θα ανακυκλώσει μόνο τη συσκευασία οθόνης AOC. Ανατρέξτε στην ακόλουθη ηλεκτρονική διεύθυνση:

Μόνο για τη Βόρεια και Νότια Αμερική, εκτός της Βραζιλίας:

<http://us.aoc.com/aoc-corporation/?page=environmental-impact>

Για τη Γερμανία:

<http://aoc-europe.com/de/content/environment>

Για τη Βραζιλία:

<http://www.aoc.com.br/pg/embalagem-verde>

Σέρβις

Δήλωση εγγύησης για την Ευρώπη

ΠΕΡΙΟΡΙΣΜΕΝΗ ΤΡΙΕΤΗΣ ΕΓΓΥΗΣΗ*

Για τις οθόνες AOC που πωλούνται στην Ευρώπη, η AOC International (Europe) B.V. εγγυάται πως το προϊόν αυτό δεν θα παρουσιάσει ελαττώματα στο υλικό και στην εργασία για περίοδο τριών (3) ετών από την αρχική ημερομηνία αγοράς από τον καταναλωτή. Κατά τη διάρκεια αυτής της περιόδου, η AOC International (Europe) B.V., κατά τη διακριτική της ευχέρεια, είτε θα επισκευάσει το ελαττωματικό προϊόν με καινούργια ή ανασκευασμένα εξαρτήματα, ή θα το αντικαταστήσει με νέο ή ανασκευασμένο προϊόν χωρίς χρέωση, εκτός όπως *αναφέρεται πιο κάτω. Σε περίπτωση απουσίας της απόδειξης αγοράς, η εγγύηση θα ξεκινά 3 μήνες μετά από την ημερομηνία κατασκευής που υποδεικνύεται στο προϊόν.

Αν το προϊόν είναι ελαττωματικό, επικοινωνήστε με τον τοπικό αντιπρόσωπο ή ανατρέξτε στην ενότητα εξυπηρέτησης και υποστήριξης στον ιστότοπο www.aoc-europe.com για οδηγίες σχετικά με την εγγύηση στη χώρα σας. Τα μεταφορικά για την εγγύηση προκαταβάλλονται από την AOC για την παράδοση και την επιστροφή. Διασφαλίστε ότι παρέχετε μία απόδειξη αγοράς που αναφέρει ημερομηνία και την παραδίδετε στο Πιστοποιημένο ή Εξουσιοδοτημένο Κέντρο Σέρβις της AOC σύμφωνα με την εξής προϋπόθεση:

- Βεβαιωθείτε ότι η οθόνη LCD έχει συσκευαστεί σε κατάλληλο χαρτονένιο κουτί (η AOC προτιμά το πρωτότυπο χαρτονένιο κουτί της συσκευασίας για τη σωστή προστασία της οθόνης κατά τη μεταφορά).
- Γράψτε τον αριθμό RMA στην ετικέτα διεύθυνσης
- Γράψτε τον αριθμό RMA στη συσκευασία αποστολής

Η AOC International (Europe) B.V. θα καταβάλει τη χρέωση για την αποστολή κατά την επιστροφή εντός μίας εκ των χωρών που αναφέρονται στην παρούσα δήλωση εγγύησης. Η AOC International (Europe) B.V. δεν φέρει ευθύνη για τυχόν έξοδα που σχετίζονται με τη μεταφορά του προϊόντος διασχίζοντας διεθνή σύνορα. Αυτό περιλαμβάνει τα διεθνή σύνορα εντός της Ευρωπαϊκής Ένωσης. Αν η οθόνη LCD δεν διατίθεται για περισυλλογή όταν προσέλθει ο ταχυδρόμος, θα χρεωθείτε τα έξοδα περισυλλογής.

*** Η παρούσα περιορισμένη εγγύηση δεν καλύπτει τυχόν απώλειες ή ζημιές που προκύπτουν ως αποτέλεσμα**

- Βλάβες κατά τη μεταφορά λόγω ακατάλληλης συσκευασίας
- Ακατάλληλη εγκατάσταση ή συντήρηση εκτός από αυτή που γίνεται σύμφωνα με το εγχειρίδιο χρήστη της AOC
- Κακής χρήσης
- Αμέλειας
- Οποιαδήποτε αιτία πέραν της φυσιολογικής εμπορικής ή βιομηχανικής εφαρμογής
- Τροποποίηση από μη εξουσιοδοτημένη πηγή
- Επιδιόρθωση, τροποποίηση ή εγκατάσταση επιλογών ή εξαρτημάτων από οποιονδήποτε πέραν του Πιστοποιημένου Κέντρου AOC ή Εξουσιοδοτημένου Κέντρου Σέρβις της AOC
- Ακατάλληλες περιβαλλοντικές συνθήκες όπως υγρασία, βλάβη από νερό και σκόνη
- Βλάβη λόγω χρήσης βίας, σεισμό και τρομοκρατικές επιθέσεις

-
- Υπερβολική ή ανεπαρκής θέρμανση ή κλιματισμός ή διακοπές ηλεκτρικού ρεύματος, υπερτάσεις ή άλλες παρατυπίες

Η παρούσα περιορισμένη εγγύηση δεν καλύπτει οποιοδήποτε από τα firmware του προϊόντος ή υλισμικό που έχει τροποποιηθεί ή μεταβληθεί από σας ή οποιονδήποτε τρίτο. Έχετε την αποκλειστική ευθύνη και νομική ευθύνη για τυχόν σχετικές τροποποιήσεις ή μεταβολές.

Όλες οι οθόνες LCD της AOC κατασκευάζονται σύμφωνα με το πρότυπο πολιτικής pixel ISO 9241-307
Κατηγορία 1.

Αν η εγγύησή σας έχει λήξει, εξακολουθείτε να έχετε πρόσβαση σε όλες τις διαθέσιμες επιλογές σέρβις, αλλά θα ευθύνεστε για το κόστος της υπηρεσίας, συμπεριλαμβανομένων των εξαρτημάτων, των εργατικών, της αποστολής (αν υπάρχει) και των ισχύοντων φόρων. Το Πιστοποιημένο ή Εξουσιοδοτημένο Κέντρο Σέρβις της AOC θα σας παράσχει μία εκτίμηση του κόστους σέρβις πριν λάβετε την εξουσιοδότησή σας να εκτελέσετε την υπηρεσία.

ΟΛΕΣ ΟΙ ΑΝΑΦΕΡΟΜΕΝΕΣ ΚΑΙ ΥΠΟΔΗΛΟΥΜΕΝΕΣ ΕΓΓΥΗΣΕΙΣ ΓΙ' ΑΥΤΟ ΤΟ ΠΡΟΪΟΝ (ΣΥΜΠΕΡΙΛΑΜΒΑΝΟΜΕΝΩΝ ΤΩΝ ΕΓΓΥΗΣΕΩΝ ΕΜΠΟΡΕΥΣΙΜΟΤΗΤΑΣ ΚΑΙ ΚΑΤΑΛΛΗΛΟΤΗΤΑΣ ΓΙΑ ΕΝΑ ΣΥΓΚΕΚΡΙΜΕΝΟ ΣΚΟΠΟ) ΠΕΡΙΟΡΙΖΟΝΤΑΙ ΣΕ ΔΙΑΡΚΕΙΑ ΓΙΑ ΠΕΡΙΟΔΟ ΤΡΙΩΝ (3) ΕΤΩΝ ΓΙΑ ΕΞΑΡΤΗΜΑΤΑ ΚΑΙ ΕΡΓΑΣΙΑ ΑΠΟ ΤΗΝ ΑΡΧΙΚΗ ΗΜΕΡΟΜΗΝΙΑ ΑΓΟΡΑΣ ΤΟΥ ΚΑΤΑΝΑΛΩΤΗ. ΚΑΜΙΑ ΕΓΓΥΗΣΗ (ΕΙΤΕ ΡΗΤΗ ΕΙΤΕ ΥΠΟΔΗΛΟΥΜΕΝΗ) ΔΕΝ ΙΣΧΥΕΙ ΜΕΤΑ ΑΠΟ ΑΥΤΗ ΤΗΝ ΠΕΡΙΟΔΟ. ΟΙ ΥΠΟΧΡΕΩΣΕΙΣ ΤΗΣ AOC INTERNATIONAL (EUROPE) B.V. ΚΑΙ ΟΙ ΕΠΑΝΟΡΘΩΣΕΙΣ ΣΑΣ ΔΥΝΑΜΕΙ ΤΟΥ ΠΑΡΟΝΤΟΣ ΙΣΧΥΟΥΝ ΑΠΟΚΛΕΙΣΤΙΚΑ ΚΑΙ ΜΟΝΟ ΟΠΩΣ ΑΝΑΦΕΡΟΝΤΑΙ ΕΔΩ. Η ΝΟΜΙΚΗ ΕΥΘΥΝΗ ΤΗΣ AOC INTERNATIONAL (EUROPE) B.V., ΕΙΤΕ ΒΑΣΙΖΕΤΑΙ ΣΕ ΣΥΜΒΑΣΗ, ΑΣΤΙΚΟ ΑΔΙΚΗΜΑ, ΕΓΓΥΗΣΗ, ΑΥΣΤΗΡΗ ΝΟΜΙΚΗ ΕΥΘΥΝΗ, Ή ΑΛΛΗ ΘΕΩΡΙΑ, ΔΕΝ ΠΡΕΠΕΙ ΝΑ ΥΠΕΡΒΑΙΝΕΙ ΤΗΝ ΤΙΜΗ ΤΗΣ ΜΕΜΟΝΩΜΕΝΗΣ ΜΟΝΑΔΑΣ, ΤΟ ΕΛΑΤΤΩΜΑ Ή ΤΗ ΖΗΜΙΑ ΤΗΣ ΟΠΟΙΑΣ ΑΠΟΤΕΛΕΙ ΤΗ ΒΑΣΗ ΤΗΣ ΑΞΙΩΣΗΣ. ΣΕ ΚΑΜΙΑ ΠΕΡΙΠΤΩΣΗ ΔΕΝ ΠΡΕΠΕΙ Η AOC INTERNATIONAL (EUROPE) B.V. ΝΑ ΘΕΩΡΗΘΕΙ ΝΟΜΙΚΑ ΥΠΕΥΘΥΝΗ ΓΙΑ ΟΠΟΙΑΔΗΠΟΤΕ ΑΠΩΛΕΙΑ ΚΕΡΔΩΝ, ΑΠΩΛΕΙΑ ΧΡΗΣΗΣ Ή ΕΓΚΑΤΑΣΤΑΣΕΩΝ Ή ΕΞΟΠΛΙΣΜΟΥ, Ή ΑΛΛΗ ΕΜΜΕΣΗ, ΑΚΟΥΣΙΑ Ή ΣΥΜΠΤΩΜΑΤΙΚΗ ΦΘΟΡΑ. ΚΑΠΟΙΕΣ ΠΟΛΙΤΕΙΕΣ ΔΕΝ ΕΠΙΤΡΕΠΟΥΝ ΤΗΝ ΕΞΑΙΡΕΣΗ Ή ΤΟΝ ΠΕΡΙΟΡΙΣΜΟ ΑΚΟΥΣΙΩΝ Ή ΣΥΜΠΤΩΜΑΤΙΚΩΝ ΦΘΟΡΩΝ, ΣΥΝΕΠΩΣ Ο ΠΙΟ ΠΑΝΩ ΠΕΡΙΟΡΙΣΜΟΣ ΕΝΔΕΧΕΤΑΙ ΝΑ ΜΗΝ ΙΣΧΥΕΙ ΓΙΑ ΣΑΣ ΑΝ ΚΑΙ Η ΠΑΡΟΥΣΑ ΠΕΡΙΟΡΙΣΜΕΝΗ ΕΓΓΥΗΣΗ ΣΑΣ ΔΙΝΕΙ ΣΥΓΚΕΚΡΙΜΕΝΑ ΝΟΜΙΚΑ ΔΙΚΑΙΩΜΑΤΑ, ΕΝΔΕΧΕΤΑΙ ΝΑ ΕΧΕΤΕ ΚΑΙ ΑΛΛΑ ΔΙΚΑΙΩΜΑΤΑ, ΤΑ ΟΠΟΙΑ ΙΣΩΣ ΝΑ ΔΙΑΦΕΡΟΥΝ ΑΠΟ ΧΩΡΑ ΣΕ ΧΩΡΑ. Η ΠΑΡΟΥΣΑ ΠΕΡΙΟΡΙΣΜΕΝΗ ΕΓΓΥΗΣΗ ΙΣΧΥΕΙ ΜΟΝΟ ΓΙΑ ΠΡΟΪΟΝΤΑ ΠΟΥ ΑΓΟΡΑΣΤΗΚΑΝ ΣΤΙΣ ΧΩΡΕΣ ΜΕΛΗ ΤΗΣ ΕΥΡΩΠΑΪΚΗΣ ΕΝΩΣΗΣ.

Οι πληροφορίες που περιέχονται στο εγχειρίδιο αυτό ενδέχεται να τροποποιηθούν χωρίς προειδοποίηση. Για περισσότερες πληροφορίες, επισκεφθείτε τη διεύθυνση: <http://www.aoc-europe.com>

Δήλωση Εγγύησης για τη Μέση Ανατολή και την Αφρική (ΜΕΑ)

Και

Την Κοινοπολιτεία Ανεξάρτητων Κρατών (CIS)

ΠΕΡΙΟΡΙΣΜΕΝΗ ΜΟΝΟΕΤΗΣ έως ΤΡΙΕΤΗΣ ΕΓΓΥΗΣΗ*

Για τις οθόνες AOC που πωλούνται στη Μέση Ανατολή και την Αφρική (ΜΕΑ) και την Κοινοπολιτεία Ανεξάρτητων Κρατών (CIS), η AOC International (Europe) B.V. εγγυάται πως το προϊόν αυτό δεν θα παρουσιάσει ελαττώματα στο υλικό και στην εργασία για περίοδο ενός (1) έως τριών (3) ετών από την ημερομηνία κατασκευής ανάλογα με την χώρα πώλησης. Κατά τη διάρκεια αυτής της περιόδου, η AOC International (Europe) B.V. προσφέρει Υποστήριξη Εγγύησης Carry-In (Επιστροφή στο Κέντρο Σέρβις) σε ένα Εξουσιοδοτημένο Κέντρο Σέρβις ή Αντιπρόσωπο της AOC και κατά τη διακριτική της ευχέρεια, είτε θα επισκευάσει το ελαττωματικό προϊόν με καινούργια ή ανασκευασμένα εξαρτήματα, ή θα το αντικαταστήσει με νέο ή ανασκευασμένο προϊόν χωρίς χρέωση, εκτός όπως *αναφέρεται πιο κάτω. Σύμφωνα με τη Συνθήκη Πολιτική, η εγγύηση θα υπολογίζεται από την ημερομηνία κατασκευής που προσδιορίζεται από τον σειριακό αριθμό Ταυτ. του προϊόντος αλλά η συνολική εγγύηση θα είναι Δεκαπέντε (15) έως Τριάντα Εννέα months (39) από την MFD (ημερομηνία κατασκευής) ανάλογα με την χώρα πώλησης. Η εγγύηση θα εξετάζεται για εξαιρετικές περιπτώσεις που είναι εκτός εγγύησης σύμφωνα με τον σειριακό αριθμό ID του προϊόντος και για παρόμοια εξαιρετικά περιστατικά, Πρωτότυπο Τιμολόγιο/Απόδειξη αγοράς είναι υποχρεωτικά.

Αν το προϊόν είναι ελαττωματικό, επικοινωνήστε με τον τοπικό αντιπρόσωπο της AOC ή ανατρέξτε στην ενότητα εξυπηρέτησης και υποστήριξης στον ιστότοπο της AOC για οδηγίες σχετικά με την εγγύηση στη χώρα σας.

- Αίγυπτος: http://aocmonitorap.com/egypt_eng
- CIS Κεντρική Ασία: <http://aocmonitorap.com/ciscentral>
- Μέση Ανατολή: <http://aocmonitorap.com/middleeast>
- Νότια Αφρική: <http://aocmonitorap.com/southafrica>
- Σαουδική Αραβία: <http://aocmonitorap.com/saudiarabia>

Διασφαλίστε ότι παρέχετε μία απόδειξη αγοράς που αναφέρει ημερομηνία και την παραδίδετε στο Εξουσιοδοτημένο Κέντρο Σέρβις ή Αντιπρόσωπο της AOC σύμφωνα με την εξής προϋπόθεση:

- Βεβαιωθείτε ότι η οθόνη LCD έχει συσκευαστεί σε κατάλληλο χαρτονένιο κουτί (η AOC προτιμά το πρωτότυπο χαρτονένιο κουτί της συσκευασίας για τη σωστή προστασία της οθόνης κατά τη μεταφορά).
- Γράψτε τον αριθμό RMA στην ετικέτα διεύθυνσης
- Γράψτε τον αριθμό RMA στη συσκευασία αποστολής

*** Η παρούσα περιορισμένη εγγύηση δεν καλύπτει τυχόν απώλειες ή ζημιές που προκύπτουν ως αποτέλεσμα**

- Βλάβες κατά τη μεταφορά λόγω ακατάλληλης συσκευασίας
- Ακατάλληλη εγκατάσταση ή συντήρηση εκτός από αυτή που γίνεται σύμφωνα με το εγχειρίδιο χρήστη της AOC
- Κακής χρήσης

- Αμέλειας
- Οποιαδήποτε αιτία πέραν της φυσιολογικής εμπορικής ή βιομηχανικής εφαρμογής
- Τροποποίηση από μη εξουσιοδοτημένη πηγή
- Επιδιόρθωση, τροποποίηση ή εγκατάσταση επιλογών ή εξαρτημάτων από οποιονδήποτε πέραν του Πιστοποιημένου Κέντρου AOC ή Εξουσιοδοτημένου Κέντρου Σέρβις της AOC
- Ακατάλληλες περιβαλλοντικές συνθήκες όπως υγρασία, βλάβη από νερό και σκόνη
- Βλάβη λόγω χρήσης βίας, σεισμό και τρομοκρατικές επιθέσεις
- Υπερβολική ή ανεπαρκής θέρμανση ή κλιματισμός ή διακοπές ηλεκτρικού ρεύματος, υπερτάσεις ή άλλες παρατυπίες

Η παρούσα περιορισμένη εγγύηση δεν καλύπτει οποιοδήποτε από τα firmware του προϊόντος ή υλισμικό που έχει τροποποιηθεί ή μεταβληθεί από σας ή οποιονδήποτε τρίτο. Έχετε την αποκλειστική ευθύνη και νομική ευθύνη για τυχόν σχετικές τροποποιήσεις ή μεταβολές.

Όλες οι οθόνες LCD της AOC κατασκευάζονται σύμφωνα με το πρότυπο πολιτικής pixel ISO 9241-307 Κατηγορία 1.

Αν η εγγύησή σας έχει λήξει, εξακολουθείτε να έχετε πρόσβαση σε όλες τις διαθέσιμες επιλογές σέρβις, αλλά θα ευθύνεστε για το κόστος της υπηρεσίας, συμπεριλαμβανομένων των εξαρτημάτων, των εργατικών, της αποστολής (αν υπάρχει) και των ισχύοντων φόρων. Το Πιστοποιημένο, Εξουσιοδοτημένο Κέντρο Σέρβις ή ο Αντιπρόσωπος της AOC θα σας παράσχει μία εκτίμηση του κόστους σέρβις πριν λάβετε την εξουσιοδότησή σας να εκτελέσετε την υπηρεσία.

ΟΛΕΣ ΟΙ ΑΝΑΦΕΡΟΜΕΝΕΣ ΚΑΙ ΥΠΟΔΗΛΟΥΜΕΝΕΣ ΕΓΓΥΗΣΕΙΣ ΓΙ' ΑΥΤΟ ΤΟ ΠΡΟΪΟΝ (ΣΥΜΠΕΡΙΛΑΜΒΑΝΟΜΕΝΩΝ ΤΩΝ ΕΓΓΥΗΣΕΩΝ ΕΜΠΟΡΕΥΣΙΜΟΤΗΤΑΣ ΚΑΙ ΚΑΤΑΛΛΗΛΟΤΗΤΑΣ ΓΙΑ ΕΝΑ ΣΥΓΚΕΚΡΙΜΕΝΟ ΣΚΟΠΟ) ΠΕΡΙΟΡΙΖΟΝΤΑΙ ΣΕ ΔΙΑΡΚΕΙΑ ΓΙΑ ΠΕΡΙΟΔΟ ΕΝΟΣ (1) Έως ΤΡΙΩΝ (3) ΕΤΩΝ ΓΙΑ ΕΞΑΡΤΗΜΑΤΑ ΚΑΙ ΕΡΓΑΣΙΑ ΑΠΟ ΤΗΝ ΑΡΧΙΚΗ ΗΜΕΡΟΜΗΝΙΑ ΑΓΟΡΑΣ ΤΟΥ ΚΑΤΑΝΑΛΩΤΗ. ΚΑΜΙΑ ΕΓΓΥΗΣΗ (ΕΙΤΕ ΡΗΤΗ ΕΙΤΕ ΥΠΟΔΗΛΟΥΜΕΝΗ) ΔΕΝ ΙΣΧΥΕΙ ΜΕΤΑ ΑΠΟ ΑΥΤΗ ΤΗΝ ΠΕΡΙΟΔΟ. ΟΙ ΥΠΟΧΡΕΩΣΕΙΣ ΤΗΣ AOC INTERNATIONAL (EUROPE) B.V. ΚΑΙ ΟΙ ΕΠΑΝΟΡΘΩΣΕΙΣ ΣΑΣ ΔΥΝΑΜΕΙ ΤΟΥ ΠΑΡΟΝΤΟΣ ΙΣΧΥΟΥΝ ΑΠΟΚΛΕΙΣΤΙΚΑ ΚΑΙ ΜΟΝΟ ΟΠΩΣ ΑΝΑΦΕΡΟΝΤΑΙ ΕΔΩ. Η ΝΟΜΙΚΗ ΕΥΘΥΝΗ ΤΗΣ AOC INTERNATIONAL (EUROPE) B.V., ΕΙΤΕ ΒΑΣΙΖΕΤΑΙ ΣΕ ΣΥΜΒΑΣΗ, ΑΣΤΙΚΟ ΑΔΙΚΗΜΑ, ΕΓΓΥΗΣΗ, ΑΥΣΤΗΡΗ ΝΟΜΙΚΗ ΕΥΘΥΝΗ, Ή ΑΛΛΗ ΘΕΩΡΙΑ, ΔΕΝ ΠΡΕΠΕΙ ΝΑ ΥΠΕΡΒΑΙΝΕΙ ΤΗΝ ΤΙΜΗ ΤΗΣ ΜΕΜΟΝΩΜΕΝΗΣ ΜΟΝΑΔΑΣ, ΤΟ ΕΛΑΤΤΩΜΑ Ή ΤΗ ΖΗΜΙΑ ΤΗΣ ΟΠΟΙΑΣ ΑΠΟΤΕΛΕΙ ΤΗ ΒΑΣΗ ΤΗΣ ΑΞΙΩΣΗΣ. ΣΕ ΚΑΜΙΑ ΠΕΡΙΠΤΩΣΗ ΔΕΝ ΠΡΕΠΕΙ Η AOC INTERNATIONAL (EUROPE) B.V. ΝΑ ΘΕΩΡΗΘΕΙ ΝΟΜΙΚΑ ΥΠΕΥΘΥΝΗ ΓΙΑ ΟΠΟΙΑΔΗΠΟΤΕ ΑΠΩΛΕΙΑ ΚΕΡΔΩΝ, ΑΠΩΛΕΙΑ ΧΡΗΣΗΣ Ή ΕΓΚΑΤΑΣΤΑΣΕΩΝ Ή ΕΞΟΠΛΙΣΜΟΥ, Ή ΑΛΛΗ ΕΜΜΕΣΗ, ΑΚΟΥΣΙΑ Ή ΣΥΜΠΤΩΜΑΤΙΚΗ ΦΘΟΡΑ. ΚΑΠΟΙΕΣ ΠΟΛΙΤΕΙΕΣ ΔΕΝ ΕΠΙΤΡΕΠΟΥΝ ΤΗΝ ΕΞΑΙΡΕΣΗ Ή ΤΟΝ ΠΕΡΙΟΡΙΣΜΟ ΑΚΟΥΣΙΩΝ Ή ΣΥΜΠΤΩΜΑΤΙΚΩΝ ΦΘΟΡΩΝ, ΣΥΝΕΠΩΣ Ο ΠΙΟ ΠΑΝΩ ΠΕΡΙΟΡΙΣΜΟΣ ΕΝΔΕΧΕΤΑΙ ΝΑ ΜΗΝ ΙΣΧΥΕΙ ΓΙΑ ΣΑΣ ΑΝ ΚΑΙ Η ΠΑΡΟΥΣΑ ΠΕΡΙΟΡΙΣΜΕΝΗ ΕΓΓΥΗΣΗ ΣΑΣ ΔΙΝΕΙ ΣΥΓΚΕΚΡΙΜΕΝΑ ΝΟΜΙΚΑ ΔΙΚΑΙΩΜΑΤΑ, ΕΝΔΕΧΕΤΑΙ ΝΑ ΕΧΕΤΕ ΚΑΙ ΑΛΛΑ ΔΙΚΑΙΩΜΑΤΑ, ΤΑ ΟΠΟΙΑ ΙΣΩΣ ΝΑ ΔΙΑΦΕΡΟΥΝ ΑΠΟ ΧΩΡΑ ΣΕ ΧΩΡΑ. Η ΠΑΡΟΥΣΑ ΠΕΡΙΟΡΙΣΜΕΝΗ ΕΓΓΥΗΣΗ ΙΣΧΥΕΙ ΜΟΝΟ ΓΙΑ ΠΡΟΪΟΝΤΑ ΠΟΥ ΑΓΟΡΑΣΤΗΚΑΝ ΣΤΙΣ ΧΩΡΕΣ ΜΕΛΗ ΤΗΣ ΕΥΡΩΠΑΪΚΗΣ ΕΝΩΣΗΣ.

Οι πληροφορίες που περιέχονται στο εγχειρίδιο αυτό ενδέχεται να τροποποιηθούν χωρίς προειδοποίηση. Για περισσότερες πληροφορίες, επισκεφθείτε τη διεύθυνση: <http://www.aocmonitorap.com>

AOC International (Europe) B.V.

Prins Bernhardplein 200 / 6th floor, Amsterdam, Κάτω Χώρες

Τηλ.: +31 (0)20 504 6962 • Fax: +31 (0)20 5046933

Πολιτική Εικονοστοιχείων ΑΟC

ISO 9241-307 Κατηγορίας 1

25 Ιουλίου 2013

Η ΑΟC προσπαθεί να παρέχει προϊόντα άριστης ποιότητας. Χρησιμοποιούμε μερικές από τις πιο προηγμένες διεργασίες κατασκευής της αγοράς και ασκούμε αυστηρό έλεγχο ποιότητας. Ωστόσο, τα ελαττώματα πίξελ ή υποπίξελ στις οθόνες TFT μόνιτορ που χρησιμοποιούνται στα μόνιτορ επίπεδης οθόνης είναι μερικές φορές αναπόφευκτα. Κανένας κατασκευαστής δεν μπορεί να εγγυηθεί ότι όλες οι οθόνες θα είναι χωρίς ελαττώματα πίξελ, αλλά η ΑΟC εγγυάται ότι κάθε μόνιτορ με απαράδεκτο αριθμό ελαττωμάτων θα επισκευάζεται ή θα αντικαθίσταται σύμφωνα με την εγγύηση. Η Πολιτική Εικονοστοιχείων αυτή εξηγεί τους διαφορετικούς τύπους ελαττωμάτων πίξελ και ορίζει τα αποδεκτά επίπεδα ελαττωμάτων για κάθε τύπο. Για να δικαιούστε επισκευή ή αντικατάσταση σύμφωνα με την εγγύηση, ο αριθμός ελαττωμάτων πίξελ σε μια οθόνη TFT μόνιτορ πρέπει να υπερβαίνει αυτά τα αποδεκτά επίπεδα.

Ορισμός Εικονοστοιχείων και υποεικονοστοιχείων

Ένα πίξελ, ή εικονοστοιχείο, αποτελείται από τρία υποπίξελ στα βασικά χρώματα κόκκινο, πράσινο και μπλε. Όταν όλα τα υποπίξελ ενός πίξελ είναι αναμμένα, τα τρίχρωμα υποπίξελ μαζί εμφανίζονται ως ένα ενιαίο λευκό πίξελ. Όταν όλα είναι σβηστά, τα τρίχρωμα υποπίξελ μαζί εμφανίζονται ως ένα ενιαίο μαύρο πίξελ.

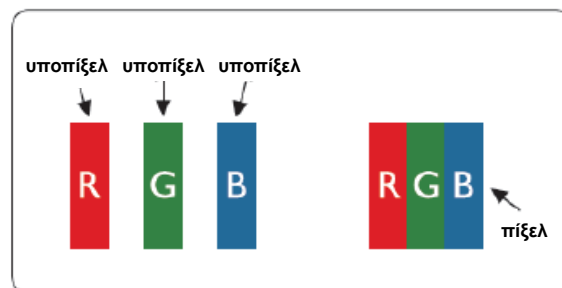

Τύποι ελαττωμάτων πίξελ

- Ελαττωματικές Φωτεινές Κουκίδες: η οθόνη εμφανίζει ένα σκούρο μοτίβο, τα υποπίξελ ή πίξελ είναι πάντα αναμμένα στο "on" (ενεργοποιημένα)
- Ελαττωματικές Μαύρες Κουκίδες: η οθόνη εμφανίζει ένα ανοιχτόχρωμο μοτίβο, τα υποπίξελ ή πίξελ είναι πάντα αναμμένα στο "off" (απενεργοποιημένα).

ISO 9241-307 Κατηγορία ελαττώματος πίξελ	Τύπος ελαττώματος 1 Φωτεινό πίξελ	Τύπος ελαττώματος 2 Μαύρο πίξελ	Τύπος ελαττώματος 3 Φωτεινό Υπο-πίξελ		Τύπος ελαττώματος 4 Μαύρο Υπο-πίξελ
Κατηγορία 1	1	1	2	+	1
			1	+	3
			0	+	5

AOC International (Europe) B.V.

Δήλωση εγγύησης για τη Βόρεια και Νότια Αμερική (εκτός Βραζιλίας)

ΔΗΛΩΣΗ ΕΓΓΥΗΣΗΣ
για έγχρωμες οθόνες AOC

Συμπεριλαμβάνονται και αυτές που πωλούνται στη Βόρεια Αμερική όπως καθορίζεται

Η Envision Peripherals, Inc. εγγυάται πως το προϊόν αυτό δεν θα παρουσιάσει ελαττώματα στο υλικό και στην τεχνική αρτιότητα για περίοδο τριών (3) ετών για εξαρτήματα και εργασία και ένα (1) έτος για το σωλήνα CRT ή οθόνη LCD από την αρχική ημερομηνία αγοράς από τον καταναλωτή. Κατά τη διάρκεια αυτής της περιόδου, η EPI (EPI είναι η συντομογραφία της Envision Peripherals, Inc.), κατά τη διακριτική της ευχέρεια, είτε θα επισκευάσει το ελαττωματικό προϊόν με καινούργια ή ανασκευασμένα εξαρτήματα, ή θα το αντικαταστήσει με νέο ή ανασκευασμένο προϊόν χωρίς χρέωση, εκτός όπως *αναφέρεται πιο κάτω. Τα εξαρτήματα ή το προϊόν που θα αντικατασταθεί θα καταστεί ιδιοκτησία της EPI.

Στις Η.Π.Α. για την επισκευή με βάση αυτή την περιορισμένη εγγύηση, καλέστε την EPI για το όνομα του εξουσιοδοτημένου κέντρου επισκευών που βρίσκεται πιο κοντά στην περιοχή σας. Παραδώστε το προϊόν προπληρωμένο, μαζί με την απόδειξη αγοράς που αναφέρει ημερομηνία, στο εξουσιοδοτημένο κέντρο επισκευών της EPI. Σε περίπτωση που δεν μπορείτε να παραδώσετε το προϊόν αυτοπροσώπως:

- Συσκευάστε το στην αρχική συσκευασία μεταφοράς (ή παρόμοια)
- Γράψτε τον αριθμό RMA στην ετικέτα διεύθυνσης
- Γράψτε τον αριθμό RMA στη συσκευασία αποστολής
- Ασφαλίστε το (ή αναλάβετε την ευθύνη για απώλεια/ φθορά κατά την αποστολή)
- Πληρώστε όλες τις χρεώσεις αποστολής

Η EPI δεν φέρει καμία ευθύνη για ζημιές που προκαλούνται σε προϊόντα που επιστρέφονται και δεν έχουν συσκευαστεί κατάλληλα.

Η EPI θα καταβάλει τη χρέωση για τα έξοδα επιστροφής εντός μίας εκ των χωρών που αναφέρονται στην παρούσα δήλωση εγγύησης. Η EPI δεν φέρει ευθύνη για τυχόν έξοδα που σχετίζονται με τη μεταφορά του προϊόντος διασχίζοντας διεθνή σύνορα. Αυτό περιλαμβάνει τα διεθνή σύνορα των χωρών εντός των δηλώσεων εγγύησης.

Στις Ηνωμένες Πολιτείες και τον Καναδά επικοινωνήστε με τον προμηθευτή ή την υπηρεσία εξυπηρέτησης πελατών EPI, το τμήμα RMA στον αριθμό χωρίς χρέωση (888) 662-9888. Εναλλακτικά, μπορείτε να ζητήσετε έναν αριθμό RMA ηλεκτρονικά στο www.aoc.com/na-warranty.

* Η παρούσα περιορισμένη εγγύηση δεν καλύπτει τυχόν απώλειες ή ζημιές που προκύπτουν ως αποτέλεσμα

- Μεταφοράς ή ακατάλληλης εγκατάστασης ή συντήρησης
- Κακής χρήσης
- Αμέλειας
- Οποιαδήποτε αιτία πέραν της φυσιολογικής εμπορικής ή βιομηχανικής εφαρμογής
- Τροποποίηση από μη εξουσιοδοτημένη πηγή
- Επιδιόρθωση, τροποποίηση ή εγκατάσταση μερών ή εξαρτημάτων από οποιονδήποτε άλλον εκτός από εξουσιοδοτημένο κέντρο επισκευών της EPI
- Ακατάλληλο περιβάλλον
- Υπερβολική ή ανεπαρκής θέρμανση ή κλιματισμός ή διακοπές ηλεκτρικού ρεύματος, υπερτάσεις ή άλλες παρατυπίες

Η παρούσα τριετής περιορισμένη εγγύηση δεν καλύπτει οποιοδήποτε από το υλικολογισμικό του προϊόντος ή υλικό που έχει τροποποιηθεί ή μεταβληθεί από σας ή οποιονδήποτε τρίτο. Έχετε την αποκλειστική ευθύνη και νομική ευθύνη για τυχόν σχετικές τροποποιήσεις ή μεταβολές.

ΟΛΕΣ ΟΙ ΡΗΤΕΣ ΚΑΙ ΣΙΩΠΗΡΕΣ ΕΓΓΥΗΣΕΙΣ ΓΙΑ ΑΥΤΟ ΤΟ ΠΡΟΪΟΝ (ΣΥΜΠΕΡΙΛΑΜΒΑΝΟΜΕΝΩΝ ΤΩΝ ΕΓΓΥΗΣΕΩΝ ΕΜΠΟΡΕΥΣΙΜΟΤΗΤΑΣ ΚΑΙ ΚΑΤΑΛΛΗΛΟΤΗΤΑΣ ΓΙΑ ΕΝΑ ΣΥΓΚΕΚΡΙΜΕΝΟ ΣΚΟΠΟ) ΠΕΡΙΟΡΙΖΟΝΤΑΙ ΣΕ ΔΙΑΡΚΕΙΑ ΓΙΑ ΠΕΡΙΟΔΟ ΤΡΙΩΝ (3) ΕΤΩΝ ΓΙΑ ΕΞΑΡΤΗΜΑΤΑ ΚΑΙ ΕΡΓΑΣΙΑ ΚΑΙ ΕΝΑ (1) ΕΤΟΣ ΓΙΑ ΣΩΛΗΝΑ CRT Ή ΟΘΟΝΗ LCD ΑΠΟ ΤΗΝ ΑΡΧΙΚΗ ΗΜΕΡΟΜΗΝΙΑ ΑΓΟΡΑΣ ΤΟΥ ΚΑΤΑΝΑΛΩΤΗ. ΚΑΜΙΑ ΕΓΓΥΗΣΗ (ΕΙΤΕ ΡΗΤΗ ΕΙΤΕ ΥΠΟΔΗΛΟΥΜΕΝΗ) ΔΕΝ ΙΣΧΥΕΙ ΜΕΤΑ ΑΠΟ ΑΥΤΗ ΤΗΝ ΠΕΡΙΟΔΟ. ΣΤΙΣ ΗΝΩΜΕΝΕΣ ΠΟΛΙΤΕΙΕΣ ΤΗΣ ΑΜΕΡΙΚΗΣ, ΟΡΙΣΜΕΝΕΣ ΠΟΛΙΤΕΙΕΣ ΔΕΝ ΕΠΙΤΡΕΠΟΥΝ ΠΕΡΙΟΡΙΣΜΟΥΣ ΣΤΗ ΔΙΑΡΚΕΙΑ ΤΗΣ ΣΙΩΠΗΡΗΣ ΕΓΓΥΗΣΗΣ, ΣΥΝΕΠΩΣ ΟΙ ΠΑΡΑΠΑΝΩ ΠΕΡΙΟΡΙΣΜΟΙ ΜΠΟΡΕΙ ΝΑ ΜΗΝ ΙΣΧΥΟΥΝ ΓΙΑ ΕΣΑΣ.

ΟΙ ΥΠΟΧΡΕΩΣΕΙΣ ΤΗΣ ΕΡΙ ΚΑΙ ΟΙ ΕΠΑΝΟΡΘΩΣΕΙΣ ΣΑΣ ΙΣΧΥΟΥΝ ΑΠΟΚΛΕΙΣΤΙΚΑ ΚΑΙ ΜΟΝΟ ΟΠΩΣ ΑΝΑΦΕΡΟΝΤΑΙ ΕΔΩ. ΕΓΓΥΗΣΗ ΕΡΙ, ΕΙΤΕ ΒΑΣΙΖΕΤΑΙ ΣΕ ΣΥΜΒΟΛΑΙΟ, ΑΣΤΙΚΟ ΑΔΙΚΗΜΑ, ΕΓΓΥΗΣΗ, ΑΥΣΤΗΡΗ ΝΟΜΙΚΗ ΕΥΘΥΝΗ, Ή ΑΛΛΗ ΘΕΩΡΙΑ, ΔΕΝ ΠΡΕΠΕΙ ΝΑ ΥΠΕΡΒΑΙΝΕΙ ΤΗΝ ΤΙΜΗ ΤΗΣ ΜΕΜΟΝΩΜΕΝΗΣ ΜΟΝΑΔΑΣ, ΤΟ ΕΛΑΤΤΩΜΑ Ή ΤΗ ΖΗΜΙΑ ΤΗΣ ΟΠΟΙΑΣ ΑΠΟΤΕΛΕΙ ΤΗ ΒΑΣΗ ΤΗΣ ΑΞΙΩΣΗΣ ΣΕ ΚΑΜΙΑ ΠΕΡΙΠΤΩΣΗ ΔΕΝ ΠΡΕΠΕΙ Η ENVISION PERIPHERALS, INC. ΝΑ ΘΕΩΡΗΘΕΙ ΝΟΜΙΚΑ ΥΠΕΥΘΥΝΗ ΓΙΑ ΟΠΟΙΟΔΗΠΟΤΕ ΑΠΩΛΕΙΑ ΚΕΡΔΩΝ, ΑΠΩΛΕΙΑ ΧΡΗΣΗΣ Ή ΕΓΚΑΤΑΣΤΑΣΕΩΝ Ή ΕΞΟΠΛΙΣΜΟΥ, Ή ΑΛΛΗ ΕΜΜΕΣΗ, ΑΚΟΥΣΙΑ Ή ΣΥΜΠΤΩΜΑΤΙΚΗ ΦΘΟΡΑ. ΣΤΙΣ ΗΝΩΜΕΝΕΣ ΠΟΛΙΤΕΙΕΣ ΤΗΣ ΑΜΕΡΙΚΗΣ, ΟΡΙΣΜΕΝΕΣ ΠΟΛΙΤΕΙΕΣ ΔΕΝ ΕΠΙΤΡΕΠΟΥΝ ΤΗΝ ΕΞΑΙΡΕΣΗ Ή ΤΟΝ ΠΕΡΙΟΡΙΣΜΟ ΑΚΟΥΣΙΩΝ Ή ΣΥΜΠΤΩΜΑΤΙΚΩΝ ΦΘΟΡΩΝ. ΣΥΝΕΠΩΣ Ο ΠΙΟ ΠΑΝΩ ΠΕΡΙΟΡΙΣΜΟΣ ΕΝΔΕΧΕΤΑΙ ΝΑ ΜΗΝ ΙΣΧΥΕΙ ΓΙΑ ΣΑΣ. ΑΝ ΚΑΙ Η ΠΑΡΟΥΣΑ ΠΕΡΙΟΡΙΣΜΕΝΗ ΕΓΓΥΗΣΗ ΣΑΣ ΔΙΝΕΙ ΣΥΓΚΕΚΡΙΜΕΝΑ ΝΟΜΙΚΑ ΔΙΚΑΙΩΜΑΤΑ, ΕΝΔΕΧΕΤΑΙ ΝΑ ΕΧΕΤΕ ΚΑΙ ΑΛΛΑ ΔΙΚΑΙΩΜΑΤΑ, ΤΑ ΟΠΟΙΑ ΙΣΩΣ ΝΑ ΔΙΑΦΕΡΟΥΝ ΑΠΟ ΧΩΡΑ ΣΕ ΧΩΡΑ.

Στις Ηνωμένες Πολιτείες της Αμερικής, αυτή η περιορισμένη εγγύηση είναι έγκυρη μόνο για προϊόντα που αγοράζονται στις ηπειρωτικές Ηνωμένες Πολιτείες, την Αλάσκα και τη Χαβάη.

Εκτός των Ηνωμένων Πολιτειών της Αμερικής, αυτή η περιορισμένη εγγύηση είναι έγκυρη μόνο για προϊόντα που αγοράζονται στον Καναδά.

Οι πληροφορίες που περιέχονται στο εγχειρίδιο αυτό ενδέχεται να τροποποιηθούν χωρίς προειδοποίηση. Για περισσότερες λεπτομέρειες, επισκεφθείτε:

ΗΠΑ: http://us.aoc.com/support/find_service_center

ΑΡΓΕΝΤΙΝΗ: http://ar.aoc.com/support/find_service_center

ΒΟΛΙΒΙΑ: http://bo.aoc.com/support/find_service_center

ΧΙΛΗ: http://cl.aoc.com/support/find_service_center

ΚΟΛΟΜΒΙΑ: http://co.aoc.com/support/find_service_center

ΚΟΣΤΑ ΡΙΚΑ: http://cr.aoc.com/support/find_service_center

ΔΟΜΙΝΙΚΑΝΗ ΔΗΜΟΚΡΑΤΙΑ: http://do.aoc.com/support/find_service_center

ΙΣΗΜΕΡΙΝΟΣ: http://ec.aoc.com/support/find_service_center

ΕΛ ΣΑΛΒΑΔΟΡ: http://sv.aoc.com/support/find_service_center

ΓΟΥΑΤΕΜΑΛΑ: http://gt.aoc.com/support/find_service_center

ΟΝΔΟΥΡΑ: http://hn.aoc.com/support/find_service_center

ΝΙΚΑΡΑΓΟΥΑ: http://ni.aoc.com/support/find_service_center

ΠΑΝΑΜΑΣ: http://pa.aoc.com/support/find_service_center

ΠΑΡΑΓΟΥΑΗ: http://py.aoc.com/support/find_service_center

ΠΕΡΟΥ: http://pe.aoc.com/support/find_service_center

ΟΥΡΟΥΓΟΥΑΗ: http://pe.aoc.com/support/find_service_center

ΒΕΝΕΖΟΥΕΛΑ: http://ve.aoc.com/support/find_service_center

ΑΝ Η ΧΩΡΑ ΔΕΝ ΑΝΑΓΡΑΦΕΤΑΙ: http://latin.aoc.com/support/find_service_center

ΠΡΟΓΡΑΜΜΑ EASE



Μόνο για οθόνες με την εμπορική επωνυμία AOC που πωλούνται στις ηπειρωτικές Ηνωμένες Πολιτείες. Όλες οθόνες με την εμπορική επωνυμία AOC καλύπτονται τώρα από το πρόγραμμα EASE. Αν η οθόνη εμφανίσει δυσλειτουργία οποιαδήποτε στιγμή κατά τους τρεις πρώτους μήνες, η AOC θα σας παρέχει μια οθόνη αντικατάστασης μέσα σε 72 ώρες από την έγκριση από το πρόγραμμά μας. Αν η οθόνη σας καλύπτεται από το πρόγραμμα EASE, η AOC θα πληρώσει τα ναύλα και για τις δύο μεταφορές.

Βήμα 1: Τηλεφωνήστε στο τμήμα TECH στον αριθμό 888.662.9888.

Βήμα 2: Συμπληρώστε και αποστείλετε τα έντυπα δήλωσης EASE μέσω ταχυδρομείου ή φαξ.

Βήμα 3: Θα εκδώσουμε έναν αριθμό έγκρισης επιστροφής (RMA) με την επαλήθευση της συμμετοχής σας στο πρόγραμμα.

Βήμα 4: Θα αποσταλεί εκ των προτέρων μια οθόνη στην τοποθεσία σας.

Βήμα 5: Θα εκδώσουμε ένα εισιτήριο υπηρεσίας UPS για να παραλάβουμε την ελαττωματική μονάδα.

Βήμα 6: Ανατρέξτε στο παρακάτω διάγραμμα για τις προϋποθέσεις συμμετοχής στο πρόγραμμα EASE.

ΠΕΡΙΟΔΟΣ ΕΓΓΥΗΣΗΣ	ΚΑΛΥΨΗ ΧΩΡΙΣ ΧΡΕΩΣΗ	ΧΡΕΩΣΕΙΣ ΠΕΛΑΤΩΝ
Μέσα στους τρεις πρώτους μήνες από την αγορά: Καλύπτεται από το EASE	- Νέα οθόνη AOC - Αποστολή ετικέτας υπηρεσίας και χρέωση ναύλων επιστροφής μέσω UPS	- Κανένα*
Από τους 4 μήνες – 1 έτος	- Όλα τα εξαρτήματα & η εργασία συμπεριλαμβανομένων του σωλήνα CRT & της οθόνης LCD	- Ναύλα αποστολής μέσω UPS στην AOC
Από 1 έτος - 3 έτη: Κάλυψη μέσω της τυπικής περιορισμένης εγγύησης	- Όλα τα εξαρτήματα & η εργασία (εξαιρουμένων του σωλήνα CRT & της οθόνης LCD)	- Ναύλα αποστολής μέσω UPS στην AOC

*Η AOC θα χρειαστεί έναν αριθμό πιστωτικής κάρτας αν θέλετε να λάβετε εκ των προτέρων στην τοποθεσία σας μια νέα οθόνη AOC, πριν φτάσει η ελαττωματική μονάδα στο κέντρο επισκευών της AOC. Αν δεν θέλετε να αποστείλετε τα στοιχεία πιστωτικής κάρτας, η AOC θα αποστείλει τη νέα οθόνη μόλις η ελαττωματική μονάδα φτάσει στο κέντρο επισκευών της AOC.





Congratulations!

This product is TCO Certified – for Sustainable IT



TCO Certified is an international third party sustainability certification for IT products. TCO Certified ensures that the manufacture, use and recycling of IT products reflect environmental, social and economic responsibility. Every TCO Certified product model is verified by an accredited independent test laboratory.

This product has been verified to meet all the criteria in TCO Certified, including:

Corporate Social Responsibility

Socially responsible production - working conditions and labor law in manufacturing country

Energy Efficiency

Energy efficiency of product and power supply. Energy Star compliant, where applicable

Environmental Management System

Manufacturer must be certified according to either ISO 14001 or EMAS

Minimization of Hazardous Substances

Limits on cadmium, mercury, lead & hexavalent chromium including requirements for mercury-free products, halogenated substances and hazardous flame retardants

Design for Recycling

Coding of plastics for easy recycling. Limit on the number of different plastics used.

Product Lifetime, Product Take Back

Minimum one-year product warranty. Minimum three-year availability of spare parts. Product takeback

Packaging

Limits on hazardous substances in product packaging. Packaging prepared for recycling

Ergonomic, User-centered design

Visual ergonomics in products with a display. Adjustability for user comfort (displays, headsets)

Acoustic performance – protection against sound spikes (headsets) and fan noise (projectors, computers)

Ergonomically designed keyboard (notebooks)

Electrical Safety, minimal electro-magnetic Emissions

Third Party Testing

All certified product models have been tested in an independent, accredited laboratory.

A detailed criteria set is available for download at www.tcodevelopment.com, where you can also find a searchable database of all TCO Certified IT products.

TCO Development, the organization behind TCO Certified, has been an international driver in the field of Sustainable IT for 20 years. Criteria in TCO Certified are developed in collaboration with scientists, experts, users and manufacturers. Organizations around the world rely on TCO Certified as a tool to help them reach their sustainable IT goals. We are owned by TCO, a non-profit organization representing office workers. TCO Development is headquartered in Stockholm, Sweden, with regional presence in North America and Asia.

For more information, please visit
www.tcodevelopment.com

(ΓΙΑ ΜΟΝΤΕΛΑ ΜΕ ΠΙΣΤΟΠΟΙΗΣΗ TCO)