

Программируемые контроллеры S7-1200



3/2	Введение
3/2	Общие сведения
3/7	Промышленная связь
3/12	Проектирование
3/13	Центральные процессоры
3/13	Общие сведения
3/18	Стандартные CPU
3/18	Центральные процессоры CPU 1211C
3/27	Центральные процессоры CPU 1212C
3/37	Центральные процессоры CPU 1214C
3/47	Центральные процессоры CPU 1215C
3/57	Центральный процессор CPU 1217C
3/64	F-CPU для систем обеспечения безопасности
3/64	Центральные процессоры CPU 1212FC
3/73	Центральные процессоры CPU 1214FC
3/82	Центральные процессоры CPU 1215FC
3/91	Карты памяти
3/93	Сигнальные модули и платы
3/93	Общие сведения
3/97	Сигнальные модули и платы стандартного назначения
3/97	Сигнальные модули SM 1221 и платы SB 1221
3/100	Сигнальные модули SM 1222 и платы SB 1222
3/105	Сигнальные модули SM 1223 и платы SB 1223
3/111	Сигнальные модули SM 1231 и плата SB 1231
3/115	Сигнальные модули SM 1231 RTD и плата SB 1231 RTD
3/119	Сигнальные модули SM 1231 TC и плата SB 1231 TC
3/123	Сигнальные модули SM 1232 и плата SB 1232
3/126	Сигнальный модуль SM 1234
3/129	Сигнальный модуль SM 1238
3/132	F модули для систем обеспечения безопасности
3/132	Сигнальный модуль SM 1226 F-DI 16x 24VDC
3/135	Сигнальный модуль SM 1226 F-DQ 4x 24VDC/2A
3/138	Сигнальный модуль SM 1226 F-RQ 2x Relay
3/141	Коммуникационные модули
3/141	Общие сведения
3/143	Модуль ведущего DP устройства CM 1243-5
3/146	Модуль ведомого DP устройства CM 1242-5
3/148	Коммуникационный модуль CM 1243-2 и модуль DCM 1271
3/151	Коммуникационный процессор CP 1242-7 V2
3/156	Коммуникационный процессор CP 1243-7
3/161	Коммуникационный процессор CP 1243-1
3/165	Коммуникационный процессор CP 1243-1 IEC
3/168	Коммуникационный процессор CP 1243-1 DNP3
3/172	Коммуникационный процессор CP 1243-8 IRC
3/177	Коммуникационный процессор CP 1243-1 PCC
3/180	Коммуникационные модули CM 1241 и плата CB 1241
3/184	4-канальный коммутатор CSM 1277
3/186	Коммуникационный модуль RF120C
3/188	Коммуникационный модуль CM CANopen
3/190	Технологические модули
3/190	Общие сведения
3/191	Технологический модуль SM 1278 IO-Link Master
3/194	Модуль мониторинга состояний SIPLUS CMS1200 SM 1281
3/197	Модуль взвешивания SIWAREX WP231
3/202	Модуль взвешивания SIWAREX WP241
3/207	Модуль дозирования и наполнения SIWAREX WP251
3/211	Оперативное управление и мониторинг
3/211	Панели операторов SIMATIC Basic Panel
3/224	Дополнительные компоненты
3/224	Блок питания PM 1207
3/226	Плата буферной батареи BB 1297
3/227	Имитаторы входных сигналов SIM 1274
3/228	Терминальные блоки
3/231	Прочие компоненты
3/233	Комплекты на базе S7-1200
3/233	Стартовые и тренировочные комплекты
Siemens ST 70 • 2017	

Программируемые контроллеры S7-1200

Введение

Общие сведения

Обзор



Компактный модульный программируемый контроллер, полностью отвечающий требованиям концепции Totally Integrated Automation:

- Широкие функциональные возможности и высокая производительность при относительно низкой стоимости.
- Решение стандартных задач управления, задач противоаварийной защиты и обеспечения безопасности низкого и среднего уровня сложности в системах автоматизации циклических производств, а также автоматизации зданий.

- Построение локальных узлов автоматизации, работа в составе комплексных распределенных структур управления с интенсивным сетевым обменом данными.
- Функционирование в реальном масштабе времени, мощные коммуникационные возможности, простая интеграция в системы телеуправления.
- Широкий спектр модулей и плат различного назначения.
- Исключительно простая установка, программирование и обслуживание.
- Соответствие требованиям российских и международных стандартов. Система управления качеством продукции сертифицирована по ISO 9001.
- Мощная система программирования, конфигурирования и технической диагностики.

По классификации SIEMENS программируемые контроллеры S7-1200 относятся к классу базовых контроллеров.

Более полную информацию о программируемых контроллерах S7-1200 можно найти в интернете по адресу: www.siemens.ru/S7-1200

Назначение

Программируемый контроллер S7-1200 способен решать логические задачи, задачи автоматического регулирования и управления перемещением, выполнять математическую обработку информации. Он обладает широкими функциональными возможностями, отличается относительно невысокой стоимостью и может использоваться во всех секторах промышленного производства, а также в системах автоматизации зданий.

Компактное модульное исполнение в сочетании с высокой вычислительной мощностью позволяют использовать S7-1200 для решения широкого круга задач автоматизации. Этот спектр задач простирается от замены простейших релейно-контактных схем до построения комплексных распределенных структур автоматизации, использующих интенсивный сетевой обмен данными.

S7-1200 может использоваться в областях, где применение контроллеров ранее считалось экономически не выгодным и для решения задач автоматизации использовались специализированные электронные устройства.

Контроллер может оснащаться стандартными центральными процессорами или центральными процессорами для систем

противоаварийной защиты и обеспечения безопасности (F-CPU) и ориентирован на построение систем автоматизации:

- Складского хозяйства.
- Конвейерных систем.
- Элеваторов и эскалаторов.
- Систем транспортировки материалов.
- Металлообрабатывающих машин.
- Упаковочных машин.
- Печатающих машин.
- Текстильных машин.
- Смешивающих установок.
- Опреснительных установок.
- Установок по очистке сточных вод.
- Внешних дисплеев.
- Станций распределения электроэнергии.
- Регулирования температуры в помещениях.
- Нагревательных/охладительных установок.
- Противопожарных систем.
- Установок кондиционирования воздуха.
- Осветительных установок.
- Насосных станций.
- Установок обеспечения безопасности/защиты доступа и т.д.

Модификации и исполнения



В зависимости от типа используемого центрального процессора программируемый контроллер S7-1200 может находить применение для решения различного круга задач:

- S7-1200 на базе стандартных CPU:



- Решение стандартных задач автоматического управления различной степени сложности. Поддержка широкого спектра технологических функций на уровне встроенного программного обеспечения CPU.

- Модульная конструкция. Широкий спектр сигнальных, коммуникационных и технологических модулей и плат для максимальной адаптации аппаратуры к требованиям решаемых задач.
- Поддержка систем локального и распределенного ввода-вывода.
- Широкие коммуникационные возможности, простая интеграция в различные сетевые структуры, поддержка информационных технологий.
- Удобная конструкция, отсутствие буферных батарей, работа с естественным охлаждением, минимальные затраты на эксплуатацию.
- S7-1200F на базе F-CPU:
 - Полная поддержка всех свойств и функций программируемых контроллеров S7-1200 стандартного назначения.
 - Построение систем противоаварийной защиты и обеспечения безопасности (F систем), отвечающих требованиям уровней безопасности SIL1 ... SIL3 по стандарту IEC 61508 и уровней производительности PLa ... PLe по стандарту ISO 13849.
 - Обслуживание систем локального и распределенного ввода-вывода со смешанным составом F модулей и модулей стандартного назначения.

Аппаратура программируемых контроллеров S7-1200 выпускается в двух исполнениях:

- SIMATIC S7-1200 для эксплуатации в стандартных промышленных условиях:
 - монтаж в шкафы управления внутренней установки;
 - отсутствие конденсата;
 - максимальный диапазон рабочих температур от -20 до +60 °C (зависит от типа модулей).
- SIPLUS extreme S7-1200 для эксплуатации в тяжелых промышленных условиях:
 - монтаж в шкафы управления внутренней или наружной установки;
 - возможность появления конденсата и льда;
 - наличие в воздухе химически, биологически и механически активных веществ;
 - максимальный диапазон рабочих температур от -40 до +70 °C (зависит от типа модулей).

Модули одних и тех же типов исполнений SIMATIC и SIPLUS extreme имеют одинаковое функциональное назначение, одинаковый набор электрических и временных параметров, одинаковые схемы подключения внешних цепей, одинаковые установочные размеры и способы монтажа и отличаются только допустимыми условиями эксплуатации.

Состав семейства

Семейство программируемых контроллеров S7-1200 объединяет в своем составе:

- Модули центральных процессоров (CPU 121xC/ CPU 121xFC) различной производительности с модификациями для питания постоянным или переменным током.
- Сигнальные платы SB 12xx для установки в модули центральных процессоров и расширения их системы ввода-вывода без увеличения установочных размеров контроллера.
- Сигнальные модули SM 12xx для ввода и вывода дискретных или аналоговых сигналов.
- Коммуникационные модули CM 12xx и CP 12xx для подключения контроллера к сети Industrial Ethernet, PROFIBUS

DP, обмена данными через последовательные каналы связи, мобильные беспроводные сети, каналы связи систем телеуправления.

- Технологические модули для автоматизации задач взвешивания, измерения виброускорений, управления ведомыми устройствами IO-Link.
- Стабилизированный блок питания PS 1207 с входным напряжением ~120/230 В и выходным напряжением =24 В.
- Дополнительные компоненты в виде карт памяти SIMATIC Memory Card, имитаторов входных сигналов для отладки программ контроллеров и модуля буферной батареи и т.д.

Конструкция



Все модули контроллера S7-1200:

- Выпускаются в компактных пластиковых корпусах со степенью защиты IP20.
- Оснащены светодиодами индикации состояний, наличия ошибок в работе контроллера, а также запроса на обслуживание.
- Обеспечивают удобный доступ к элементам управления и соединительным устройствам, закрытым защитными пластиковыми дверцами.
- Имеют съемные терминальные блоки с контактами под винт для подключения внешних электрических цепей.
- Монтируются на стандартную профильную шину DIN или на вертикальную плоскую поверхность.

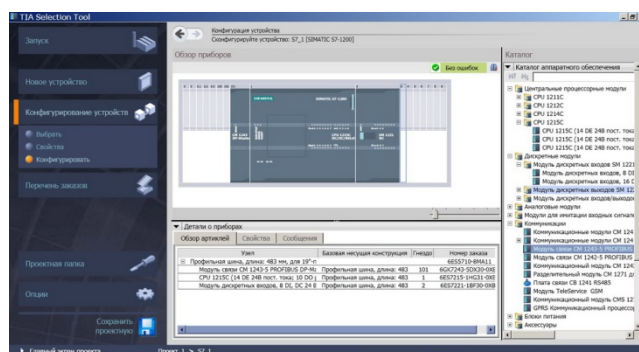

Коммуникационные модули устанавливаются слева от центрального процессора и подключаются к внутренней шине контроллера через встроенный в каждый модуль соединитель. К одному центральному процессору допускается выполнять подключение до трех коммуникационных модулей.

Сигнальные и технологические модули устанавливаются справа от центрального процессора и подключаются к внутренней шине контроллера через выдвигаемые соединители с фиксирующей защелкой, встроенные в корпуса соответствующих модулей.

Программируемые контроллеры S7-1200

Введение

Общие сведения

В центральном процессоре CPU 1211C интерфейс подключения сигнальных модулей отсутствует. К одному центральному процессору CPU 1212C(FC) допускается подключать до 2, к остальным типам центральных процессоров до 8 сигнальных и технологических модулей.

Для исключения ошибок при заказе программируемых контроллеров S7-1200 рекомендуется использовать конфигура-тор TIA Selection Tool, автоматически учитывающий все пра-

вила использования модулей и плат расширения, не позволяющий создавать неработоспособные конфигурации контроллера и формирующий готовую заказную спецификацию. Этот конфигуратор включен в электронный каталог СА01 и в интерактивную систему заказов "Industry Mall". Дополнительно его можно найти в интернете по адресу:

www.siemens.com/tia-selection-tool-standalone

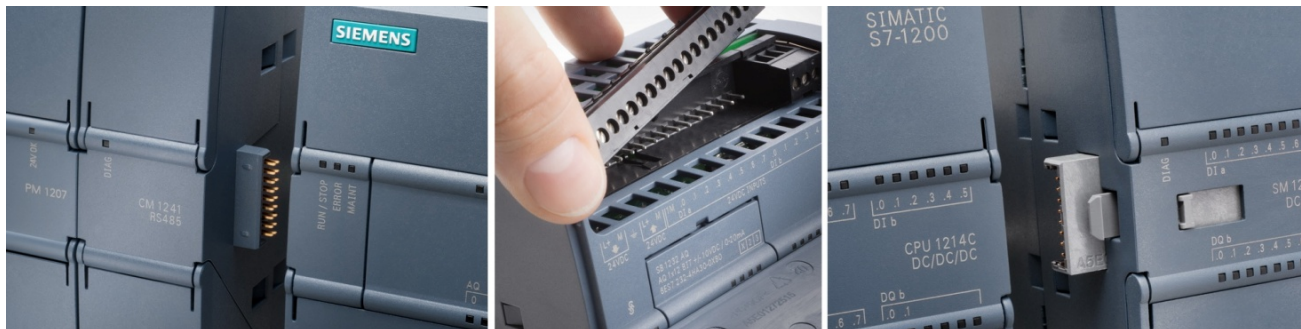

Расширение

CPU 1211C:
3x CM/CP + 1x SB/CB/BB



CPU 1212C(FC):
3x CM/CP + 1x SB/CB/BB + 2x SM



CPU 1214C(FC)/ CPU 1215C(FC)/ CPU 1217C:
3x CM/CP + 1x SB/CB/BB + 8x SM



Обозначения:

- BB модуль буферной батареи*
- CPU центральный процессор
- CM коммуникационный модуль
- CP коммуникационный процессор
- CB коммуникационная плата
- SB сигнальная плата
- SM сигнальный модуль

* только для CPU от V3.0 и выше

2-рядная конфигурация



Кабель 6ES7 290-6AA30-0XA0
длиной 2 м

Простейшие системы управления могут создаваться на базе одного отдельно взятого центрального процессора. Для построения более сложных систем модуль центрального процессора дополняется необходимым набором модулей и плат.

Все типы центральных процессоров S7-1200 позволяют выполнять установку одной сигнальной или коммуникационной платы и подключать до трех коммуникационных модулей. Установка сигнальной или коммуникационной платы не изменяет монтажных размеров центрального процессора и позволяет получать до 4 дополнительных дискретных каналов, 1 аналоговый или 1 коммуникационный канал RS 485.

Количество подключаемых сигнальных модулей зависит от типа центрального процессора. Центральный процессор CPU 1211C не имеет интерфейса расширения сигнальными модулями. К центральному процессору CPU 1212C может подключаться до 2, к остальным типам центральных процессоров до 8 сигнальных модулей. При необходимости сигнальные модули контроллера могут располагаться в два ряда. Связь между рядами выполняется интерфейсным кабелем 6ES7290-6AA30-0XA0 длиной 2 м.

Основное ограничение на состав используемых модулей и плат расширения накладывает нагрузочная способность внутренней шины контроллера. Этот параметр приводится в технических данных центральных процессоров. Суммарный потребляемый ток всех модулей и плат расширения не должен превышать нагрузочной способности внутренней шины.

Центральный процессор, модули и платы расширения образуют систему локального ввода-вывода контроллера. Кроме системы локального ввода-вывода программируемые контроллеры S7-1200 способны обслуживать и системы распределенного ввода-вывода. Компоненты этих систем подключаются к контроллеру через встроенный интерфейс PROFINET центрального процессора и/или через коммуникационные модули и платы.

С точки зрения программирования различий между системами локального и распределенного ввода-вывода не существует. Для них используются одинаковые способы программирования, конфигурирования, настройки параметров и диагностики.

Сертификаты и одобрения

Программируемые контроллеры S7-1200 отвечают требованиям целого ряда международных и национальных стандартов, что позволяет использовать эти приборы во всех регионах земного шара:

- Сертификат соответствия ЕАС (Беларусь, Казахстан, Россия).
- Свидетельство Федерального агентства по техническому регулированию и метрологии об утверждении средств измерений.
- Марка CE:
 - Низковольтная аппаратура - директива ЕС 2006/95/ЕС: EN 61131-2: 2007 программируемые контроллеры – требования к аппаратуре и испытания.
 - Электромагнитная совместимость - директива ЕС 2004/108/ЕС. Электромагнитные излучения: EN 61000-6-4 + A1: 2011 - промышленная среда. Стойкость к электромагнитным воздействиям: EN 61000-6-2: 2005 – промышленная среда.
 - Оборудование и системы защиты, предназначенные для использования в потенциально взрывоопасной газовой среде – директива ЕС 94/9/ЕС (ATEX). Вид защиты: EN 60079-0: 2012 + A11: 2013 и EN 60079-15: 2005 – вид защиты “n”.
- UL508, CSA C22.2, сертификат № 142.
- FM 3600 и FM 3611:
 - класс I, раздел 2, газовые группы A, B, C, D, класс температур ТЗС Ta = 60 °С;
 - класс I, зона 2, IIC, класс температур ТЗ Ta = 60 °С; канадский класс I, зона 2 установка в CEC 18-150.
- IECEx: EN 60079-0 и EN 60079-15, тип защиты “nA” IECEx FMG14.0012X Ex nA IIC Tx Gc.
- ATEX: EN 60079-0: 2009 и EN 60079-15: 2010 тип защиты “nA” II 3 G Ex nA IIC T4 или T3 Gc.
- C-Tick: AS/NZS 2064 (класс A).
- Марка KC.
- Морские сертификаты:
 - American Bureau of Shipping (ABS),
 - Bureau Veritas (BV),
 - Det Norske Veritas (DNV),
 - Germanischer Lloyd (GL),
 - Lloyds Register of Shipping (LRS),
 - Nippon Kaiji Kyokai (NK),
 - Korean Register of Shipping.

Общие технические данные

Программируемый контроллер	SIMATIC S7-1200	SIPLUS S7-1200
Степень защиты	IP20 по IEC 529	IP20 по IEC 529
Наличие специальных лаковых покрытий печатных плат и электронных компонентов	Нет	Есть
Допустимые отклонения напряжений питания:		
• цели = 24 В	=20.4 ... 28.8 В	=20.4 ... 28.8 В
• цели ~115/230 В	~85 ... 264 В/ 47 ... 63 Гц	~85 ... 264 В/ 47 ... 63 Гц
Испытательное напряжение изоляции:		
• цели =5/ 24 В	=520 В	=520 В
• цели ~115/230 В по отношению к земле	~1500 В/ =1950 В	~1500 В/ =1950 В
• цели ~120/230 В по отношению к цепям ~120/230 В	~1500 В/ =1950 В	~1500 В/ =1950 В
• цели ~115/230 В по отношению к цепям =5/24 В	~1500 В/ =3250 В	~1500 В/ =3250 В
Электромагнитная совместимость		
Устойчивость к воздействию электростатических разрядов по IEC 61000-4-2	Контактный разряд – 6 кВ, разряд через воздушный промежуток - 8 кВ	Контактный разряд – 6 кВ, разряд через воздушный промежуток - 8 кВ
Устойчивость к воздействию радиочастотного электромагнитного поля по IEC 61000-4-3	80 ... 1000 МГц, 10 В/м, 80 % амплитудная модуляция с частотой 1 кГц; 1.4 ... 2.0 ГГц, 3 В/м, 80 % амплитудная модуляция с частотой 1 кГц; 2.0 ... 2.7 ГГц, 1 В/м, 80 % амплитудная модуляция с частотой 1 кГц	2 кВ, 5 кГц для цепей питания постоянным или переменным током; 2 кВ, 5 кГц для цепей ввода-вывода
Устойчивость к воздействию наносекундных импульсных помех по IEC 61000-4-4	Системы постоянного и переменного тока: синфазный режим – 2 кВ, дифференциальный режим – 1 кВ; системы постоянного тока (сигнальные линии и цепи питания): требуется внешняя защита	
Устойчивость к воздействию наносекундных импульсов большой энергии по IEC 61000-4-5	150 кГц ... 80 МГц, 10 В, 80 % амплитудная модуляция с частотой 1 кГц	
Устойчивость к воздействию кондуктивных помех, наводимых радиочастотными электромагнитными полями по IEC 61000-4-6	Падение напряжения: 0 % для 1 цикла, 40 % для 12 циклов, 70 % для 30 циклов при 60 Гц	
Устойчивость к динамическим изменениям напряжения питания по IEC 61000-4-11	EN 55011, класс А, группа 1: 79 дБ (мкВ) – квазиимпульс, 66 дБ (мкВ) – среднее значение 73 дБ (мкВ) – квазиимпульс, 60 дБ (мкВ) – среднее значение 73 дБ (мкВ) – квазиимпульс, 60 дБ (мкВ) – среднее значение	
Электромагнитные излучения:	EN 55011, класс А, группа 1: 40 дБ (мкВ/м) – квазиимпульс, измерение на расстоянии 10 м 47 дБ (мкВ/м) – квазиимпульс, измерение на расстоянии 10 м	
Генерируемые помехи:		
• 30 ... 230 МГц, не более		
• 230 МГц ... 1 ГГц, не более		

Обзор

Программируемые контроллеры S7-1200 обладают широкими коммуникационными возможностями, которые поддерживаются:

- встроенными интерфейсами PROFINET центральных процессоров;
- коммуникационными процессорами CP 1243-1, CP 1243-1 IES, CP 1243-1 DNP3 и CP 1243-8 IRC для интеграции контроллеров S7-1200 в системы телеуправления;
- коммуникационным процессором CP 1243-1 PCC для подключения контроллера S7-1200 к "облаку" центра управления;
- коммуникационными модулями CM 1243-5 и CM 1242-5 для подключения S7-1200 к сети PROFIBUS DP;
- коммуникационными процессорами CP 1242-7 V2 и CP 1243-7 для интеграции S7-1200 в системы телеуправления и поддержки обмена данными через мобильные сети GSM и LTE соответственно;
- коммуникационным модулем CM 1243-2 для подключения S7-1200 к сети AS-Interface;
- коммуникационными модулями CM 1241 и коммуникационной платой CB 1241 для обмена данными через PtP (Point-to-Point – непосредственные соединения "точка к точке") соединения на основе последовательных интерфейсов RS 232 или RS 422/ RS 485;
- 4-канальным коммуникационным модулем SM 1278 для подключения контроллера S7-1200 к сети IO-Link в режиме ведущего сетевого устройства.

Для построения систем распределенного ввода-вывода и обмена данными с приборами и системами человеко-машинного интерфейса и другими системами автоматизации S7-1200 позволяет использовать:

- Сеть PROFINET с поддержкой:
 - функций контроллера ввода-вывода PROFINET IO;
 - функций обычного (в CPU от V4.0) или общего (в CPU от V4.1) прибора ввода-вывода;
 - функций S7 связи;
 - открытого обмена данными на основе транспортных протоколов TCP, ISO-оп-TCP (RFC 1006) и UDP.
- Сеть MODBUS/TCP с поддержкой функций клиента или сервера через встроенный интерфейс PROFINET центрального процессора.

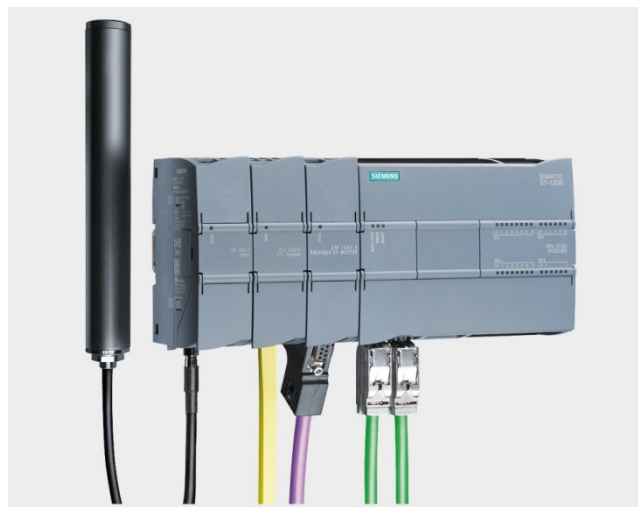

- Сеть PROFIBUS с поддержкой:
 - функций ведомого DP устройства через коммуникационный модуль CM 1242-5;
 - функций ведущего DP устройства класса 1 через коммуникационный модуль CM 1243-5.
- Сеть AS-Interface с поддержкой функций ведущего сетевого устройства V3.0 через коммуникационный модуль CM 1243-2.
- Мобильную сеть GSM или LTE для построения систем телеуправления и телесервиса с поддержкой обмена данными через коммуникационный процессор CP 1242-7 V2 и CP 1243-7 соответственно.
- PtP соединения с поддержкой:
 - протокола ASCII для обмена данными с принтерами, модемами, сканерами и т.д.;
 - протокола MODBUS RTU в режиме ведущего или ведомого сетевого устройства;
 - протокола USS для обмена данными с приводами MICROMASTER и SINAMICS.
- Сеть IO-Link.

Система распределенного ввода-вывода

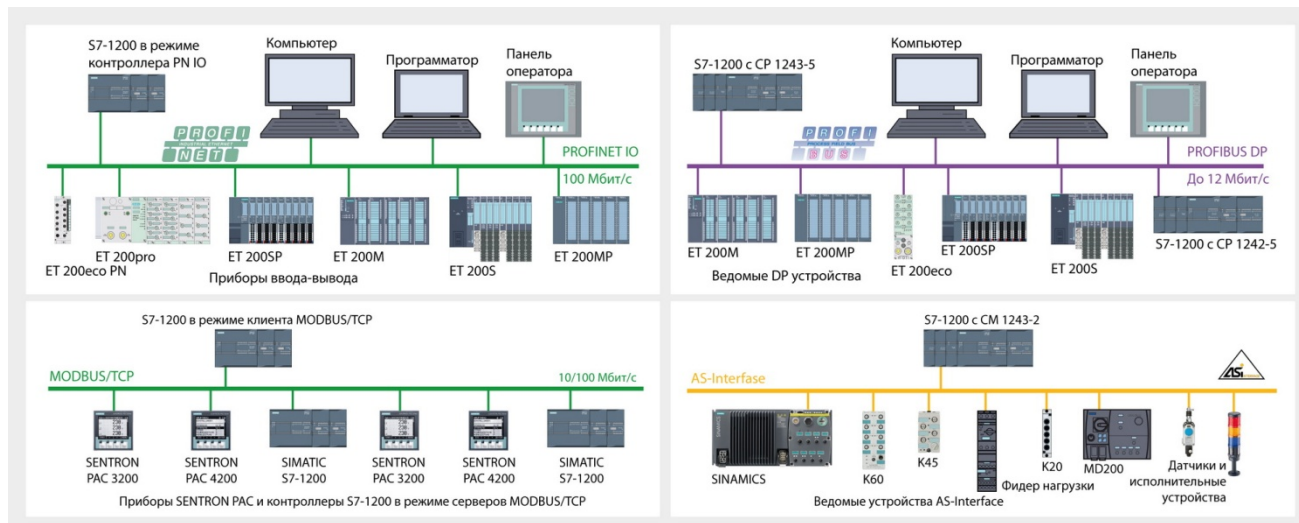

Программируемые контроллеры S7-1200

Введение

Промышленная связь

Система распределенного ввода-вывода программируемых контроллеров S7-1200 строится на базе промышленных сетей PROFINET IO, PROFIBUS DP, AS-Interface и IO-Link. Дополнительные возможности обеспечиваются поддержкой протоколов MODBUS TCP, MODBUS RTU и USS.

PROFINET IO

PROFINET – это открытый стандарт Industrial Ethernet (IEC 61158/ IEC 61784) для систем автоматизации. С его помощью выполняется системно-широкий обмен данными между всеми уровнями управления производством: от полевого уровня до уровня управления предприятием, обеспечивается возможность использования IT стандартов на всех иерархических уровнях.

Сеть PROFINET IO ориентирована на построение систем распределенного ввода-вывода, использующих каналы связи Industrial Ethernet для циклического обмена данными между контроллером и приборами ввода-вывода в реальном масштабе времени. В составе одной сети может использоваться несколько контроллеров со своим набором приборов ввода-вывода. Эта же сеть позволяет использовать TCP/IP обмен данными для решения задач дистанционного программирования, настройки параметров, конфигурирования и диагностики сетевых систем автоматизации. Обмен данными выполняется со скоростью 100 Мбит/с.

В сети PROFINET IO программируемые контроллеры S7-1200 способны выполнять функции контроллеров (CPU от V2.0) или приборов (CPU от V4.0) ввода-вывода. Подключение к сети выполняется через встроенный интерфейс PROFINET центрального процессора S7-1200. В зависимости от версии используемой аппаратуры один контроллер может обслуживать:

- для CPU V2.x
до 8 приборов ввода-вывода PROFINET IO, в которых установлено до 128 модулей ввода-вывода;
- для CPU от V3.0 и выше
до 16 приборов ввода-вывода PROFINET IO, в которых установлено до 256 модулей ввода-вывода.

При одновременном использовании систем распределенного ввода-вывода на основе сетей PROFINET IO и PROFIBUS DP один программируемый контроллер S7-1200 способен обслуживать:

- S7-1200 с CPU V2.x
до 16 приборов ввода-вывода и ведомых DP устройств, имеющих в своем составе до 256 модулей ввода-вывода;
- S7-1200 с CPU от V3.0 и выше
до 32 приборов ввода-вывода и ведомых DP устройств, имеющих в своем составе до 512 модулей ввода-вывода.

Функции приборов ввода-вывода PROFINET IO способны выполнять:

- станции ET 200SP/ ET 200MP/ ET 200AL/ ET 200M/ ET 200S/ ET 200pro с интерфейсными модулями для подключения к сети PROFINET IO;
- станции ET 200eco PN;
- приводы SIMAMICS;
- системы идентификации SIMATIC RFID;
- прочие приборы полевого уровня.

Для конфигурирования систем на основе PROFINET IO необходимо наличие программного обеспечения STEP 7 от V11 и выше (для CPU V4.2 и выше необходим STEP 7 от V14).

Более полную информацию о сети PROFINET можно найти в каталоге IK PI и CA01, в интерактивной системе заказов Industry Mall, а также в интернете по адресам:

www.dfpd.siemens.ru
www.automation.siemens.com

PROFIBUS DP

PROFIBUS DP – это открытый международный стандарт (IEC 61158 и IEC 61784-1) построения промышленных сетей полевого уровня. Эти сети находят преимущественное применение для построения систем распределенного ввода-вывода цехового уровня. Одна сеть PROFIBUS DP позволяет объединять до 128 сетевых устройств. Скорость обмена данными может достигать 12 Мбит/с. В одной сети допускается использование нескольких ведущих DP устройств со своим набором ведомых устройств.

Программируемые контроллеры S7-1200 могут подключаться к сети PROFIBUS DP через коммуникационные модули CM 1242-5 или CM 1243-5.

Коммуникационный модуль CM 1243-5 выполняет функции ведущего устройства DP V1 по стандарту IEC 61158.

Программируемые контроллеры S7-1200 с CPU V2.x позволяют использовать только один модуль CM 1243-5. Этот модуль способен обслуживать не более 16 ведомых DP устройств, в которых установлено не более 256 модулей ввода-вывода.

Программируемые контроллеры S7-1200 с CPU от V3.0 и выше позволяют использовать до трех коммуникационных модулей CM 1243-5 от V1.2 и выше. С помощью одного или нескольких модулей CM 1243-5 один программируемый контроллер S7-1200 способен обслуживать не более 32 ведомых DP устройств, в которых установлено не более 512 модулей.

Функции ведомых DP устройств способны выполнять:

- станции ET 200SP/ ET 200MP/ ET 200AL/ ET 200M/ ET 200S/ ET 200pro/ ET 200eco;
- программируемые контроллеры SIMATIC S7, выполняющие функции ведомых DP устройств;
- приводы SINAMICS, MICROMASTER, SIMOVERT MASTERDRIVES;
- блоки управления и защиты двигателей семейства SIMOCODE Pro;
- низковольтная коммутационная и измерительная аппаратура серии SENTRON с интерфейсами ведомых DP устройств;
- прочая аппаратура полевого уровня.

При одновременном использовании систем распределенного ввода-вывода на основе сетей PROFINET IO и PROFIBUS DP один программируемый контроллер S7-1200 способен обслуживать:

- S7-1200 с CPU V2.x
до 16 приборов ввода-вывода и ведомых DP устройств, имеющих в своем составе до 256 модулей ввода-вывода;
- S7-1200 с CPU от V3.0 и выше
до 32 приборов ввода-вывода и ведомых DP устройств, имеющих в своем составе до 512 модулей ввода-вывода.

С помощью модуля CM 1242-5 программируемый контроллер S7-1200 может подключаться к сети PROFIBUS DP в режиме интеллектуального ведомого устройства DP V1. В один контроллер S7-1200 допускается установка до трех модулей CM 1242-5.

Для конфигурирования систем на основе PROFIBUS DP необходимо программное обеспечение STEP 7 от V11 SP2 и выше (для CPU V4.2 и выше необходим STEP 7 от V14).

Более полную информацию о сети PROFIBUS можно найти в каталоге IK PI и CA01, в интерактивной системе заказов Industry Mall, а также в интернете по адресам:

www.dfpd.siemens.ru
www.automation.siemens.com

MODBUS TCP

Центральные процессоры S7-1200 с операционной системой от V2.0 и выше обеспечивают поддержку коммуникационного протокола MODBUS TCP. Для подключения к сети используется встроенный интерфейс PROFINET центрального процессора.

Для конфигурирования систем на основе MODBUS TCP необходимо программное обеспечение STEP 7 Basic от V10.5, дополненное библиотекой коммуникационных блоков MODBUS/TCP. Эта библиотека может быть загружена из примеров для S7-1200 раздела "Applications & Tools" с интернет-страницы технической поддержки по адресу: <http://support.automation.siemens.com>

Пакет STEP 7 Basic от V11 SP2 содержит все необходимые программные блоки управления обменом данными через MODBUS TCP в своей библиотеке. Дополнительного программного обеспечения для этого пакета не требуется.

AS-Interface

AS-Interface – это промышленная сеть для построения систем распределенного ввода-вывода на уровне производственных машин и установок, отвечающая требованиям международных стандартов EN 50295 и IEC 62026-2.

В ее составе может использоваться одно ведущее и до 62 ведомых устройств. Все сетевые компоненты связываются 2-жильным кабелем, через который производится обмен данными и подводится питание ко всем сетевым устройствам. Протяженность сети может достигать 600 м.

В сети AS-Interface программируемые контроллеры S7-1200 способны выполнять только функции ведущего сетевого устройства. Подключение к сети производится через коммуникационный модуль CP 1243-2.

Модуль CP 1243-2 обеспечивает поддержку функций ведущего устройства AS-Interface V3.0 и позволяет производить подключение до 62 дискретных и/или до 31 аналогового ведомого устройства. За счет этого один коммуникационный процессор способен обслуживать до 992 дискретных и/или до 248 аналоговых каналов ввода-вывода. Полный цикл сети с 62 ведомыми устройствами равен 10 мс.

Сетевой обмен данными

Для организации обмена данными между контроллерами S7-1200 и интеллектуальными сетевыми устройствами используются промышленные сети PROFINET/ Industrial Ethernet. Через эти сети программируемые контроллеры S7-1200 способны поддерживать обмен данными:

- с другими контроллерами SIMATIC S7-200/ S7-1200/ S7-300/ S7-400/ S7-1500/ S7-mEC/ WinAC;
- с периферийными контроллерами на базе аппаратуры станций ET 200SP, ET 200S и ET 200pro;
- с приборами и системами человеко-машинного интерфейса SIMATIC HMI;
- с программаторами, промышленными и персональными компьютерами;
- с системами числового программного управления SINUMERIK;
- с системами управления перемещением SIMOTION;
- с программируемыми контроллерами и системами автоматизации других производителей.

Подключение к сети выполняется через встроенный интерфейс PROFINET центрального процессора и/или коммуникационного процессора CP 1243-1. Опциональное применение управляемого 4-канального коммутатора типа CSM 1277 позволяет получать рентабельные решения по интеграции контроллера S7-1200 в магистральные и звездообразные сетевые структуры.

Каждый центральный процессор S7-1200 способен обслуживать одновременно несколько асинхронных коммуникационных соединений:

- CPU – CPU на основе S7 функций связи:
 - с использованием инструкций ETHx_XFER для обмена данными с контроллерами S7-200 и инструкций PUT/GET для обмена данными с другими контроллерами S7/WinAC,

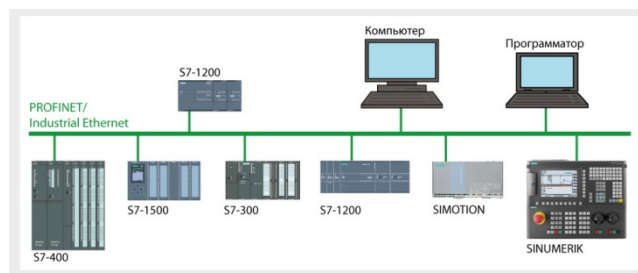

- до 3 соединений в режиме S7 сервера,
- до 8 соединений в режиме S7 клиента.
- HMI соединений с приборами и системами человеко-машинного интерфейса. В центральных процессорах от V4.1 для этих целей зарезервировано 12 HMI соединений. При этом для обмена данными:
 - с одной панелью оператора SIMATIC Basic Panel требуется одно HMI соединение,
 - с одной панелью оператора SIMATIC Comfort Panel или с одной системой визуализации SIMATIC WinCC Runtime Advanced требуется два HMI соединения,
 - с одной станцией SIMATIC WinCC Runtime Professional требуется три HMI соединения.
- Одно соединение для связи с программатором.
- До 8 коммуникационных соединений (активных или пассивных) для открытого обмена данными через Industrial Ethernet на основе транспортных протоколов TCP/IP, ISO-on-TCP и UDP с использованием инструкций TSEND_C, TRCV_C, TCON, TDISCON и TRCV.

Дополнительно для дистанционной диагностики контроллера может использоваться встроенный Web сервер центрального процессора. Доступ к данным сервера может выполняться с компьютера, оснащенного стандартным Web браузером.

Программируемые контроллеры S7-1200

Введение

Промышленная связь

PtP соединения

Непосредственные PtP (Point-to-Point - "точка к точке") соединения в S7-1200 поддерживаются через коммуникационные модули CM 1241 RS 232, CM 1241 RS 422/ RS 485, а также через коммуникационную плату CB 1241 RS 485. Обмен данными осуществляется через "свободно программируемый порт" центрального процессора с использованием определяемого пользователем коммуникационного протокола. Например, протокола ASCII, USS или MODBUS. Скорость обмена данными может достигать 115.2 Кбит/с.

ASCII



Протокол ASCII позволяет устанавливать соединения между S7-1200 и другими контроллерами, компьютерами и приборами, способными поддерживать последовательный обмен данными через интерфейсы RS 232, RS 422 или RS 485. Структура сообщений и параметры их передачи могут свободно конфигурироваться, обеспечивая высокую гибкость получаемых решений.

Необходимый набор команд для управления обменом данными интегрирован в STEP 7 Basic от V10.5 и выше.

MODBUS RTU

В сети MODBUS RTU программируемый контроллер S7-1200 способен выполнять функции ведущего или ведомого сетевого устройства. Необходимый набор команд для управления

обменом данными интегрирован в STEP 7 Basic от V10.5 и выше.

Протокол поддерживается множеством производителей электротехнического оборудования и средств автоматизации.

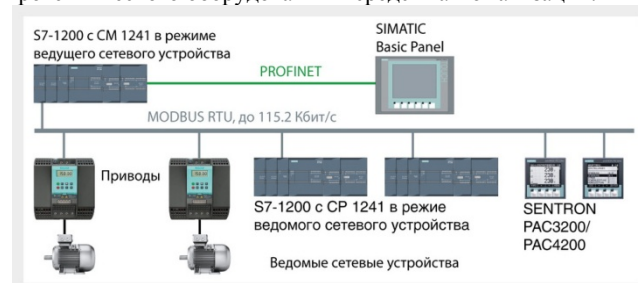

USS

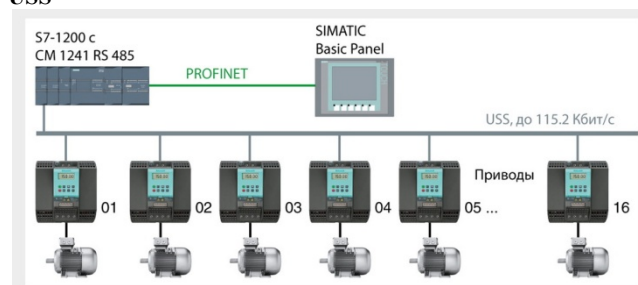

Протокол USS позволяет выполнять обмен данными между программируемым контроллером S7-1200 и приводами серий SINAMICS и MICROMASTER. К одному коммуникационному модулю CM 1241 может быть подключено до 16 приводов, к одному контроллеру S7-1200 – до 48 приводов. Необходимый набор команд для управления обменом данными интегрирован в STEP 7 Basic от V10.5 и выше. Скорость обмена данными может достигать 115.2 Кбит/с.

Системы телеуправления

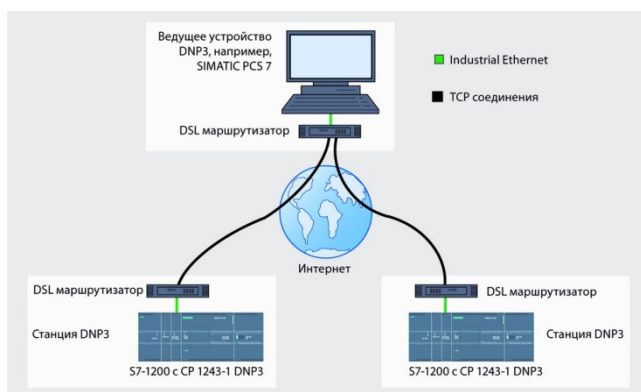

Системы телеуправления находят применение для автоматизации объектов, расположенных на больших территориях и на больших расстояниях друг от друга. К таким объектам можно отнести, например:

- объекты систем водоснабжения и водоотведения, электроснабжения и теплоснабжения;
- объекты систем трубопроводного транспорта;
- ветряные и солнечные электростанции;
- береговые объекты и т.д.

В системах телеуправления программируемые контроллеры S7-1200 способны выполнять функции удаленных терминальных блоков (RTU – Remote Terminal Unit). Для интеграции программируемых контроллеров S7-1200 в системы телеуправления могут использоваться модули нескольких типов.

Модули CP 1242-7 V2 и CP 1243-7

Модули CP 1242-7 V2 и CP 1243-7 позволяют выполнять обмен данными с программируемым контроллером S7-1200 через мобильные сети GSM или LTE соответственно и использовать контроллер в составе систем телеуправления Telecontrol Basic, поддерживаемых программным обеспечением Telecontrol Server Basic.

Такие системы позволяют поддерживать обмен данными не только со стационарными, но и с мобильными объектами.

Модули CP 1243-1 DNP3 и CP 1243-1 IEC

Модули CP 1243-1 DNP3 и CP 1243-1 IEC позволяют интегрировать программируемый контроллер S7-1200 в системы телеуправления, поддерживающими обмен данными с RTU по протоколам DNP3 или IEC 60870-5.

Эти модули могут быть использованы для обмена данными между S7-1200 и центрами управления на основе WinCC/PCS 7 с опциональным пакетом Telecontrol.

Модуль CP 1243-8 IRC

Коммуникационный процессор CP 1243-8 IRC позволяет интегрировать программируемые контроллеры S7-1200 в системы телеуправления SINAUT ST7. Он может быть исполь-

зован для построения обычных или резервированных каналов связи и обеспечивает поддержку коммуникационного протокола SINAUT ST7.

Программируемые контроллеры S7-1200

Введение

Проектирование

Обзор

TIA Portal: SIMATIC STEP 7 Basic

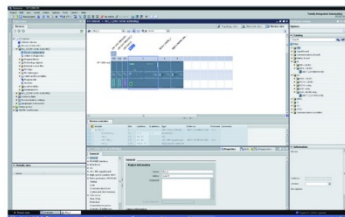
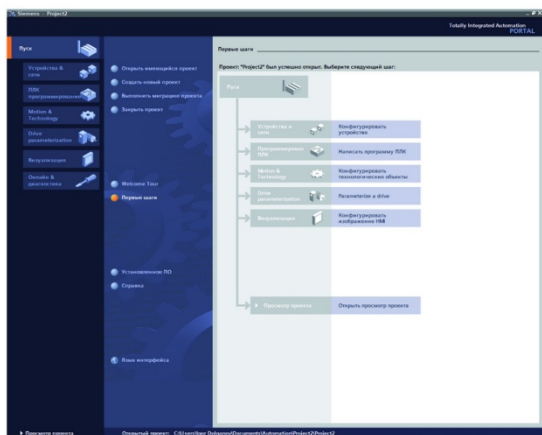

Программирование и конфигурирование систем автоматизации на основе программируемых контроллеров S7-1200 с центральными процессорами всех существующих версий и панелей операторов SIMATIC Basic Panel выполняется с помощью пакета программ STEP 7 Basic от V14 или STEP 7 Professional от V14.

Оба пакета обеспечивают поддержку всех фаз жизненного цикла систем автоматизации и содержат инструментальные средства:

- Для конфигурирования и настройки параметров аппаратуры.
- Для конфигурирования систем промышленной связи.
- Для программирования контроллеров S7-1200 на языках LAD (Ladder Diagram), FBD (Function Block Diagram) и SCL (Structured Control Language – от V11 SP2 и выше).
- Для конфигурирования панелей операторов SIMATIC Basic Panel.
- Для тестирования, выполнения пуско-наладочных работ и обслуживания готовой системы.

Пакет STEP 7 Basic содержит набор инструментальных средств для работы с программируемыми контроллерами S7-

1200. Пакет STEP 7 Professional позволяет выполнять разработку комплексных проектов на базе программируемых контроллеров S7-1200/ S7-1500/ S7-300/ S7-400/ WinAC. Обе версии пакетов STEP 7 включают в свой состав программное обеспечение WinCC Basic, необходимое для работы с панелями операторов серии SIMATIC Basic Panel.

Начиная с V13 SP1 пакет PLCSIM, являющийся составной частью программного обеспечения STEP 7 (TIA Portal), позволяет выполнять отладку программ S7-1200 с CPU от V4.1 и выше без использования реальной аппаратуры.

Для разработки проектов систем противоаварийной защиты и обеспечения безопасности на базе контроллеров S7-1200F программное обеспечение STEP 7 Basic/ Professional должно дополняться пакетами STEP 7 Safety Basic/ Advanced соответственно.

Разработка проектов на базе CPU V4.2 может выполняться только в среде TIA Portal от V14 и выше.

Более полную информацию о пакете STEP 7 Basic/ Professional (TIA Portal) можно найти в главе "Программное обеспечение SIMATIC" настоящего каталога.

Программируемые контроллеры S7-1200

Центральные процессоры

Общие сведения





Обзор

- Несколько типов центральных процессоров S7-1200 различной производительности.
- Наличие центральных процессоров для решения стандартных задач управления, а также задач противоаварийной защиты и обеспечения безопасности.
- Совмещенная рабочая память программы и данных.
- Наличие встроенной энергонезависимой загрузочной памяти. Опциональное расширение загрузочной памяти картой памяти SIMATIC Memory Card, заказываемой отдельно.
- Наличие модификаций с различными вариантами напряжений питания и видом дискретных выходов:
 - AC/DC/RLY: напряжение питания ~120/230 В, дискретные входы =24 В, дискретные выходы в виде замыкающих контактов реле;
 - DC/DC/RLY: напряжение питания =24 В, дискретные входы =24 В, дискретные выходы в виде замыкающих контактов реле;
 - DC/DC/DC: напряжение питания =24 В, дискретные входы =24 В, дискретные выходы =24 В/ 0.5 А в виде транзисторных ключей.
- Встроенный интерфейс PROFINET с поддержкой:
 - PG/OP функций связи,
 - S7 функций связи в режиме S7 клиента или S7 сервера,
 - открытого обмена данными через Ethernet на основе транспортных протоколов TCP/IP, ISO на TCP и UDP;
 - функций контроллера PROFINET IO;
 - функций интеллектуального прибора ввода-вывода PROFINET IO (в CPU от V4.0);



- функций общего интеллектуального прибора ввода-вывода (в CPU от V4.1) с поддержкой доступа со стороны двух контроллеров PROFINET IO;
- функций клиента или сервера MODBUS TCP;
- функций веб-сервера.
- Мощный набор встроенных технологических функций:
 - скоростного счета,
 - измерения частоты или длительности периода,
 - ПИД регулирования,
 - управления перемещением.
- Набор встроенных каналов ввода и вывода дискретных и аналоговых сигналов.
- Отсек для установки карты памяти SIMATIC Memory Card.
- Интерфейсы расширения.
- Поддержка функций обновления встроенного программного обеспечения.



Состав

Стандартные CPU	CPU 1211C	CPU 1212C	CPU 1214C	CPU 1215C	CPU 1217C
					
Модификации:					
• AC/DC/RLY	Есть	Есть	Есть	Есть	Нет
• DC/DC/RLY	Есть	Есть	Есть	Есть	Нет
• DC/DC/DC	Есть	Есть	Есть	Есть	Есть
Рабочая память, RAM	50 Кбайт	75 Кбайт	100 Кбайт	125 Кбайт	150 Кбайт
• энергонезависимая область	10 Кбайт	10 Кбайт	10 Кбайт	10 Кбайт	10 Кбайт
Загрузочная память:					
• встроенная	1 Мбайт	2 Мбайт	4 Мбайт	4 Мбайт	4 Мбайт
• расширение	Картой памяти SIMATIC Memory Card емкостью до 32 Гбайт				
Коммуникационный интерфейс	PROFINET, 10/100 Мбит/с, 1x RJ45			PROFINET, 10/100 Мбит/с, 2x RJ45	
Встроенные каналы ввода-вывода:					
• дискретные входы	6	8	14	14	10 + 4
• дискретные выходы	4	6	10	10	6 + 4
• аналоговые входы	2	2	2	2	2
• аналоговые выходы	0	0	0	2	2
Расширение, не более:					
• SB/ CB/ VB	1	1	1	1	1
• CM/ CP	3	3	3	3	3
• SM	0	2	8	8	8

Программируемые контроллеры S7-1200

Центральные процессоры

Общие сведения

F-CPU	CPU 1212FC	CPU 1214FC	CPU 1215FC
Модификации: <ul style="list-style-type: none"> AC/DC/RLY DC/DC/RLY DC/DC/DC Рабочая память, RAM <ul style="list-style-type: none"> энергонезависимая область Загрузочная память: <ul style="list-style-type: none"> встроенная расширение Коммуникационный интерфейс Встроенные каналы ввода-вывода <ul style="list-style-type: none"> дискретные входы дискретные выходы аналоговые входы аналоговые выходы Расширение, не более: <ul style="list-style-type: none"> SB/ CB/ BB CM/ CP SM Максимальный класс обеспечения безопасности: <ul style="list-style-type: none"> уровень безопасности по IEC 61508 уровень производительности по ISO 13849-1 	 Нет Есть Есть 100 Кбайт 10 Кбайт 2 Мбайт PROFINET, 10/100 Мбит/с, 1x RJ45 8 6 2 0 1 3 2 SIL 3 PLe	 Нет Есть Есть 125 Кбайт 10 Кбайт 4 Мбайт Картой памяти SIMATIC Memory Card емкостью до 32 Гбайт PROFINET, 10/100 Мбит/с, 1x RJ45 14x DI/ 10x DQ/ 2x AI 14 10 2 0 1 3 8 SIL 3 PLe	 Нет Есть Есть 150 Кбайт 10 Кбайт 4 Мбайт PROFINET, 10/100 Мбит/с, 2x RJ45 14x DI/ 10x DQ/ 2x AI/ 2x AQ 14 10 2 2 1 3 8 SIL 3 PLe

Конструкция

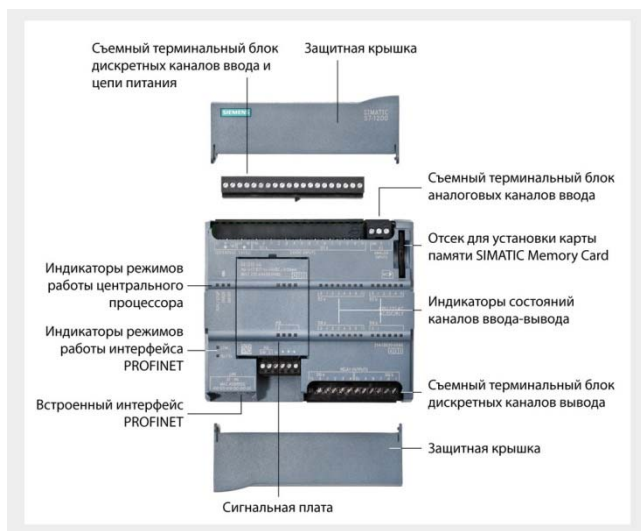

- Компактный пластиковый корпус со степенью защиты IP20 для монтажа на стандартную профильную шину DIN или на вертикальную плоскую поверхность. Горизонтальная или вертикальная ориентация корпуса на плоскости.
- Встроенный интерфейс PROFINET, 10/100 Мбит/с:
 - 1x RJ45 в CPU 1211C, CPU 1212C(FC), CPU 1214C(FC);
 - 2x RJ45 с встроенным 2-канальным коммутатором в CPU 1215C(FC) и CPU 1217C.
- Два встроенных аналоговых входа 0...10 В/ 10 бит с программной настройкой:
 - частоты подавления помех/ времени интегрирования для всех каналов,
 - степени сглаживания входных сигналов для каждого канала,

- контроля переполнения для каждого канала.
- Два встроенных аналоговых выхода 0...20 мА/ 10 бит в CPU 1215C(FC) и CPU 1217C с контролем граничных значений сигналов и программной настройкой реакции выходов на остановку центрального процессора с возможностью выбора сохранения текущих состояний или перевода выходов в заданные состояния.
- Набор встроенных дискретных входов с программной настройкой:
 - времени фильтрации входных сигналов для каждой группы дискретных входов,
 - каждого канала на режим фиксации нарастающего и/ или спадающего фронта входного сигнала с формированием или без формирования прерывания или на режим ввода импульсных сигналов, следующих с частотой до 100 кГц (до 1 МГц в CPU 1217C).
- Набор встроенных дискретных выходов на основе транзисторных ключей или реле с программной настройкой реакции на остановку центрального процессора и возможностью выбора сохранения текущих состояний или перевода каждого выхода в заданное состояние.
- В моделях с транзисторными выходными ключами:
 - наличие четырех импульсных выходов для формирования выходных сигналов с частотой до 100 кГц (до 1 МГц в CPU 1217C) и программной настройкой на уровне каждого канала:
 - разрешения/ запрета использования выхода в импульсном режиме;
 - использования выхода в режиме широтно-импульсной модуляции (PWM) или в режиме формирования последовательности из заданного количества импульсов (PTO);

- для режима PWM: микросекундного или миллисекундного базового времени, формата ширины импульсов: сотни/тысячи/десятки тысяч/аналоговый формат S7, времени цикла в диапазоне от 1 до 1677216 единиц базового времени, исходной ширины импульсов в диапазоне от 0 до 100 единиц формата ширины импульсов.
- Отсек для установки сигнальной (SB) или коммуникационной (CB) платы и увеличения количества каналов ввода-вывода или получения дополнительного коммуникационного интерфейса без изменения установочных размеров центрального процессора. Дополнительно для CPU от V3.0 и выше в этот отсек может устанавливаться модуль буферной батареи (BB).
- Отсек для установки опциональной карты памяти SIMATIC Memory Card емкостью до 32 Гбайт.
- Интерфейс расширения коммуникационными модулями CM. Допускается подключение до 3 коммуникационных модулей.
- Интерфейс расширения сигнальными и технологическими модулями (отсутствует в CPU 1211C). Количество подключаемых модулей зависит от типа CPU.
- Встроенные аппаратные часы реального времени с защитой от перебоев в питании.
- Встроенный блок питания ≈ 24 В для питания датчиков.
- Встроенные реверсивные скоростные счетчики с программной настройкой:
 - разрешения/запрета использования счетчика;
 - набора поддерживаемых функций:
 - счет/измерение частоты следования импульсов/кон-

троль текущей позиции на оси перемещения, с однофазным/двухфазным или квадратурным датчиком импульсов, управление изменением направления счета из программы пользователя или по внешнему входному сигналу, начальное направление счета: суммирующий/вычитающий счет;

- исходных значений предварительной установки и конечного состояния счетчика;
 - сброса счетчика по внешнему входному сигналу с активным высоким или низким уровнем;
 - разрешения/запрета формирования прерывания: при достижении заданного состояния, при поступлении внешнего сигнала сброса, при изменении направления счета;
 - опорных интервалов времени 0.01/0.1/1.0 с для измерения частоты следования импульсов.
- В зависимости от выбранного режима работы один счетчик может использоваться для своей работы от одного до трех дискретных входов центрального процессора.
- Съемные терминальные блоки с контактами под винт для подключения внешних цепей.
 - Светодиоды индикации:
 - режимов работы RUN/STOP,
 - наличия ошибок в работе контроллера ERROR,
 - наличия запроса на обслуживание MAINT,
 - наличия подключения к сети LINK,
 - наличия обмена данными через коммуникационный интерфейс Rx/Tx,
 - состояний дискретных входов и выходов.



Функции

- Исчерпывающий набор инструкций:
 - базовый набор инструкций для выполнения логических операций, адресации результата, сохранения данных, счета, отсчета выдержек времени, загрузки, пересылки, сравнения, сдвига, вращения, формирования дополнений, вызова подпрограмм (с локальными переменными);
 - встроенные инструкции управления обменом данными через встроенный интерфейс центрального процессора и/или через коммуникационные модули;
 - удобные функции управления импульсными выходами, выполнения арифметических операций с фиксированной и плавающей точкой, ПИД регулирования, переходов, циклов и преобразования форматов данных и т.д.
- Поддержка 64-разрядных форматов данных.
- Счет: удобные функции счета и специальные инструкции управления этими процессами открывают новые горизонты в разработке различных приложений пользователя.

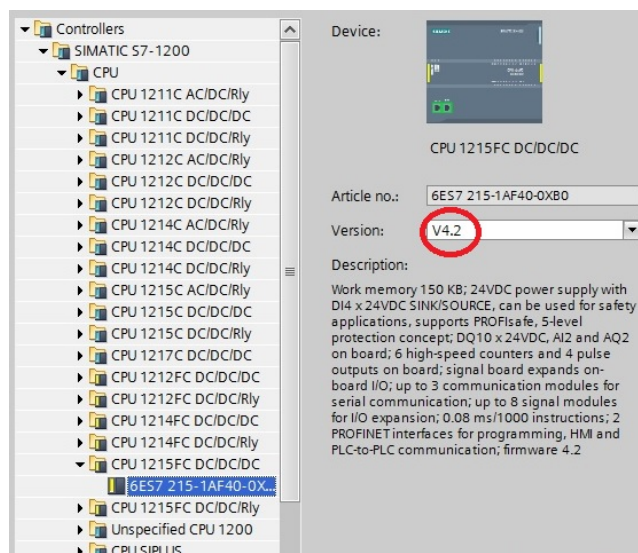

Программируемые контроллеры S7-1200

Центральные процессоры

Общие сведения

- Обработка прерываний:
 - фиксация нарастающих или спадающих фронтов входных сигналов для формирования быстрого отклика на соответствующие события;
 - прерывания в функции времени;
 - прерывания от счетчиков при достижении заданного состояния или изменении направления счета;
 - коммуникационные прерывания, позволяющие ускорить и упростить обмен данными с периферийными приборами: принтерами, сканнерами и т.д.
- 4-уровневая защита доступа к программе и данным.
- Функции тестирования и отладки:
 - Удобный набор функций интерактивной или автономной диагностики программы.
 - Принудительная установка входов, выходов, таймеров и счетчиков, а также значений в блоках данных с целью проверки правильного функционирования программы.
- Управление перемещением в соответствии с требованиями стандарта PLCopen для решения простых задач управления перемещением и позиционирования.
- Встроенная поддержка ПИД регулирования с функциями автоматической настройки.
- Библиотечные функции.

Встроенный интерфейс PROFINET

Встроенный интерфейс PROFINET центральных процессоров от V2.0 может использоваться:

- Для программирования, настройки параметров и диагностики контроллера с помощью STEP 7 Basic или STEP 7 Professional от V11.
- Для коммуникационного обмена данными с приборами и системами человеко-машинного интерфейса, а также программируемыми контроллерами SIMATIC S7/ WinAC на основе S7 функций связи (S7 клиент или сервер).
- Для коммуникационного обмена данными по протоколу MODBUS TCP в режиме сервера или клиента.
- Для открытого обмена данными через Ethernet на основе транспортных протоколов TCP/IP, ISO на TCP и UDP.
- Для дистанционной диагностики контроллера с помощью стандартного Web браузера через встроенный Web сервер.
- Для обновления операционной системы и встроенного программного обеспечения модулей через специальную страницу Web сервера (только в CPU от V3.0).
- Для обслуживания систем распределенного ввода-вывода на основе PROFINET IO с возможностью подключения до 16 (до 8 в контроллерах с CPU V2.x) приборов ввода-вывода.

Дополнительные функции F-CPU S7-1200

- Поддержка на уровне встроенного программного обеспечения функций противоаварийной защиты и обеспечения безопасности, отвечающих требованиям классов безопасности:
 - до уровня безопасности SIL 3 по стандарту IEC 61508;

- до уровня производительности PLe по стандарту ISO 13849-1.
- Поддержка профиля PROFIsafe на уровне систем локального и распределенного ввода-вывода.
- Одновременная поддержка стандартных функций управления.
- Поддержка систем локального и распределенного ввода-вывода со смешанным составом стандартных и F-модулей.

Новые свойства CPU V4.2

- Дополнительные коммуникационные возможности:
 - синхронизация времени между CPU и CM/CP через внутреннюю шину контроллера;
 - поддержка S7 маршрутизации;
 - автоматическое согласование с параметрами обмена данными в сети;
 - поддержка протокола MRP в CPU 1215C(FC) и CPU 1217C;
 - поддержка протокола 3964R через модули CM 1241 от V2.2 и выше.
- Создание резервных копий и восстановление данных CPU.
- Форматирование SIMATIC Memory Card средствами STEP 7 (TIA Portal).
- Защита от копирования содержимого встроенной загрузочной памяти на SIMATIC Memory Card.
- Сохранение результатов трассировки в карте памяти SIMATIC Memory Card.
- Расширенная поддержка технологических функций:
 - использование дискретных входов для разрешения/ запрета работы скоростных счетчиков (HSP);
 - использование модулей TM Pulse станции ET 200SP для решения задач позиционирования;
 - изменение параметров настройки импульсных выходов во время работы контроллера.
- Поддержка расширенного набора инструкций управления журналами регистрации событий и блоками данных.

Замечание

Встроенное программное обеспечение центральных процессоров:

- 6ES7121...C...**30**-0XB0 может быть обновлено только до уровня V2.x.
- 6ES7121...C...**31**-0XB0 может быть обновлено только до уровня V3.x.
- 6ES7121...C(FC)-...**40**-0XB0 может быть обновлено только до уровня V4.x.

Программирование

Для программирования контроллеров SIMATIC S7-1200 с центральными процессорами от V4.2 необходим пакет STEP 7 Basic/ Professional (TIA Portal) от V14. Для разработки проектов систем противоаварийной защиты и обеспечения безопасности на базе F-CPU S7-1200 пакет STEP 7 Basic/ Professional должен дополняться программным обеспечением STEP 7 Safety Basic/ Advanced соответственно.

Встроенный веб-сервер

Все центральные процессоры S7-1200 от V2.0 оснащены встроенным веб-сервером, позволяющим выполнять дистанционную диагностику программируемых контроллеров с использованием стандартного веб-браузера. Веб-сервер обеспечивает поддержку стандартных, а также конфигурируемых пользователем HTML страниц.

Стандартные HTML страницы позволяют получать доступ:

- к общей и детальной информации о центральном процессоре;
- к информации о составе модулей контроллера;
- к информации о сетевых адресах, физических свойствах коммуникационных интерфейсов, статистическим данным работы сети;
- к содержимому буфера диагностических сообщений;
- к переменным центрального процессора, входам и выходам с использованием адресов или символьных имен;
- к файлам регистрации данных, сохраненным в памяти центрального процессора или в карте памяти;
- к центру обновления операционных систем и встроенного программного обеспечения модулей S7-1200 (только в CPU от V3.0 и выше);
- интерактивное создание резервной копии/ восстановление проекта (в CPU от V4.2) и т.д.

С помощью конфигурируемых пользователем HTML страниц могут быть решены любые другие задачи, не поддерживаемые стандартными страницами.

Рекомендуемые типы веб-браузеров:

- Internet Explorer 8.0 и выше.
- Microsoft Edge.

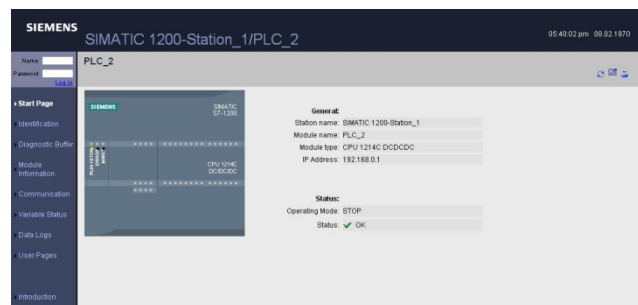

- Mozilla Firefox V22 ... V32 или V42 ... V47.
- Google Chrome V33 ... V38, V46 или V47.
- Mobile Safari и Mobile Chrome для приборов на базе iOS 9.
- Браузер Android версий:
 - Jellybean V4.3;
 - Kitkat V4.4;
 - Lollipop V5.0 или V5.1;
 - Marshmellow V6.0.
- Mobile Chrome для Google Android.

При использовании веб-браузера в проектах WinCC доступ к стандартным HTML страницам веб-сервера может осуществляться:

- С панелей операторов Basic Panel типов KTP400 ... KTP1200.
- С панелей операторов Comfort Panel типов TP700 ... TP2200, KP400 ... KP1500, KTP400 и TP700 Outdoor.
- С переносных панелей операторов KTP700(F) Mobile и KTP900(F) Mobile.

Программируемые контроллеры S7-1200

Стандартные CPU

Центральные процессоры CPU 1211C

Обзор



- Наиболее простые и компактные центральные процессоры для программируемых контроллеров S7-1200.
- Наличие модификаций с различными вариантами напряжений питания и видом дискретных выходов.
- Встроенный интерфейс PROFINET с поддержкой:
 - PG/OP функций связи,
 - S7 функций связи в режиме S7 клиента или S7 сервера,
 - открытого обмена данными через Ethernet на основе транспортных протоколов TCP/IP, ISO на TCP и UDP;
 - функций контроллера PROFINET IO;
 - функций прибора ввода-вывода PROFINET IO (в CPU от V4.0);

- функций общего прибора ввода-вывода (в CPU от V4.1) с поддержкой доступа со стороны двух контроллеров PROFINET IO;
- функций клиента или сервера MODBUS TCP;
- функций веб-сервера.
- Мощный набор встроенных технологических функций:
 - скоростного счета,
 - измерения частоты или длительности периода,
 - ПИД регулирования,
 - управления перемещением.
- Встроенные каналы ввода-вывода:
 - шесть дискретных входов;
 - четыре дискретных выхода;
 - два аналоговых входа.
- Расширение:
 - до трех коммуникационных модулей на процессор;
 - одна сигнальная/ коммуникационная плата на процессор.
- Отсек для установки опциональной карты памяти SIMATIC Memory Card.
- Управление конфигурацией из программы пользователя.
- Поддержка функций обновления встроенного программного обеспечения.

Центральные процессоры CPU 1211C исполнения SIMATIC

SIMATIC CPU 1211C	6ES7 211-1BE40-0XB0 AC/DC/RLY	6ES7 211-1HE40-0XB0 DC/DC/RLY	6ES7 211-1AE40-0XB0 DC/DC/DC
Версия	V4.2	V4.2	V4.2
Встроенное программное обеспечение Инструментальные средства проектирования		STEP 7 Basic/ Professional (TIA Portal) от V14	
Цепь питания центрального процессора			
Напряжение питания:			
• номинальное значение	~120/240 В	=24 В	=24 В
• допустимый диапазон отклонений	~85 ... 264 В	=20.4 ... 28.8 В	=20.4 ... 28.8 В
• частота переменного тока	47 ... 63 Гц	-	-
Допустимый перерыв в питании, не более	20 мс при ~120 В, 80 мс при ~240 В	10 мс при =24 В	10 мс при =24 В
Потребляемый ток, не более:			
• центральным процессором без расширения	60 мА при ~120 В, 30 мА при ~230 В	300 мА при =24 В	300 мА при =24 В
• центральным процессором с максимальным вариантом расширения	180 мА при ~120 В, 90 мА при ~230 В	900 мА при =24 В	900 мА при =24 В
Импульсный ток включения, не более I _{st}	20 А при ~264 В	12 А при =28.8 В	12 А при =28.8 В
Потери мощности, типовое значение	0.8 А ² с		
Изоляция цепи входного напряжения от цепей внутренней электроники:	10 Вт	8 Вт	8 Вт
• испытательное напряжение изоляции	Есть	Нет	Нет
Ток утечки, не более	~1500 В	-	-
Предохранитель в цепи питания	0.5 мА	-	-
Ток нагрузки внутренней шины, не более	Встроенный, 3 А/ 250 В, быстродействующий, недоступен для пользователя		
Встроенный блок питания датчиков	750 мА при напряжении =5 В для питания коммуникационных модулей		
Выходное напряжение:			
• минимальное значение	-	U _L - 4 В	U _L - 4 В
• номинальное значение	=24 В	-	-
• допустимые диапазоны отклонений	=20.4 ... 28.8 В	-	-
• пульсации напряжения (до 10 МГц), не более	1 В между пиками	Как в цепи питания	Как в цепи питания
Ток нагрузки, не более			
• защита от коротких замыканий	300 мА	300 мА	300 мА
Гальваническое разделение цепи выходного напряжения от цепей внутренней электроники	Есть	Есть	Есть
	Нет	Нет	Нет

Программируемые контроллеры S7-1200

Стандартные CPU

Центральные процессоры CPU 1211C

SIMATIC CPU 1211C	6ES7 211-1BE40-0XB0 AC/DC/RLY	6ES7 211-1HE40-0XB0 DC/DC/RLY	6ES7 211-1AE40-0XB0 DC/DC/DC
Память			
Рабочая память: <ul style="list-style-type: none"> встроенная: <ul style="list-style-type: none"> энергонезависимая область расширение Загрузочная память: <ul style="list-style-type: none"> встроенная расширение назначение Сохранение данных при перебоих в питании контроллера	50 Кбайт 10 Кбайт Нет Нет 1 Мбайт С помощью карты памяти SIMATIC Memory Card емкостью до 32 Гбайт Энергонезависимое сохранение всего проекта Есть, необслуживаемое, без буферной батареи	50 Кбайт 10 Кбайт Нет Нет 1 Мбайт С помощью карты памяти SIMATIC Memory Card емкостью до 32 Гбайт Энергонезависимое сохранение всего проекта Есть, необслуживаемое, без буферной батареи	50 Кбайт 10 Кбайт Нет Нет 1 Мбайт С помощью карты памяти SIMATIC Memory Card емкостью до 32 Гбайт Энергонезависимое сохранение всего проекта Есть, необслуживаемое, без буферной батареи
Производительность			
Типовое время выполнения: <ul style="list-style-type: none"> операции с битами операции перемещения Move_Bool: <ul style="list-style-type: none"> с непосредственной адресацией с доступом к блоку данных операции перемещения Move_Word: <ul style="list-style-type: none"> с непосредственной адресацией с доступом к блоку данных операции перемещения Move_Real: <ul style="list-style-type: none"> с непосредственной адресацией с доступом к блоку данных математической операции сложения с плавающей запятой: <ul style="list-style-type: none"> с непосредственной адресацией с доступом к блоку данных 	0.08 мкс 0.3 мкс 1.17 мкс 0.137 мкс 1.0 мкс 0.72 мкс 1.0 мкс 1.48 мкс 1.78 мкс	0.08 мкс 0.3 мкс 1.17 мкс 0.137 мкс 1.0 мкс 0.72 мкс 1.0 мкс 1.48 мкс 1.78 мкс	0.08 мкс 0.3 мкс 1.17 мкс 0.137 мкс 1.0 мкс 0.72 мкс 1.0 мкс 1.48 мкс 1.78 мкс
Программные блоки, таймеры и счетчики			
Программные блоки: <ul style="list-style-type: none"> типы блоков размер блока, не более суммарное количество блоков, не более допустимые диапазоны номеров: <ul style="list-style-type: none"> FB и FC DB Глубина вложения блоков, не более: <ul style="list-style-type: none"> для OB циклического выполнения программы и запуска для OB прерываний Мониторинг <ul style="list-style-type: none"> Организационные блоки OB: <ul style="list-style-type: none"> циклического выполнения программы запуска прерываний по задержке циклических прерываний аппаратных прерываний прерываний по ошибке времени прерываний диагностики ошибок мониторинга установки/удаления модулей мониторинга ошибок стойки/станции прерываний по дате и времени мониторинга состояний прерываний при обновлении данных профиля Количество OB	Организационные блоки OB, функциональные блоки FB, функции FC, блоки данных DB 30 Кбайт 1024 (OB + FB + FC + DB) 1 ... 65536 1 ... 59999 16 6 Одновременный мониторинг состояний 2 программных блоков Множество Множество 4 (одно на событие) с разрешением в 1 мс 4 (одно на событие) с разрешением в 1 мс 50 (одно на событие) 1 1 1 1 Множество 1 1 1 Ограничивается объемом рабочей памяти	Функциональные блоки FB, функции FC, блоки данных DB 30 Кбайт 1024 (OB + FB + FC + DB) 1 ... 65536 1 ... 59999 16 6 Множество Множество 4 (одно на событие) с разрешением в 1 мс 4 (одно на событие) с разрешением в 1 мс 50 (одно на событие) 1 1 1 1 Множество 1 1 1 Ограничивается объемом рабочей памяти	Блоки данных DB 30 Кбайт 1024 (OB + FB + FC + DB) 1 ... 65536 1 ... 59999 16 6 Множество Множество 4 (одно на событие) с разрешением в 1 мс 4 (одно на событие) с разрешением в 1 мс 50 (одно на событие) 1 1 1 1 Множество 1 1 1 Ограничивается объемом рабочей памяти
Таймеры: <ul style="list-style-type: none"> тип количество сохранение Счетчики: <ul style="list-style-type: none"> тип количество сохранение SInt, USInt 	IEC Ограничено только объемом рабочей памяти Структура в блоке данных, 16 байт на таймер	IEC Ограничено только объемом рабочей памяти Структура в блоке данных, 16 байт на таймер	IEC Ограничено только объемом рабочей памяти Структура в блоке данных, 16 байт на таймер
	IEC Ограничено только объемом рабочей памяти Структура в блоке данных, объем данных на счетчик: 3 байта	IEC Ограничено только объемом рабочей памяти Структура в блоке данных, объем данных на счетчик: 3 байта	IEC Ограничено только объемом рабочей памяти Структура в блоке данных, объем данных на счетчик: 3 байта

Программируемые контроллеры S7-1200

Стандартные CPU

Центральные процессоры CPU 1211C

SIMATIC CPU 1211C	6ES7 211-1BE40-0XB0 AC/DC/RLY	6ES7 211-1HE40-0XB0 DC/DC/RLY	6ES7 211-1AE40-0XB0 DC/DC/DC
- Int, UInt - DInt, UInt	6 байт 12 байт	6 байт 12 байт	6 байт 12 байт
Область памяти данных			
Энергонезависимая область памяти	10 Кбайт для сохранения состояний таймеров, счетчиков, флагов 4096	10 Кбайт для сохранения состояний таймеров, счетчиков, флагов 4096	10 Кбайт для сохранения состояний таймеров, счетчиков, флагов 4096
Количество флагов	16 Кбайт	16 Кбайт	16 Кбайт
Объем локальных данных на приоритетный класс, не более:	6 Кбайт	6 Кбайт	6 Кбайт
<ul style="list-style-type: none"> • 1 (для запуска и выполнения циклов программы, включая FB и FC) • 2 ... 26 (для обслуживания прерываний, включая FB и FC) 			
Область отображения процесса	1024 байт на ввод (I)/ 1024 байт на вывод (Q)		
Конфигурация аппаратуры			
Встроенные каналы ввода-вывода CPU:	6	6	6
<ul style="list-style-type: none"> • количество дискретных входов • количество дискретных выходов • количество аналоговых входов • количество аналоговых выходов 	4 2 Нет	4 2 Нет	4 2 Нет
Расширение на один CPU, не более:	1	1	1
<ul style="list-style-type: none"> • количество плат SB/ CB/ BB • количество коммуникационных модулей • количество сигнальных модулей 	3 Нет	3 Нет	3 Нет
Дата и время			
Часы реального времени:	Есть	Есть	Есть
<ul style="list-style-type: none"> • отклонение времени • запас хода после отключения питания: - типовое значение - минимальное значение 	±60 с за месяц 20 дней 12 дней при температуре 40 °C Супер конденсатором	±60 с за месяц 20 дней 12 дней при температуре 40 °C Супер конденсатором	±60 с за месяц 20 дней 12 дней при температуре 40 °C Супер конденсатором
Коммуникации			
Тип интерфейса	PROFINET	PROFINET	PROFINET
Физический уровень	Ethernet	Ethernet	Ethernet
Количество коммуникационных портов	1x RJ45 (гнездо)	1x RJ45 (гнездо)	1x RJ45 (гнездо)
Встроенный коммутатор IE	Нет	Нет	Нет
Скорость обмена данными	10/ 100 Мбит/с	10/ 100 Мбит/с	10/ 100 Мбит/с
Изоляция между внутренней электроникой и внешними цепями	Есть, изолирующий трансформатор, ~1500 В, кратковременно		
Автоматическое определение скорости обмена данными в сети	Есть	Есть	Есть
Автоматическая настройка на параметры обмена данными в сети	Есть	Есть	Есть
Автоматическая кроссировка кабеля	Есть	Есть	Есть
Поддерживаемые функции и протоколы:			
<ul style="list-style-type: none"> • контроллер PROFINET IO • прибор ввода-вывода PROFINET IO • S7 функции связи • PG/HMI функции связи • открытый обмен данными через IE • встроенный веб-сервер • MODBUS TCP 	Есть Есть Есть Есть Есть Есть Есть	Есть Есть Есть Есть Есть Есть Есть	Есть Есть Есть Есть Есть Есть Есть
Контроллер PROFINET IO:			
<ul style="list-style-type: none"> • количество приборов ввода-вывода, не более 	16	16	16
<ul style="list-style-type: none"> - суммарное количество модулей ввода-вывода, не более 	При одновременном использовании S7-1200 в режиме контроллера PROFINET IO и ведущего устройства PROFIBUS DP (с CM 1243-5) суммарное количество ведомых устройств не должно превышать 32 256	При одновременном использовании S7-1200 в режиме контроллера PROFINET IO и ведущего устройства PROFIBUS DP (с CM 1243-5) суммарное количество ведомых устройств не должно превышать 32 256	При одновременном использовании S7-1200 в режиме контроллера PROFINET IO и ведущего устройства PROFIBUS DP (с CM 1243-5) суммарное количество ведомых устройств не должно превышать 32 256
Прибор ввода-вывода PROFINET IO:			
<ul style="list-style-type: none"> • интеллектуальный прибор ввода-вывода • общий прибор ввода-вывода: - количество контроллеров на один общий прибор ввода-вывода, не более 	Есть Есть 2	Есть Есть 2	Есть Есть 2
S7 функции связи (соединения CPU-CPU):			
<ul style="list-style-type: none"> • в режиме S7 сервера (PUT/GET) • в режиме S7 клиента (PUT/GET) 	Есть, до 3 соединений Есть, до 8 соединений	Есть, до 3 соединений Есть, до 8 соединений	Есть, до 3 соединений Есть, до 8 соединений

Программируемые контроллеры S7-1200

Стандартные CPU

Центральные процессоры CPU 1211C

SIMATIC CPU 1211C	6ES7 211-1BE40-0XB0 AC/DC/RLY	6ES7 211-1HE40-0XB0 DC/DC/RLY	6ES7 211-1AE40-0XB0 DC/DC/DC
<p>Открытый обмен данными через IE с активными или пассивными партнерами по связи:</p> <ul style="list-style-type: none"> • TCP/IP <ul style="list-style-type: none"> - объем данных на телеграмму, не более • ISO-on-TCP (RFC1006) <ul style="list-style-type: none"> - объем данных на телеграмму, не более • UDP <ul style="list-style-type: none"> - объем данных на телеграмму, не более <p>Количество соединений, не более:</p> <ul style="list-style-type: none"> • из них зарезервировано: <ul style="list-style-type: none"> - для PG функций связи - для HMI функций связи - для S7 функций связи - для открытых коммуникаций пользователя через IE - для web связи • для других видов связи <p>Необходимое количество HMI соединений для связи:</p> <ul style="list-style-type: none"> • с одной панелью оператора серии: <ul style="list-style-type: none"> - SIMATIC Basic Panel - SIMATIC Comfort Panel • с одной системой визуализации: <ul style="list-style-type: none"> - SIMATIC WinCC RT Advanced - SIMATIC WinCC RT Professional <p>Встроенный веб-сервер:</p> <ul style="list-style-type: none"> • стандартные веб-страницы • конфигурируемые пользователем веб-страницы • страница связи с центром обновления встроенного программного обеспечения 	<p>Есть 8192 байта</p> <p>Есть 8192 байта</p> <p>Есть 1472 байта</p> <p>62</p> <p>4 12 8 8</p> <p>30 6 динамических соединений</p> <p>1 2</p> <p>2 3</p> <p>Есть Есть</p> <p>Есть</p>	<p>Есть 8192 байта</p> <p>Есть 8192 байта</p> <p>Есть 1472 байта</p> <p>62</p> <p>4 12 8 8</p> <p>30 6 динамических соединений</p> <p>1 2</p> <p>2 3</p> <p>Есть Есть</p> <p>Есть</p>	<p>Есть 8192 байта</p> <p>Есть 8192 байта</p> <p>Есть 1472 байта</p> <p>62</p> <p>4 12 8 8</p> <p>30 6 динамических соединений</p> <p>1 2</p> <p>2 3</p> <p>Есть Есть</p> <p>Есть</p>
<p>Встроенные технологические функции</p> <p>Набор поддерживаемых функций:</p> <ul style="list-style-type: none"> • скоростной счет (HSC) • измерение частоты следования импульсов • импульсные входы • импульсные выходы • управление перемещением • ПИД регулирование <p>Функции скоростного счета:</p> <ul style="list-style-type: none"> • количество скоростных счетчиков (HSC), не более • диапазон счета • частота следования импульсов: <ul style="list-style-type: none"> - для входов Ia.0 ... Ia.5 - для входов сигнальной платы SB 1221/ SB 1223 • режимы работы счетчика: <ul style="list-style-type: none"> - входные сигналы <p>Импульсные входы:</p> <ul style="list-style-type: none"> • без сигнальной платы • с сигнальной платой • с формированием прерываний по фронтам входных сигналов: <ul style="list-style-type: none"> - без сигнальной платы - с сигнальной платой <p>Импульсные выходы:</p> <ul style="list-style-type: none"> • количество импульсных выходов, не более <ul style="list-style-type: none"> • частота следования выходных сигналов, не более: <ul style="list-style-type: none"> - для встроенных выходов Qa.0 ... Qa.3 	<p>Есть, с использованием встроенных дискретных входов или дискретных входов сигнальной платы</p> <p>Есть</p> <p>Есть</p> <p>Есть, с использованием дискретных выходов сигнальной платы</p> <p>Есть, до 8 осей на CPU</p> <p>Есть</p> <p>6, зависит от выбранного режима работы. В зависимости от выбранного режима один счетчик может использоваться для своей работы от 1 до 3 дискретных входов -2147483648 ... +2147483647</p> <p>100 кГц для 1-фазных, 80 кГц для 2-фазных входных сигналов 200 кГц для 1-фазных, 160 кГц для 2-фазных входных сигналов</p> <p>Настраиваются на уровне каждого счетчика: счет, измерение частоты следования импульсов, измерение периода следования импульсов, управление перемещением Выбираются: 1-фазные, 2-фазные, A/B, A/B с прямыми и инверсными значениями</p> <p>Есть, 6 Есть, 10</p> <p>Настраивается: по нарастающему и/или спадающему фронту сигнала</p> <p>Есть, 6 Есть, 10</p> <p>4, с сигнальной платой, зависит от выбранных режимов работы</p> <p>-</p>	<p>Есть, с использованием дискретных входов сигнальной платы</p> <p>Есть</p> <p>Есть</p> <p>Есть, с использованием дискретных выходов сигнальной платы</p> <p>Есть, до 8 осей на CPU</p> <p>Есть</p> <p>6, зависит от выбранного режима работы. В зависимости от выбранного режима один счетчик может использоваться для своей работы от 1 до 3 дискретных входов -2147483648 ... +2147483647</p> <p>100 кГц для 1-фазных, 80 кГц для 2-фазных входных сигналов 200 кГц для 1-фазных, 160 кГц для 2-фазных входных сигналов</p> <p>Настраиваются на уровне каждого счетчика: счет, измерение частоты следования импульсов, измерение периода следования импульсов, управление перемещением Выбираются: 1-фазные, 2-фазные, A/B, A/B с прямыми и инверсными значениями</p> <p>Есть, 6 Есть, 10</p> <p>Настраивается: по нарастающему и/или спадающему фронту сигнала</p> <p>Есть, 6 Есть, 10</p> <p>4, с сигнальной платой, зависит от выбранных режимов работы</p> <p>-</p>	<p>Есть, с использованием дискретных входов сигнальной платы</p> <p>Есть</p> <p>Есть</p> <p>Есть, с использованием дискретных выходов сигнальной платы</p> <p>Есть, до 8 осей на CPU</p> <p>Есть</p> <p>6, зависит от выбранного режима работы. В зависимости от выбранного режима один счетчик может использоваться для своей работы от 1 до 3 дискретных входов -2147483648 ... +2147483647</p> <p>100 кГц для 1-фазных, 80 кГц для 2-фазных входных сигналов 200 кГц для 1-фазных, 160 кГц для 2-фазных входных сигналов</p> <p>Настраиваются на уровне каждого счетчика: счет, измерение частоты следования импульсов, измерение периода следования импульсов, управление перемещением Выбираются: 1-фазные, 2-фазные, A/B, A/B с прямыми и инверсными значениями</p> <p>Есть, 6 Есть, 10</p> <p>Настраивается: по нарастающему и/или спадающему фронту сигнала</p> <p>Есть, 6 Есть, 10</p> <p>4 встроенных, опциональное использование выходов сигнальной платы, зависит от выбранных режимов работы</p> <p>100 кГц</p>

Программируемые контроллеры S7-1200

Стандартные CPU

Центральные процессоры CPU 1211C

SIMATIC CPU 1211C	6ES7 211-1BE40-0XB0 AC/DC/RLY	6ES7 211-1HE40-0XB0 DC/DC/RLY	6ES7 211-1AE40-0XB0 DC/DC/DC
<ul style="list-style-type: none"> - для выходов опциональной сигнальной платы • настраиваемые режимы работы: <ul style="list-style-type: none"> - широтно-импульсная модуляция (PWM) - формирование последовательности импульсов (PTO) 	30 кГц или 200 кГц, зависит от типа платы SB 1222/ SB 1223	30 кГц или 200 кГц, зависит от типа платы SB 1222/ SB 1223	30 кГц или 200 кГц, зависит от типа платы SB 1222/ SB 1223
<ul style="list-style-type: none"> • настраиваемые режимы работы: <ul style="list-style-type: none"> - широтно-импульсная модуляция (PWM) - формирование последовательности импульсов (PTO) 	Есть	Есть	Есть
<ul style="list-style-type: none"> • формирование последовательности импульсов (PTO) 	Есть	Есть	Есть
Функции тестирования и отладки			
Просмотр состояний/ управление переменными: <ul style="list-style-type: none"> • переменные 	Есть	Есть	Есть
Принудительная установка Буфер диагностических сообщений Трассировка: <ul style="list-style-type: none"> • количество заданий на трассировку, не более • объем данных на задание, не более 	Входы, выходы, флаги, блоки данных, входы и выходы децентрализованной периферии, содержимое таймеров и счетчиков Есть Есть Есть 2 512 кбайт	Есть Есть Есть 2 512 кбайт	Есть Есть Есть 2 512 кбайт
Встроенные дискретные входы			
Количество дискретных входов: <ul style="list-style-type: none"> • количество изолированных групп входов • полярность входных сигналов • входная характеристика • количество одновременно опрашиваемых входов: <ul style="list-style-type: none"> - горизонтальная установка - вертикальная установка Входное напряжение/ ток: <ul style="list-style-type: none"> • номинальное значение • сигнала низкого уровня, не более • сигнала высокого уровня, не менее Длительно допустимое входное напряжение, не более Перенапряжение, не более Испытательное напряжение изоляции между входами и внутренней электроникой Время фильтрации входных сигналов	6 1 Любая, но одинаковая для всех входов одной группы Типа 1 по IEC 1131 6 при температуре до 60 °C 6 при температуре до 50 °C =24 В/ 4 мА =5 В/ 1 мА =15 В/ 2.5 мА =30 В =35 В в течение 0.5 с ~500 В в течение 1 минуты 0.1/ 0.2/ 0.4/ 0.8/ 1.6/ 3.2/ 6.4/ 10.0/ 12.8/ 20.0 мкс, 0.05/ 0.1/ 0.2/ 0.4/ 0.8/ 1.6/ 3.2/ 6.4/ 10.0/ 12.8/ 20.0 мс, настраивается для каждого входного канала	6 1 Типа 1 по IEC 1131 6 при температуре до 60 °C 6 при температуре до 50 °C =24 В/ 4 мА =5 В/ 1 мА =15 В/ 2.5 мА =30 В =35 В в течение 0.5 с ~500 В в течение 1 минуты 0.1/ 0.2/ 0.4/ 0.8/ 1.6/ 3.2/ 6.4/ 10.0/ 12.8/ 20.0 мкс, 0.05/ 0.1/ 0.2/ 0.4/ 0.8/ 1.6/ 3.2/ 6.4/ 10.0/ 12.8/ 20.0 мс, настраивается для каждого входного канала	6 1 Типа 1 по IEC 1131 6 при температуре до 60 °C 6 при температуре до 50 °C =24 В/ 4 мА =5 В/ 1 мА =15 В/ 2.5 мА =30 В =35 В в течение 0.5 с ~500 В в течение 1 минуты 0.1/ 0.2/ 0.4/ 0.8/ 1.6/ 3.2/ 6.4/ 10.0/ 12.8/ 20.0 мкс, 0.05/ 0.1/ 0.2/ 0.4/ 0.8/ 1.6/ 3.2/ 6.4/ 10.0/ 12.8/ 20.0 мс, настраивается для каждого входного канала
Входы скоростного счета (HSC): <ul style="list-style-type: none"> • напряжение входного сигнала высокого уровня • частота следования входных сигналов для 100 кГц счетчиков: <ul style="list-style-type: none"> - однофазных, не более - двухфазных, не более • частота следования входных сигналов для 30 кГц счетчиков: <ul style="list-style-type: none"> - однофазных, не более - дифференциальных, не более Длина кабеля, не более: <ul style="list-style-type: none"> • экранированный кабель • обычный кабель 	=15 ... 26 В 100 кГц 80 кГц - - 500 м для стандартных входов, 50 м для входов скоростных счетчиков 300 м для стандартных входов, не используется для входов технологических функций	=15 ... 26 В 100 кГц 80 кГц - - 500 м для стандартных входов, 50 м для входов скоростных счетчиков 300 м для стандартных входов, не используется для входов технологических функций	=15 ... 26 В 100 кГц 80 кГц - - 500 м для стандартных входов, 50 м для входов скоростных счетчиков 300 м для стандартных входов, не используется для входов технологических функций
Встроенные дискретные выходы			
Количество дискретных выходов: <ul style="list-style-type: none"> • из них импульсных • количество групп выходов • тип выходов Количество выходов, одновременно находящихся в активном состоянии: <ul style="list-style-type: none"> • горизонтальная установка, до 60 °C • вертикальная установка, до 50 °C Выходное напряжение: <ul style="list-style-type: none"> • сигнала низкого уровня, не более • сигнала высокого уровня, не менее Коммутационная способность выхода: <ul style="list-style-type: none"> • при активной нагрузке • при ламповой нагрузке Выходной ток: <ul style="list-style-type: none"> • сигнала высокого уровня, номинальное значение 	4 - 1x 4 выхода Замыкающие контакты реле 4 4 =5 ... 30 В/ ~5 ... 250 В - - 2 А 30 Вт в цепи постоянного, 200 Вт в цепи переменного тока -	4 - 1x 4 выхода Замыкающие контакты реле 4 4 =5 ... 30 В/ ~5 ... 250 В - - 2 А 30 Вт в цепи постоянного, 200 Вт в цепи переменного тока -	4 4x 100 кГц 1x 4 выхода Транзисторные ключи MOSFET 4 4 =24 В (=20.4 ... 28.8 В) =0.1 В =20 В 0.5 А 5 Вт 0.5 А

Программируемые контроллеры S7-1200

Стандартные CPU

Центральные процессоры CPU 1211C

SIMATIC CPU 1211C	6ES7 211-1BE40-0XB0 AC/DC/RLY	6ES7 211-1HE40-0XB0 DC/DC/RLY	6ES7 211-1AE40-0XB0 DC/DC/DC
Фильтрация (сглаживание) Частота подавления помех/ время интегрирования Время выборки при частоте подавления помех Точность преобразования Длина экранированного кабеля, не более	Настраивается: отсутствует (1 цикл)/ слабая (4 цикла)/ средняя (16 циклов)/ сильная (32 цикла) Настраивается: 60 Гц/ 16.7 мс; 50 Гц/ 20 мс; 10 Гц/ 100 мс 4.17 мс при 60 Гц/ 5 мс при 50 Гц/ 25 мс при 10 Гц $\pm 3.0\%$ по отношению к конечной точке шкалы при температуре +25 °C; $\pm 3.5\%$ по отношению к конечной точке шкалы в диапазоне температур -20 ... +60 °C 100 м, витая пара		
Программирование Инструментальные средства проектирования Языки программирования: • LAD • FBD • STL • SCL Конфигурируемый мониторинг времени цикла выполнения программы	STEP 7 (TIA Portal) от V14	STEP 7 (TIA Portal) от V14	STEP 7 (TIA Portal) от V14
Условия эксплуатации Диапазон температур: • рабочий: - горизонтальная установка - вертикальная установка • хранения и транспортировки Прочие условия	-20 ... +60 °C -20 ... +50 °C -40 ... +70 °C	-20 ... +60 °C -20 ... +50 °C -40 ... +70 °C	-20 ... +60 °C -20 ... +50 °C -40 ... +70 °C
Конструкция Габариты (Ш x В x Г) в мм Масса, приблизительно	90x 100x 75 420 г	90x 100x 75 380 г	90x 100x 75 370 г

Схемы подключения внешних цепей

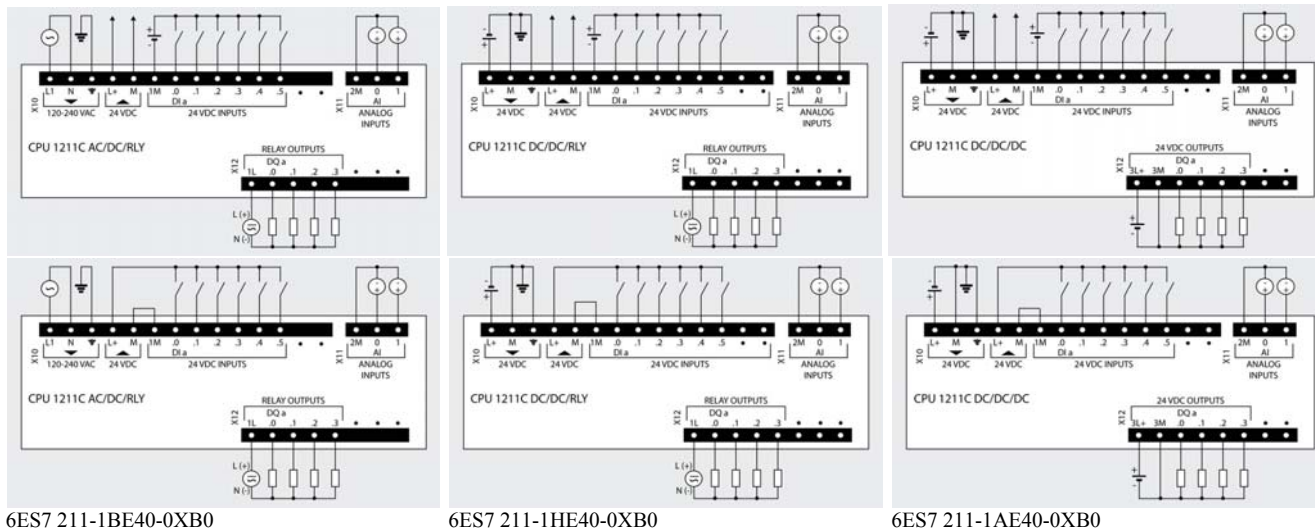

Замечания:

- Если встроенный блок питания =24 В не используется, то контакт М рекомендуется соединять с точкой заземления профильной шины.
- При необходимости полярность подключения блока питания датчиков может быть изменена на противоположную ("плюс" блока питания датчиков подключается к контакту 1М терминального блока X10).

Программируемые контроллеры S7-1200

Стандартные CPU

Центральные процессоры CPU 1211C

Данные для заказа

Описание	Заказной номер	Описание	Заказной номер
SIMATIC CPU 1211C центральный процессор для стандартных промышленных условий эксплуатации, диапазон рабочих температур от -20 до +60 °С. Рабочая память 50 Кбайт; встроенная загрузочная память 1 Мбайт; 1x PROFINET, RJ45, 10/100 Мбит/с; отсек для установки карты SIMATIC Memory Card; отсек для установки сигнальной/ коммуникационной платы/ модуля буферной батареи; подключение до трех коммуникационных модулей; скоростной счет: 3x100 кГц; два аналоговых входа 0...10 В; шесть дискретных выходов =24 В; <ul style="list-style-type: none"> • напряжение питания =24 В; четыре дискретных выхода =24 В/0.5 А, из них четыре импульсных выхода до 100 кГц • напряжение питания ~120/230 В; четыре дискретных выхода с замыкающими контактами реле, =5...30 В/~5...250 В, до 2 А на контакт • напряжение питания =24 В; четыре дискретных выхода с замыкающими контактами реле, =5...30 В/~5...250 В, до 2 А на контакт 	6ES7 211-1AE40-0XB0 6ES7 211-1BE40-0XB0 6ES7 211-1HE40-0XB0	SIMATIC SB 1222 сигнальная плата вывода дискретных сигналов для эксплуатации в стандартных промышленных условиях. Вывод потенциальных или импульсных сигналов, следующих с частотой до 200 кГц, <ul style="list-style-type: none"> • 4 выхода =5 В/ 0.1 А, диапазон рабочих температур от 0 до +55 °С • 4 выхода =24 В/ 0.1 А, диапазон рабочих температур от -20 до +60 °С 	6ES7 222-1AD30-0XB0 6ES7 222-1BD30-0XB0
SIMATIC Memory Card карта памяти для центральных процессоров S7-1x00; 3.3 В Flash; для расширения загружаемой памяти; емкость <ul style="list-style-type: none"> • 4 Мбайт • 12 Мбайт • 24 Мбайт • 256 Мбайт • 2 Гбайт • 32 Гбайт 	6ES7 954-8LC02-0AA0 6ES7 954-8LE02-0AA0 6ES7 954-8LF02-0AA0 6ES7 954-8LL02-0AA0 6ES7 954-8LP02-0AA0 6ES7 954-8LT02-0AA0	SIMATIC SB 1223 сигнальная плата ввода-вывода дискретных сигналов для стандартных промышленных условий эксплуатации. Ввод и вывод потенциальных или импульсных сигналов, следующих с частотой до 200 кГц. Диапазон рабочих температур <ul style="list-style-type: none"> • от 0 до +55 °С <ul style="list-style-type: none"> - 2 входа =24 В, 30 кГц + 2 выхода =24 В/ 0.1 А, 20 кГц • от -20 до +60 °С <ul style="list-style-type: none"> - 2 входа =5 В, 200 кГц + 2 выхода =5 В/ 0.1 А, 200 кГц - 2 входа =24 В, 200 кГц + 2 выхода =24 В/ 0.1 А, 200 кГц 	6ES7 223-0BD30-0XB0 6ES7 223-3AD30-0XB0 6ES7 223-3BD30-0XB0
Программное обеспечение SIMATIC STEP 7 Basic V14 инструментальные средства программирования и конфигурирования контроллеров SIMATIC S7-1200 и панелей операторов SIMATIC Basic Panel; английский, немецкий, французский, испанский, итальянский и китайский язык; работа под управлением 64-разрядных операционных систем Windows 7 Professional/ Enterprise/ Ultimate и Windows 8.1 Professional/ Enterprise; DVD с программным обеспечением и электронной документацией; USB Stick с лицензионным ключом плавающей лицензии для одного пользователя	6ES7 822-0AA04-0YA5	SIMATIC SB 1231 сигнальная плата ввода аналоговых сигналов для стандартных промышленных условий эксплуатации, диапазон рабочих температур от -20 до +60 °С. Один аналоговый вход ±10 В/ 12 бит или 0...20 мА/ 11 бит	6ES7 231-4HA30-0XB0
Программное обеспечение SIMATIC STEP 7 Professional V14 инструментальные средства программирования и конфигурирования контроллеров SIMATIC S7-1200/ S7-1500/ S7-300/ S7-400/ WinAC, станций ET 200 с IM-CPU и панелей операторов SIMATIC Basic Panel; английский, немецкий, французский, испанский, итальянский и китайский язык; работа под управлением 64-разрядных операционных систем Windows 7 Professional/ Enterprise/ Ultimate и Windows 8.1 Professional/ Enterprise; DVD с программным обеспечением и электронной документацией; USB Stick с лицензионным ключом плавающей лицензии для одного пользователя	6ES7 822-1AA04-0YA5	SIMATIC SB 1231 TC сигнальная плата измерения температуры с помощью термпары для стандартных промышленных условий эксплуатации, диапазон рабочих температур от -20 до +60 °С. Один аналоговый вход ±80 мВ/ 15 бит + знаковый разряд; или термпары типа J, K, T, E, R, S, N, C, TXK/XK(L)	6ES7 231-5QA30-0XB0
SIMATIC SB 1221 сигнальная плата ввода дискретных сигналов для эксплуатации в стандартных промышленных условиях, диапазон рабочих температур от -20 до +60 °С. Ввод потенциальных или импульсных сигналов, следующих с частотой до 200 кГц, <ul style="list-style-type: none"> • 4 входа =5 В • 4 входа =24 В 	6ES7 221-3AD30-0XB0 6ES7 221-3BD30-0XB0	SIMATIC SB 1231 RTD сигнальная плата измерения температуры с помощью термометра сопротивления для стандартных промышленных условий эксплуатации, диапазон рабочих температур от -20 до +60 °С. Один аналоговый вход для подключения датчика Pt 10/100/ 200/ 500/ 1000, Ni 100/ 120/ 200/ 500/ 1000, LG-Ni 1000, Cu 10/ 50/ 100 разрешение 15 бит + знаковый разряд	6ES7 231-5PA30-0XB0
		SIMATIC SB 1232 сигнальная плата вывода аналоговых сигналов для стандартных промышленных условий эксплуатации, диапазон рабочих температур от -20 до +60 °С. Один аналоговый выход ±10 В/ 12 бит или 0...20 мА/ 11 бит	6ES7 232-4HA30-0XB0
		SIMATIC CB 1241 RS 485 коммуникационная плата для стандартных промышленных условий эксплуатации, диапазон рабочих температур от -20 до +60 °С. Для установки PtP соединений, с одним встроенным интерфейсом RS 485	6ES7 241-1CH30-1XB0
		Плата буферной батареи BB 1297 для защиты часов реального времени от перебоев в питании контроллера; установка в отсек для сигнальных/ коммуникационных плат; работа с CPU от V3.0 и выше; без элемента питания CR1025	6ES7 297-0AX30-0XA0
		Инструмент IE FC для разделки IE TP FC кабелей для быстрого удаления изоляции и внешнего экрана с кабелей Industrial Ethernet FC	6GK1 901-1GA00

Программируемые контроллеры S7-1200

Стандартные CPU

Центральные процессоры CPU 1211C

Описание	Заказной номер	Описание	Заказной номер	
Кабель IE FC TP 2x2 промышленная экранированная 4-жильная витая пара для PROFINET/ Industrial Ethernet с поддержкой технологии FastConnect (быстрая разделка) <ul style="list-style-type: none"> стандартный IE FC TP кабель (тип А) общего назначения, поставка по метражу отрезками длиной от 20 до 1000 м гибкий IE FC TP кабель (тип С) для подключения аппаратуры, расположенной на подвижных частях, поставка по метражу отрезками длиной от 20 до 1000 м морской IE FC TP кабель (тип В) для применения на судах и в береговых установках, поставка по метражу отрезками длиной от 20 до 1000 м 	6XV1 840-2АН10	<ul style="list-style-type: none"> отвод кабеля под углом 145 °: <ul style="list-style-type: none"> 1 штука 10 штук 50 штук 	6GK1 901-1BB30-0AA0 6GK1 901-1BB30-0AB0 6GK1 901-1BB30-0AE0	
	6XV1 840-3АН10		Розетка IE FC RJ45 для подключения к Industrial Ethernet станций с интерфейсом RJ45; интерфейс подключения IE TP FC кабеля 2x2 методом прокалывания изоляции жил; гнездо RJ45 для подключения TP корда	6GK1 901-1FC00-0AA0
	6XV1 840-4АН10			
Штекер SIMATIC NET, IE FC RJ45 для стандартных промышленных условий эксплуатации, диапазон рабочих температур от -20 до +70 °С; для подключения модулей с встроенным интерфейсом RJ45 к PROFINET/ Industrial Ethernet; 10/100 Мбит/с; для установки на IE FC TP кабель 2x2; подключение кабеля методом прокалывания изоляции жил; металлический корпус <ul style="list-style-type: none"> осевой (180 °) отвод кабеля: <ul style="list-style-type: none"> 1 штука 10 штук 50 штук 	6GK1 901-1BB10-2AA0 6GK1 901-1BB10-2AB0 6GK1 901-1BB10-2AE0			

Программируемые контроллеры S7-1200

Стандартные CPU

Центральные процессоры CPU 1212C

Обзор

- Центральные процессоры для построения относительно простых систем автоматизации на базе программируемых контроллеров S7-1200.
- Наличие модификаций с различными вариантами напряжений питания и видом дискретных выходов.
- Встроенный интерфейс PROFINET с поддержкой:
 - PG/OP функций связи,
 - S7 функций связи в режиме S7 клиента или S7 сервера,
 - открытого обмена данными через Ethernet на основе транспортных протоколов TCP/IP, ISO на TCP и UDP;
 - функций контроллера PROFINET IO;
 - функций прибора ввода-вывода PROFINET IO (в CPU от V4.0);
 - функций общего прибора ввода-вывода (в CPU от V4.1) с поддержкой доступа со стороны двух контроллеров PROFINET IO;
 - функций клиента или сервера MODBUS TCP;
 - функций веб-сервера.
- Мощный набор встроенных технологических функций:
 - скоростного счета,
 - измерения частоты или длительности периода,
 - ПИД регулирования,
 - управления перемещением.



- Встроенные каналы ввода-вывода:
 - восемь дискретных входов;
 - шесть дискретных выходов;
 - два аналоговых входа.
- Расширение:
 - до трех коммуникационных модулей на процессор;
 - до двух сигнальных модулей на процессор;
 - одна сигнальная/ коммуникационная плата на процессор.
- Отсек для установки карты памяти SIMATIC Memory Card.
- Управление конфигурацией из программы пользователя.
- Поддержка функций обновления встроенного программного обеспечения.

Центральные процессоры CPU 1212C исполнения SIMATIC

SIMATIC CPU 1212C	6ES7 212-1BE40-0XB0 AC/DC/RLY	6ES7 212-1HE40-0XB0 DC/DC/RLY	6ES7 212-1AE40-0XB0 DC/DC/DC
Версия	V4.2	V4.2	V4.2
Встроенное программное обеспечение Инструментальные средства проектирования	STEP 7 Basic/ Professional (TIA Portal) от V14		
Цепь питания центрального процессора			
Напряжение питания:			
• номинальное значение	~120/230 В	=24 В	=24 В
• допустимый диапазон отклонений	~85 ... 264 В	=20.4 ... 28.8 В	=20.4 ... 28.8 В
• частота переменного тока	47 ... 63 Гц	-	-
Допустимый перерыв в питании, не более	20 мс при ~120 В, 80 мс при ~240 В	10 мс при =24 В	10 мс при =24 В
Потребляемый ток, не более:			
• центральным процессором без расширения	80 мА при ~120 В, 40 мА при ~230 В	400 мА при =24 В	400 мА при =24 В
• центральным процессором с максимальным вариантом расширения	240 мА при ~120 В, 120 мА при ~230 В	1200 мА при =24 В	1200 мА при =24 В
Импульсный ток включения, не более	20 А при ~264 В	12 А при =28.8 В	12 А при =28.8 В
Потери мощности, типовое значение	11 Вт	9 Вт	9 Вт
Изоляция цепи входного напряжения от цепей внутренней электроники:	Есть	Нет	Нет
• испытательное напряжение изоляции	~1500 В	-	-
Ток утечки, не более	0.5 мА	-	-
Предохранитель в цепи питания	Встроенный, 3 А/ 250 В, быстродействующий, недоступен для пользователя	1000 мА при напряжении =5 В	1000 мА при напряжении =5 В
Ток нагрузки внутренней шины, не более	1000 мА при напряжении =5 В	1000 мА при напряжении =5 В	1000 мА при напряжении =5 В
Встроенный блок питания датчиков			
Выходное напряжение:			
• минимальное значение	-	U _L - 4 В	U _L - 4 В
• номинальное значение	=24 В	-	-
• допустимые диапазоны отклонений	=20.4 ... 28.8 В	-	-
• пульсации напряжения (до 10 МГц), не более	1 В между пиками	Как в цепи питания	Как в цепи питания
Ток нагрузки, не более	300 мА	300 мА	300 мА
• защита от коротких замыканий	Есть	Есть	Есть
Гальваническое разделение цепи выходного напряжения от цепей внутренней электроники	Нет	Нет	Нет

Программируемые контроллеры S7-1200

Стандартные CPU

Центральные процессоры CPU 1212C

SIMATIC CPU 1212C	6ES7 212-1BE40-0XB0 AC/DC/RLY	6ES7 212-1HE40-0XB0 DC/DC/RLY	6ES7 212-1AE40-0XB0 DC/DC/DC
Память			
Рабочая память: • встроенная: - энергонезависимая область • расширение Загрузочная память: • встроенная • расширение • назначение Сохранение данных при перебоях в питании контроллера	75 Кбайт 10 Кбайт Нет 2 Мбайт С помощью карты памяти SIMATIC Memory Card емкостью до 32 Гбайт Энергонезависимое сохранение всего проекта Есть, необслуживаемое, без буферной батареи	75 Кбайт 10 Кбайт Нет 2 Мбайт С помощью карты памяти SIMATIC Memory Card емкостью до 32 Гбайт Энергонезависимое сохранение всего проекта Есть, необслуживаемое, без буферной батареи	75 Кбайт 10 Кбайт Нет 2 Мбайт Есть, необслуживаемое, без буферной батареи
Производительность			
Типовое время выполнения: • операции с битами • операции перемещения Move_Bool: - с непосредственной адресацией - с доступом к блоку данных • операции перемещения Move_Word: - с непосредственной адресацией - с доступом к блоку данных • операции перемещения Move_Real: - с непосредственной адресацией - с доступом к блоку данных • математической операции сложения с плавающей запятой: - с непосредственной адресацией - с доступом к блоку данных	0.08 мкс 0.3 мкс 1.17 мкс 0.137 мкс 1.0 мкс 0.72 мкс 1.0 мкс 1.48 мкс 1.78 мкс	0.08 мкс 0.3 мкс 1.17 мкс 0.137 мкс 1.0 мкс 0.72 мкс 1.0 мкс 1.48 мкс 1.78 мкс	0.08 мкс 0.3 мкс 1.17 мкс 0.137 мкс 1.0 мкс 0.72 мкс 1.0 мкс 1.48 мкс 1.78 мкс
Программные блоки, таймеры и счетчики			
Программные блоки: • типы блоков • размер блока, не более • суммарное количество блоков, не более • допустимые диапазоны номеров: - FB и FC - DB Глубина вложения блоков, не более: • для ОВ циклического выполнения программы и запуска • для ОВ прерываний Мониторинг Организационные блоки ОВ: • циклического выполнения программы • запуска • прерываний по задержке • циклических прерываний • аппаратных прерываний • прерываний по ошибке времени • прерываний диагностики ошибок • мониторинга установки/удаления модулей • мониторинга ошибок стойки/станции • прерываний по дате и времени • мониторинга состояний • прерываний при обновлении данных • профиля Количество ОВ Таймеры: • тип • количество • сохранение Счетчики: • тип • количество • сохранение - SInt, USInt	Организационные блоки ОВ, функциональные блоки FB, функции FC, блоки данных DB 50 Кбайт 1024 (ОВ + FB + FC + DB) 1 ... 65536 1 ... 59999 16 6 Одновременный мониторинг состояний 2 программных блоков Множество Множество 4 (одно на событие) с разрешением в 1 мс 4 (одно на событие) с разрешением в 1 мс 50 (одно на событие) 1 1 1 1 Множество 1 1 1 1 Ограничивается объемом рабочей памяти IEC Ограничено только объемом рабочей памяти Структура в блоке данных, 16 байт на таймер IEC Ограничено только объемом рабочей памяти Структура в блоке данных, объем данных на счетчик: 3 байта	50 Кбайт 1024 (ОВ + FB + FC + DB) 1 ... 65536 1 ... 59999 16 6 Множество Множество 4 (одно на событие) с разрешением в 1 мс 4 (одно на событие) с разрешением в 1 мс 50 (одно на событие) 1 1 1 1 Множество 1 1 1 1 Ограничивается объемом рабочей памяти IEC Ограничено только объемом рабочей памяти Структура в блоке данных, 16 байт на таймер IEC Ограничено только объемом рабочей памяти Структура в блоке данных, объем данных на счетчик: 3 байта	50 Кбайт 1024 (ОВ + FB + FC + DB) 1 ... 65536 1 ... 59999 16 6 Множество Множество 4 (одно на событие) с разрешением в 1 мс 4 (одно на событие) с разрешением в 1 мс 50 (одно на событие) 1 1 1 1 Множество 1 1 1 1 Ограничивается объемом рабочей памяти IEC Ограничено только объемом рабочей памяти Структура в блоке данных, объем данных на счетчик: 3 байта

Программируемые контроллеры S7-1200

Стандартные CPU

Центральные процессоры CPU 1212C

SIMATIC CPU 1212C	6ES7 212-1BE40-0XB0 AC/DC/RLY	6ES7 212-1HE40-0XB0 DC/DC/RLY	6ES7 212-1AE40-0XB0 DC/DC/DC
- Int, UInt - DInt, UInt	6 байт 12 байт	6 байт 12 байт	6 байт 12 байт
Область памяти данных			
Энергонезависимая область памяти	10 Кбайт для сохранения состояний таймеров, счетчиков, флагов 4096	10 Кбайт для сохранения состояний таймеров, счетчиков, флагов 4096	10 Кбайт для сохранения состояний таймеров, счетчиков, флагов 4096
Количество флагов	16 Кбайт	16 Кбайт	16 Кбайт
Объем локальных данных на приоритетный класс, не более:	6 Кбайт	6 Кбайт	6 Кбайт
• 1 (для запуска и выполнения циклов программы, включая FB и FC)			
• 2 ... 26 (для обслуживания прерываний, включая FB и FC)			
Область отображения процесса	1024 байт на ввод (I)/ 1024 байт на вывод (Q)		
Конфигурация аппаратуры			
Встроенные каналы ввода-вывода CPU:			
• количество дискретных входов	8	8	8
• количество дискретных выходов	6	6	6
• количество аналоговых входов	2	2	2
• количество аналоговых выходов	Нет	Нет	Нет
Расширение на один CPU, не более:			
• количество плат SB/ CB/ BB	1	1	1
• количество коммуникационных модулей	3	3	3
• количество сигнальных модулей	2	2	2
Дата и время			
Часы реального времени:	Есть	Есть	Есть
• отклонение времени	±60 с за месяц	±60 с за месяц	±60 с за месяц
• запас хода после отключения питания:			
- типовое значение	20 дней	20 дней	20 дней
- минимальное значение	12 дней при температуре 40 °C	12 дней при температуре 40 °C	12 дней при температуре 40 °C
• защита	Супер конденсатором	Супер конденсатором	Супер конденсатором
Коммуникации			
Тип интерфейса	PROFINET	PROFINET	PROFINET
Физический уровень	Ethernet	Ethernet	Ethernet
Количество коммуникационных портов	1x RJ45 (гнездо)	1x RJ45 (гнездо)	1x RJ45 (гнездо)
Встроенный коммутатор IE	Нет	Нет	Нет
Скорость обмена данными	10/ 100 Мбит/с	10/ 100 Мбит/с	10/ 100 Мбит/с
Изоляция между внутренней электроникой и внешними цепями	Есть, изолирующий трансформатор, ~1500 В, кратковременно		
Автоматическое определение скорости обмена данными в сети	Есть	Есть	Есть
Автоматическая настройка на параметры обмена данными в сети	Есть	Есть	Есть
Автоматическая кроссировка кабеля	Есть	Есть	Есть
Поддерживаемые функции и протоколы:			
• контроллер PROFINET IO	Есть	Есть	Есть
• прибор ввода-вывода PROFINET IO	Есть	Есть	Есть
• S7 функции связи	Есть	Есть	Есть
• PG/HMI функции связи	Есть	Есть	Есть
• открытый обмен данными через IE	Есть	Есть	Есть
• встроенный веб-сервер	Есть	Есть	Есть
• MODBUS TCP	Есть	Есть	Есть
Контроллер PROFINET IO:			
• количество приборов ввода-вывода, не более	16	16	16
- суммарное количество модулей ввода-вывода, не более	256	256	256
Прибор ввода-вывода PROFINET IO:			
• интеллектуальный прибор ввода-вывода	Есть	Есть	Есть
• общий прибор ввода-вывода:	Есть	Есть	Есть
- количество контроллеров на один общий прибор ввода-вывода, не более	2	2	2
S7 функции связи (соединения CPU-CPU):			
• в режиме S7 сервера (PUT/GET)	Есть, до 3 соединений	Есть, до 3 соединений	Есть, до 3 соединений
• в режиме S7 клиента (PUT/GET)	Есть, до 8 соединений	Есть, до 8 соединений	Есть, до 8 соединений

Программируемые контроллеры S7-1200

Стандартные CPU

Центральные процессоры CPU 1212C

SIMATIC CPU 1212C	6ES7 212-1BE40-0XB0 AC/DC/RLY	6ES7 212-1HE40-0XB0 DC/DC/RLY	6ES7 212-1AE40-0XB0 DC/DC/DC
<p>Открытый обмен данными через IE с активными или пассивными партнерами по связи:</p> <ul style="list-style-type: none"> • TCP/IP <ul style="list-style-type: none"> - объем данных на телеграмму, не более • ISO-on-TCP (RFC1006) <ul style="list-style-type: none"> - объем данных на телеграмму, не более • UDP <ul style="list-style-type: none"> - объем данных на телеграмму, не более <p>Количество соединений, не более:</p> <ul style="list-style-type: none"> • из них зарезервировано: <ul style="list-style-type: none"> - для PG функций связи - для HMI функций связи - для S7 функций связи - для открытых коммуникаций пользователя через IE - для web связи • для других видов связи <p>Необходимое количество HMI соединений для связи:</p> <ul style="list-style-type: none"> • с одной панелью оператора серии: <ul style="list-style-type: none"> - SIMATIC Basic Panel - SIMATIC Comfort Panel • с одной системой визуализации: <ul style="list-style-type: none"> - SIMATIC WinCC RT Advanced - SIMATIC WinCC RT Professional <p>Встроенный веб-сервер:</p> <ul style="list-style-type: none"> • стандартные веб-страницы • конфигурируемые пользователем веб-страницы • страница связи с центром обновления встроенного программного обеспечения 	<p>Есть 8192 байта</p> <p>Есть 8192 байта</p> <p>Есть 1472 байта</p> <p>62</p> <p>4 12 8 8</p> <p>30 6 динамических соединений</p> <p>1 2</p> <p>2 3</p> <p>Есть Есть</p> <p>Есть</p>	<p>Есть 8192 байта</p> <p>Есть 8192 байта</p> <p>Есть 1472 байта</p> <p>62</p> <p>4 12 8 8</p> <p>30 6 динамических соединений</p> <p>1 2</p> <p>2 3</p> <p>Есть Есть</p> <p>Есть</p>	<p>Есть 8192 байта</p> <p>Есть 8192 байта</p> <p>Есть 1472 байта</p> <p>62</p> <p>4 12 8 8</p> <p>30 6 динамических соединений</p> <p>1 2</p> <p>2 3</p> <p>Есть Есть</p> <p>Есть</p>
<p>Встроенные технологические функции</p> <p>Набор поддерживаемых функций:</p> <ul style="list-style-type: none"> • скоростной счет (HSC) • измерение частоты следования импульсов • импульсные входы • импульсные выходы • управление перемещением • ПИД регулирование <p>Функции скоростного счета:</p> <ul style="list-style-type: none"> • количество скоростных счетчиков (HSC), не более • диапазон счета • частота следования импульсов: <ul style="list-style-type: none"> - для входов Ia.0 ... Ia.5 - для входов Ia.6 ... Ia.7 - для входов сигнальной платы SB 1221/ SB 1223 • режимы работы счетчика: <ul style="list-style-type: none"> - входные сигналы <p>Импульсные входы:</p> <ul style="list-style-type: none"> • без сигнальной платы • с сигнальной платой • с формированием прерываний по фронтам входных сигналов: <ul style="list-style-type: none"> - без сигнальной платы - с сигнальной платой <p>Импульсные выходы:</p> <ul style="list-style-type: none"> • количество импульсных выходов, не более 	<p>Есть, с использованием встроенных дискретных входов или дискретных входов сигнальной платы</p> <p>Есть</p> <p>Есть</p> <p>Есть, с использованием дискретных выходов сигнальной платы</p> <p>Есть, до 8 осей на CPU</p> <p>Есть</p> <p>6, зависит от выбранного режима работы. В зависимости от выбранного режима один счетчик может использоваться для своей работы от 1 до 3 дискретных входов</p> <p>-2147483648 ... +2147483647</p> <p>100 кГц для 1-фазных, 80 кГц для 2-фазных входных сигналов 30 кГц для 1-фазных, 20 кГц для 2-фазных входных сигналов 200 кГц для 1-фазных, 160 кГц для 2-фазных входных сигналов</p> <p>Настраиваются на уровне каждого счетчика: счет, измерение частоты следования импульсов, измерение периода следования импульсов, управление перемещением</p> <p>Выбираются: 1-фазные, 2-фазные, A/B, A/B с прямыми и инверсными значениями</p> <p>Есть, 8 Есть, 12</p> <p>Есть, 8 Есть, 12</p> <p>Есть, 8 Есть, 12</p> <p>4, с сигнальной платой, зависит от выбранных режимов работы</p>	<p>Есть</p> <p>Есть</p> <p>Есть</p> <p>Есть, до 8 осей на CPU</p> <p>Есть</p> <p>-2147483648 ... +2147483647</p> <p>100 кГц для 1-фазных, 80 кГц для 2-фазных входных сигналов 30 кГц для 1-фазных, 20 кГц для 2-фазных входных сигналов 200 кГц для 1-фазных, 160 кГц для 2-фазных входных сигналов</p> <p>Настраиваются на уровне каждого счетчика: счет, измерение частоты следования импульсов, измерение периода следования импульсов, управление перемещением</p> <p>Выбираются: 1-фазные, 2-фазные, A/B, A/B с прямыми и инверсными значениями</p> <p>Есть, 8 Есть, 12</p> <p>Есть, 8 Есть, 12</p> <p>Есть, 8 Есть, 12</p> <p>4, с сигнальной платой, зависит от выбранных режимов работы</p>	<p>Есть</p> <p>Есть</p> <p>Есть</p> <p>Есть, встроенные</p> <p>Есть, до 8 осей на CPU</p> <p>Есть</p> <p>-2147483648 ... +2147483647</p> <p>100 кГц для 1-фазных, 80 кГц для 2-фазных входных сигналов 30 кГц для 1-фазных, 20 кГц для 2-фазных входных сигналов 200 кГц для 1-фазных, 160 кГц для 2-фазных входных сигналов</p> <p>Настраиваются на уровне каждого счетчика: счет, измерение частоты следования импульсов, измерение периода следования импульсов, управление перемещением</p> <p>Выбираются: 1-фазные, 2-фазные, A/B, A/B с прямыми и инверсными значениями</p> <p>Есть, 8 Есть, 12</p> <p>Есть, 8 Есть, 12</p> <p>Есть, 8 Есть, 12</p> <p>4 встроенных, опциональное использование выходов сигнальной платы, зависит от выбранных режимов работы</p>

Программируемые контроллеры S7-1200

Стандартные CPU

Центральные процессоры CPU 1212C

SIMATIC CPU 1212C	6ES7 212-1BE40-0XB0 AC/DC/RLY	6ES7 212-1HE40-0XB0 DC/DC/RLY	6ES7 212-1AE40-0XB0 DC/DC/DC
<ul style="list-style-type: none"> частота следования выходных сигналов, не более: <ul style="list-style-type: none"> для встроенных выходов Qa.0 ... Qa.3 для встроенных выходов Qa.4 ... Qa.5 для выходов опциональной сигнальной платы настраиваемые режимы работы: <ul style="list-style-type: none"> шиотно-импульсная модуляция (PWM) формирование последовательности импульсов (PTO) 	<ul style="list-style-type: none"> - - 30 кГц или 200 кГц, зависит от типа платы SB 1222/ SB 1223 <p>Есть</p> <p>Есть</p>	<ul style="list-style-type: none"> - - 30 кГц или 200 кГц, зависит от типа платы SB 1222/ SB 1223 <p>Есть</p> <p>Есть</p>	<ul style="list-style-type: none"> 100 кГц 30 кГц 30 кГц или 200 кГц, зависит от типа платы SB 1222/ SB 1223 <p>Есть</p> <p>Есть</p>
Функции тестирования и отладки			
<p>Просмотр состояний/ управление переменными:</p> <ul style="list-style-type: none"> переменные <p>Принудительная установка</p> <p>Буфер диагностических сообщений</p> <p>Трассировка:</p> <ul style="list-style-type: none"> количество заданий на трассировку, не более объем данных на задание, не более 	<p>Есть</p> <p>Входы, выходы, флаги, блоки данных, входы и выходы децентрализованной периферии, содержимое таймеров и счетчиков</p> <p>Есть</p> <p>Есть</p> <p>Есть</p> <p>2</p> <p>512 кбайт</p>	<p>Есть</p> <p>Есть</p> <p>Есть</p> <p>Есть</p> <p>2</p> <p>512 кбайт</p>	<p>Есть</p> <p>Есть</p> <p>Есть</p> <p>Есть</p> <p>2</p> <p>512 кбайт</p>
Встроенные дискретные входы			
<p>Количество дискретных входов:</p> <ul style="list-style-type: none"> количество изолированных групп входов полярность входных сигналов входная характеристика количество одновременно опрашиваемых входов: <ul style="list-style-type: none"> горизонтальная установка вертикальная установка <p>Входное напряжение/ ток:</p> <ul style="list-style-type: none"> номинальное значение сигнала низкого уровня, не более сигнала высокого уровня, не менее <p>Длительно допустимое входное напряжение, не более</p> <p>Перенапряжение, не более</p> <p>Испытательное напряжение изоляции между входами и внутренней электроникой</p> <p>Время фильтрации входных сигналов</p> <p>Входы скоростного счета (HSC):</p> <ul style="list-style-type: none"> напряжение входного сигнала высокого уровня частота следования входных сигналов для 100 кГц счетчиков: <ul style="list-style-type: none"> однофазных, не более двухфазных, не более частота следования входных сигналов для 30 кГц счетчиков: <ul style="list-style-type: none"> однофазных, не более дифференциальных, не более <p>Длина кабеля, не более:</p> <ul style="list-style-type: none"> экранированный кабель обычный кабель 	<p>8</p> <p>1</p> <p>Любая, но одинаковая для всех входов одной группы</p> <p>Типа 1 по IEC 1131</p> <p>4 при температуре до 60 °C, 8 при температуре до 55 °C 4 при температуре до 50 °C, 8 при температуре до 45 °C</p> <p>=24 В/ 4 мА =5 В/ 1 мА =15 В/ 2.5 мА =30 В</p> <p>=35 В в течение 0.5 с ~500 В в течение 1 минуты</p> <p>0.1/ 0.2/ 0.4/ 0.8/ 1.6/ 3.2/ 6.4/ 10.0/ 12.8/ 20.0 мкс, 0.05/ 0.1/ 0.2/ 0.4/ 0.8/ 1.6/ 3.2/ 6.4/ 10.0/ 12.8/ 20.0 мс, настраивается для каждого входного канала</p> <p>=15 ... 26 В</p> <p>100 кГц для входов Ia.0 ... Ia.5 80 кГц для входов Ia.0 ... Ia.5</p> <p>30 кГц для входов Ia.6 и Ia.7 20 кГц для входов Ia.6 и Ia.7</p> <p>500 м для стандартных входов, 50 м для входов скоростных счетчиков 300 м для стандартных входов, не используется для входов технологических функций</p>	<p>8</p> <p>1</p> <p>Типа 1 по IEC 1131</p> <p>4 при температуре до 60 °C, 8 при температуре до 55 °C 4 при температуре до 50 °C, 8 при температуре до 45 °C</p> <p>=24 В/ 4 мА =5 В/ 1 мА =15 В/ 2.5 мА =30 В</p> <p>=35 В в течение 0.5 с ~500 В в течение 1 минуты</p> <p>0.1/ 0.2/ 0.4/ 0.8/ 1.6/ 3.2/ 6.4/ 10.0/ 12.8/ 20.0 мс, настраивается для каждого входного канала</p> <p>=15 ... 26 В</p> <p>100 кГц для входов Ia.0 ... Ia.5 80 кГц для входов Ia.0 ... Ia.5</p> <p>30 кГц для входов Ia.6 и Ia.7 20 кГц для входов Ia.6 и Ia.7</p>	<p>8</p> <p>1</p> <p>Типа 1 по IEC 1131</p> <p>4 при температуре до 60 °C, 8 при температуре до 55 °C 4 при температуре до 50 °C, 8 при температуре до 45 °C</p> <p>=24 В/ 4 мА =5 В/ 1 мА =15 В/ 2.5 мА =30 В</p> <p>=35 В в течение 0.5 с ~500 В в течение 1 минуты</p> <p>0.1/ 0.2/ 0.4/ 0.8/ 1.6/ 3.2/ 6.4/ 10.0/ 12.8/ 20.0 мс, настраивается для каждого входного канала</p> <p>=15 ... 26 В</p> <p>100 кГц для входов Ia.0 ... Ia.5 80 кГц для входов Ia.0 ... Ia.5</p> <p>30 кГц для входов Ia.6 и Ia.7 20 кГц для входов Ia.6 и Ia.7</p>
Дискретные выходы			
<p>Количество дискретных выходов:</p> <ul style="list-style-type: none"> из них импульсных количество групп выходов тип выходов <p>Количество выходов, одновременно находящихся в активном состоянии:</p> <ul style="list-style-type: none"> горизонтальная установка, до 60 °C горизонтальная установка, до 55 °C вертикальная установка, до 50 °C вертикальная установка, до 45 °C 	<p>6</p> <p>-</p> <p>1x 4 выхода + 1x 2 выхода</p> <p>Замыкающие контакты реле</p> <p>3</p> <p>6</p> <p>3</p> <p>6</p>	<p>6</p> <p>-</p> <p>1x 4 выхода + 1x 2 выхода</p> <p>Замыкающие контакты реле</p> <p>3</p> <p>6</p> <p>3</p> <p>6</p>	<p>6</p> <p>4x 100 кГц и 2x 30 кГц</p> <p>1x 6 выходов</p> <p>Транзисторные ключи MOSFET</p> <p>3</p> <p>6</p> <p>3</p> <p>6</p>

Программируемые контроллеры S7-1200

Стандартные CPU

Центральные процессоры CPU 1212C

SIMATIC CPU 1212C	6ES7 212-1BE40-0XB0 AC/DC/RLY	6ES7 212-1HE40-0XB0 DC/DC/RLY	6ES7 212-1AE40-0XB0 DC/DC/DC
Аналоговые входы			
Количество аналоговых входов	2	2	2
Диапазоны изменения входных сигналов:	0...10 В	0...10 В	0...10 В
• входное сопротивление канала, не менее	100 кОм	100 кОм	100 кОм
• разрешение	10 бит	10 бит	10 бит
• цифровое представление полной шкалы (слово данных)	0 ... 27648	0 ... 27648	0 ... 27648
Выход за границы диапазона:	10.001 ... 11.759 В	10.001 ... 11.759 В	10.001 ... 11.759 В
• цифровое представление (слово данных)	27649 ... 32511	27649 ... 32511	27649 ... 32511
Переполнение:	11.760 ... 11.852 В	11.760 ... 11.852 В	11.760 ... 11.852 В
• цифровое представление (слово данных)	32512 ... 32767	32512 ... 32767	32512 ... 32767
Максимальное входное напряжение	=35 В	=35 В	=35 В
Фильтрация (сглаживание)	Настраивается: отсутствует (1 цикл)/слабая (4 цикла)/средняя (16 циклов)/сильная (32 цикла)	Настраивается: отсутствует (1 цикл)/слабая (4 цикла)/средняя (16 циклов)/сильная (32 цикла)	Настраивается: отсутствует (1 цикл)/слабая (4 цикла)/средняя (16 циклов)/сильная (32 цикла)
Частота подавления помех/ время интегрирования	Настраивается: 60 Гц/ 16.7 мс; 50 Гц/ 20 мс; 10 Гц/ 100 мс	Настраивается: 60 Гц/ 16.7 мс; 50 Гц/ 20 мс; 10 Гц/ 100 мс	Настраивается: 60 Гц/ 16.7 мс; 50 Гц/ 20 мс; 10 Гц/ 100 мс
Время выборки при частоте подавления помех	4.17 мс при 60 Гц/ 5 мс при 50 Гц/ 25 мс при 10 Гц	4.17 мс при 60 Гц/ 5 мс при 50 Гц/ 25 мс при 10 Гц	4.17 мс при 60 Гц/ 5 мс при 50 Гц/ 25 мс при 10 Гц
Точность преобразования	±3.0 % по отношению к конечной точке шкалы при температуре +25 °С; ±3.5 % по отношению к конечной точке шкалы в диапазоне температур -20 ... +60 °С	±3.0 % по отношению к конечной точке шкалы при температуре +25 °С; ±3.5 % по отношению к конечной точке шкалы в диапазоне температур -20 ... +60 °С	±3.0 % по отношению к конечной точке шкалы при температуре +25 °С; ±3.5 % по отношению к конечной точке шкалы в диапазоне температур -20 ... +60 °С
Длина экранированного кабеля, не более	100 м, витая пара	100 м, витая пара	100 м, витая пара
Программирование			
Инструментальные средства проектирования	STEP 7 (TIA Portal) от V14	STEP 7 (TIA Portal) от V14	STEP 7 (TIA Portal) от V14
Языки программирования:			
• LAD	Есть	Есть	Есть
• FBD	Есть	Есть	Есть
• STL	Нет	Нет	Нет
• SCL	Есть	Есть	Есть
Конфигурируемый мониторинг времени цикла выполнения программы	Есть	Есть	Есть
Условия эксплуатации			
Диапазон температур:			
• рабочий:			
- горизонтальная установка	-20 ... +60 °С	-20 ... +60 °С	-20 ... +60 °С
- вертикальная установка	-20 ... +50 °С	-20 ... +50 °С	-20 ... +50 °С
• хранения и транспортировки	-40 ... +70 °С	-40 ... +70 °С	-40 ... +70 °С
Прочие условия	Смотри таблицу общих технических данных во введении к данной главе каталога		
Конструкция			
Габариты (Ш x В x Г) в мм	90x 100x 75	90x 100x 75	90x 100x 75
Масса, приблизительно	425 г	385 г	370 г

Центральные процессоры CPU 1212C исполнения SIPLUS

Центральные процессоры	6AG1 212-1AE40-2XB0 SIPLUS CPU 1212C	6AG1 212-1BE40-2XB0 SIPLUS CPU 1212C	6AG1 212-1HE40-2XB0 SIPLUS CPU 1212C
Заказной номер базового модуля	6ES7 212-1AE40-0XB0	6ES7 212-1BE40-0XB0	6ES7 212-1HE40-0XB0
Рабочая память	75 кбайт	75 кбайт	75 кбайт
Технические данные	Соответствуют техническим данным базового модуля за исключением допустимых условий эксплуатации		
Диапазон рабочих температур	-40 ... +70 °С, запуск при -25 °С	-40 ... +70 °С, запуск при -25 °С	-40 ... +70 °С, запуск при -25 °С
Прочие условия	См. секцию "Общие технические данные" во введении к данной главе каталога		
Замечания	В диапазоне температур от +60 до +70 °С количество входов и выходов, одновременно находящихся в активном состоянии, снижается на 50 %. Не допускается использование сигнальных и коммуникационных плат.		
Центральные процессоры	6AG1 212-1AE40-4XB0 SIPLUS CPU 1212C	6AG1 212-1BE40-4XB0 SIPLUS CPU 1212C	6AG1 212-1HE40-4XB0 SIPLUS CPU 1212C
Заказной номер базового модуля	6ES7 212-1AE40-0XB0	6ES7 212-1BE40-0XB0	6ES7 212-1HE40-0XB0
Рабочая память	75 кбайт	75 кбайт	75 кбайт
Технические данные	Соответствуют техническим данным базового модуля за исключением допустимых условий эксплуатации		
Диапазон рабочих температур	-20 ... +60 °С, запуск при 0 °С	-20 ... +60 °С, запуск при 0 °С	-20 ... +60 °С, запуск при 0 °С
Прочие условия	См. секцию "Общие технические данные" во введении к данной главе каталога		

Программируемые контроллеры S7-1200

Стандартные CPU

Центральные процессоры CPU 1212C

Схемы подключения внешних цепей

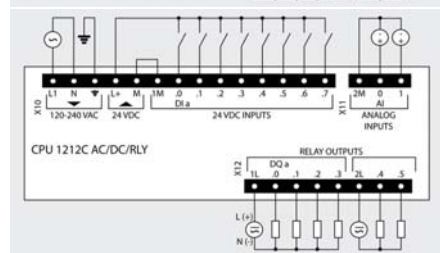
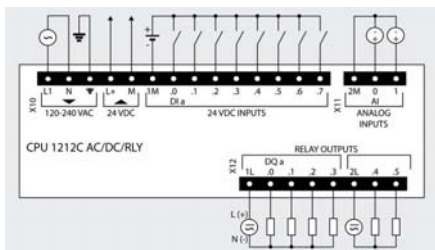

6ES7 212-1BE40-0XB0

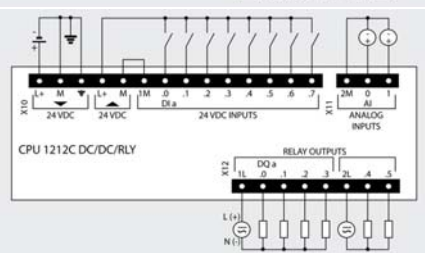
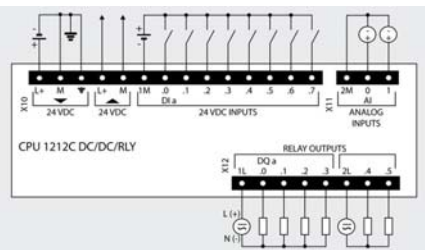

6ES7 212-1HE40-0XB0

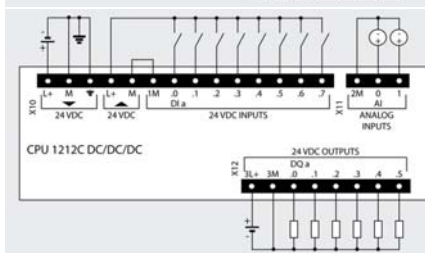
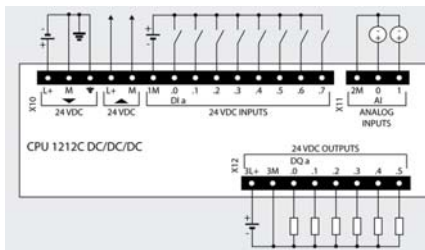

6ES7 212-1AE40-0XB0

Замечания:

- Если встроенный блок питания =24 В не используется, то контакт М рекомендуется соединять с точкой заземления профильной шины.
- При необходимости полярность подключения блока питания датчиков может быть изменена на противоположную ("плюс" блока питания датчиков подключается к контакту 1М терминального блока X10).

Данные для заказа

Описание	Заказной номер	Описание	Заказной номер
SIMATIC CPU 1212C центральный процессор для стандартных промышленных условий эксплуатации, диапазон рабочих температур от -20 до +60 °С. Рабочая память 75 Кбайт; загружаемая память 1 Мбайт; 1x PROFINET, RJ45, 10/100 Мбит/с; отсек для установки карты SIMATIC Memory Card; отсек для установки сигнальной/коммуникационной платы; подключение до трех коммуникационных и до двух сигнальных модулей; скоростной счет: 3x100 кГц + 1x 30 кГц; два аналоговых входа 0...10 В; восемь дискретных входов =24 В;		<ul style="list-style-type: none"> • напряжение питания ~120/230 В; шесть дискретных выходов с замыкающими контактами реле, =5...30 В/~5...250 В, до 2 А на контакт; диапазон рабочих температур <ul style="list-style-type: none"> - -20 ... +60 °С - -40 ... +70 °С, запуск при -25 °С. В диапазоне температур от +60 до +70 °С количество входов и выходов, одновременно находящихся в активном состоянии, снижается на 50 %. Не допускается использование сигнальных и коммуникационных плат • напряжение питания =24 В; шесть дискретных выходов с замыкающими контактами реле, =5...30 В/~5...250 В, до 2 А; диапазон рабочих температур <ul style="list-style-type: none"> - -20 ... +60 °С - -40 ... +70 °С, запуск при -25 °С. В диапазоне температур от +60 до +70 °С количество входов и выходов, одновременно находящихся в активном состоянии, снижается на 50 %. Не допускается использование сигнальных и коммуникационных плат 	6AG1 212-1BE40-4XB0 6AG1 212-1BE40-2XB0
<ul style="list-style-type: none"> • напряжение питания =24 В; шесть дискретных выходов =24 В/0.5 А, из них четыре импульсных выхода до 100 кГц • напряжение питания ~120/230 В; шесть дискретных выходов с замыкающими контактами реле, =5...30 В/~5...250 В, до 2 А на контакт • напряжение питания =24 В; шесть дискретных выходов с замыкающими контактами реле, =5...30 В/~5...250 В, до 2 А на контакт 	6ES7 212-1AE40-0XB0 6ES7 212-1BE40-0XB0 6ES7 212-1HE40-0XB0		6AG1 212-1HE40-4XB0 6AG1 212-1HE40-2XB0
SIPLUS CPU 1212C центральный процессор для тяжелых промышленных условий эксплуатации. Рабочая память 75 Кбайт; загружаемая память 1 Мбайт; 1x PROFINET, RJ45, 10/100 Мбит/с; отсек для установки карты SIMATIC Memory Card; отсек для установки сигнальной/коммуникационной платы; подключение до трех коммуникационных модулей; скоростной счет: 3x100 кГц; два аналоговых входа 0...10 В; восемь дискретных входов =24 В;		<ul style="list-style-type: none"> • напряжение питания =24 В; шесть дискретных выходов =24 В/0.5 А, из них два импульсных выхода до 100 кГц, диапазон рабочих температур <ul style="list-style-type: none"> - -20 ... +60 °С - -40 ... +70 °С, запуск при -25 °С. В диапазоне температур от +60 до +70 °С количество входов и выходов, одновременно находящихся в активном состоянии, снижается на 50 %. Не допускается использование сигнальных и коммуникационных плат 	6ES7 954-8LC02-0AA0 6ES7 954-8LE02-0AA0 6ES7 954-8LF02-0AA0 6ES7 954-8L02-0AA0 6ES7 954-8LP02-0AA0 6ES7 954-8LT02-0AA0
		SIMATIC Memory Card карта памяти для центральных процессоров S7-1x00; 3.3 В Flash; для расширения загружаемой памяти; емкость	
		<ul style="list-style-type: none"> • 4 Мбайт • 12 Мбайт • 24 Мбайт • 256 Мбайт • 2 Гбайт • 32 Гбайт 	
			6AG1 212-1AE40-4XB0 6AG1 212-1AE40-2XB0

Программируемые контроллеры S7-1200

Стандартные CPU

Центральные процессоры CPU 1212C

Описание	Заказной номер	Описание	Заказной номер
Программное обеспечение SIMATIC STEP 7 Basic V14 инструментальные средства программирования и конфигурирования контроллеров SIMATIC S7-1200 и панелей операторов SIMATIC Basic Panel; английский, немецкий, французский, испанский, итальянский и китайский язык; работа под управлением 64-разрядных операционных систем Windows 7 Professional/ Enterprise/ Ultimate и Windows 8.1 Professional/ Enterprise; DVD с программным обеспечением и электронной документацией; USB Stick с лицензионным ключом плавающей лицензии для одного пользователя	6ES7 822-0AA04-0YA5	SIMATIC SB 1223 сигнальная плата ввода-вывода дискретных сигналов для стандартных промышленных условий эксплуатации. Ввод и вывод потенциальных или импульсных сигналов, следующих с частотой до 200 кГц. Диапазон рабочих температур <ul style="list-style-type: none"> • от 0 до +55 °C <ul style="list-style-type: none"> - 2 входа =24 В, 30 кГц + 2 выхода =24 В/ 0.1 А, 20 кГц • от -20 до +60 °C <ul style="list-style-type: none"> - 2 входа =5 В, 200 кГц + 2 выхода =5 В/ 0.1 А, 200 кГц - 2 входа =24 В, 200 кГц + 2 выхода =24 В/ 0.1 А, 200 кГц 	6ES7 223-0BD30-0XB0 6ES7 223-3AD30-0XB0 6ES7 223-3BD30-0XB0
Программное обеспечение SIMATIC STEP 7 Professional V14 инструментальные средства программирования и конфигурирования контроллеров SIMATIC S7-1200/ S7-1500/ S7-300/ S7-400/ WinAC, станций ET 200 с IM-CPU и панелей операторов SIMATIC Basic Panel; английский, немецкий, французский, испанский, итальянский и китайский язык; работа под управлением 64-разрядных операционных систем Windows 7 Professional/ Enterprise/ Ultimate и Windows 8.1 Professional/ Enterprise; DVD с программным обеспечением и электронной документацией; USB Stick с лицензионным ключом плавающей лицензии для одного пользователя	6ES7 822-1AA04-0YA5	SIPLUS SB 1223 сигнальная плата ввода-вывода дискретных сигналов для тяжелых промышленных условий эксплуатации. Ввод и вывод потенциальных или импульсных сигналов. 2 входа =24 В, 30 кГц + 2 выхода =24 В/ 0.1 А, 20 кГц. Диапазон рабочих температур: <ul style="list-style-type: none"> • 0 ... +55 °C <ul style="list-style-type: none"> - 2 входа =24 В, 30 кГц + 2 выхода =24 В/ 0.1 А, 20 кГц • -25 ... +55 °C <ul style="list-style-type: none"> - 2 входа =24 В, 30 кГц + 2 выхода =24 В/ 0.1 А, 20 кГц - 2 входа =5 В, 200 кГц + 2 выхода =5 В/ 0.1 А, 200 кГц - 2 входа =24 В, 200 кГц + 2 выхода =24 В/ 0.1 А, 200 кГц 	6AG1 223-0BD30-4XB0 6AG1 223-0BD30-5XB0 6AG1 223-3AD30-5XB0 6AG1 223-3BD30-5XB0
SIMATIC CB 1241 RS 485 коммуникационная плата для стандартных промышленных условий эксплуатации, диапазон рабочих температур от -20 до +60 °C. Для установки PiP соединений, с одним встроенным интерфейсом RS 485	6ES7 241-1CH30-1XB0	SIMATIC SB 1231 сигнальная плата ввода аналоговых сигналов для стандартных промышленных условий эксплуатации, диапазон рабочих температур от -20 до +60 °C. Один аналоговый вход ±10 В/ 12 бит или 0...20 мА/ 11 бит	6ES7 231-4HA30-0XB0
SIMATIC SB 1221 сигнальная плата ввода дискретных сигналов для эксплуатации в стандартных промышленных условиях, диапазон рабочих температур от -20 до +60 °C. Ввод потенциальных или импульсных сигналов, следующих с частотой до 200 кГц, <ul style="list-style-type: none"> • 4 входа =5 В • 4 входа =24 В 	6ES7 221-3AD30-0XB0 6ES7 221-3BD30-0XB0	SIMATIC SB 1231 TC сигнальная плата измерения температуры с помощью термодпары для стандартных промышленных условий эксплуатации, диапазон рабочих температур от -20 до +60 °C. Один аналоговый вход ±80 мВ/ 15 бит + знаковый разряд; или термодпара типа J, K, T, E, R, S, N, C, ТХХ/ХК(L)	6ES7 231-5QA30-0XB0
SIPLUS SB 1221 сигнальная плата ввода дискретных сигналов для эксплуатации в тяжелых промышленных условиях, диапазон рабочих температур от -25 до +55 °C. Ввод потенциальных или импульсных сигналов, следующих с частотой до 200 кГц, <ul style="list-style-type: none"> • 4 входа =5 В • 4 входа =24 В 	6AG1 221-3AD30-5XB0 6AG1 221-3BD30-5XB0	SIMATIC SB 1231 RTD сигнальная плата измерения температуры с помощью термометра сопротивления для стандартных промышленных условий эксплуатации, диапазон рабочих температур от -20 до +60 °C. Один аналоговый вход для подключения датчика Pt 10/100/ 200/ 500/ 1000, Ni 100/ 120/ 200/ 500/ 1000, LG-Ni 1000, Cu 10/ 50/ 100 разрешение 15 бит + знаковый разряд	6ES7 231-5PA30-0XB0
SIMATIC SB 1222 сигнальная плата вывода дискретных сигналов для эксплуатации в стандартных промышленных условиях. Вывод потенциальных или импульсных сигналов, следующих с частотой до 200 кГц, диапазон рабочих температур от -20 до +60 °C <ul style="list-style-type: none"> • 4 выхода =5 В/ 0.1 А • 4 выхода =24 В/ 0.1 А 	6ES7 222-1AD30-0XB0 6ES7 222-1BD30-0XB0	SIMATIC SB 1232 сигнальная плата вывода аналоговых сигналов для стандартных промышленных условий эксплуатации, диапазон рабочих температур от -20 до +60 °C. Один аналоговый выход ±10 В/ 12 бит или 0...20 мА/ 11 бит	6ES7 232-4HA30-0XB0
SIPLUS SB 1222 сигнальная плата вывода дискретных сигналов для эксплуатации в тяжелых промышленных условиях, диапазон рабочих температур от -25 до +55 °C. Вывод потенциальных или импульсных сигналов, следующих с частотой до 200 кГц, <ul style="list-style-type: none"> • 4 выхода =5 В/ 0.1 А • 4 выхода =24 В/ 0.1 А 	6AG1 222-1AD30-5XB0 6AG1 222-1BD30-5XB0	SIPLUS SB 1232 сигнальная плата вывода аналоговых сигналов для тяжелых промышленных условий эксплуатации, один аналоговый выход ±10 В/ 12 бит или 0...20 мА/ 11 бит, диапазон рабочих температур <ul style="list-style-type: none"> • от -20 до +60 °C • от -25 до +55 °C 	6AG1 232-4HA30-4XB0 6AG1 232-4HA30-5XB0

Программируемые контроллеры S7-1200

Стандартные CPU

Центральные процессоры CPU 1212C

Описание	Заказной номер	Описание	Заказной номер
Плата буферной батареи ВВ 1297 для защиты часов реального времени от перебоев в питании контроллера; установка в отсек для сигнальных/коммуникационных плат; работа с CPU от V3.0 и выше; без элемента питания CR1025	6ES7 297-0AX30-0XA0	Штекер SIPLUS NET, IE FC RJ45 для тяжелых промышленных условий эксплуатации, диапазон рабочих температур от -40 до +70 °С; для подключения модулей с встроенным интерфейсом RJ45 к PROFINET/ Industrial Ethernet; 10/100 Мбит/с; для установки на IE FC TP кабель 2x2; подключение кабеля методом прокалывания изоляции жил; металлический корпус; осевой (180 °) отвод кабеля	6AG1 901-1BB10-7AA0
Кабель IE FC TP 2x2 промышленная экранированная 4-жильная витая пара для PROFINET/ Industrial Ethernet с поддержкой технологии FastConnect (быстрая разделка) <ul style="list-style-type: none"> стандартный IE FC TP кабель (тип А) общего назначения, поставка по метражу отрезками длиной от 20 до 1000 м гибкий IE FC TP кабель (тип С) для подключения аппаратуры, расположенной на подвижных частях, поставка по метражу отрезками длиной от 20 до 1000 м морской IE FC TP кабель (тип В) для применения на судах и в береговых установках, поставка по метражу отрезками длиной от 20 до 1000 м 	6XV1 840-2АН10 6XV1 840-3АН10 6XV1 840-4АН10	Розетка IE FC RJ45 для подключения к Industrial Ethernet станций с интерфейсом RJ45; интерфейс подключения IE TP FC кабеля 2x2 методом прокалывания изоляции жил; гнездо RJ45 для подключения TP корда	6GK1 901-1FC00-0AA0
Инструмент IE FC для разделки IE TP FC кабелей для быстрого удаления изоляции и внешнего экрана с кабелей Industrial Ethernet FC	6GK1 901-1GA00		
Штекер SIMATIC NET, IE FC RJ45 для стандартных промышленных условий эксплуатации, диапазон рабочих температур от -20 до +70 °С; для подключения модулей с встроенным интерфейсом RJ45 к PROFINET/ Industrial Ethernet; 10/100 Мбит/с; для установки на IE FC TP кабель 2x2; подключение кабеля методом прокалывания изоляции жил; металлический корпус <ul style="list-style-type: none"> осевой (180 °) отвод кабеля: <ul style="list-style-type: none"> 1 штука 10 штук 50 штук отвод кабеля под углом 145 °: <ul style="list-style-type: none"> 1 штука 10 штук 50 штук 	6GK1 901-1BB10-2AA0 6GK1 901-1BB10-2AB0 6GK1 901-1BB10-2AE0 6GK1 901-1BB30-0AA0 6GK1 901-1BB30-0AB0 6GK1 901-1BB30-0AE0		

Программируемые контроллеры S7-1200

Стандартные CPU

Центральные процессоры CPU 1214C

Обзор

- Центральные процессоры среднего уровня производительности для программируемых контроллеров S7-1200.
- Наличие модификаций с различными вариантами напряжений питания и видом дискретных выходов.
- Встроенный интерфейс PROFINET с поддержкой:
 - PG/OP функций связи,
 - S7 функций связи в режиме S7 клиента или S7 сервера,
 - открытого обмена данными через Ethernet на основе транспортных протоколов TCP/IP, ISO на TCP и UDP;
 - функций контроллера PROFINET IO;
 - функций прибора ввода-вывода PROFINET IO (в CPU от V4.0);
 - функций общего прибора ввода-вывода (в CPU от V4.1) с поддержкой доступа со стороны двух контроллеров PROFINET IO;
 - функций клиента или сервера MODBUS TCP;
 - функций веб-сервера.
- Мощный набор встроенных технологических функций:
 - скоростного счета,
 - измерения частоты или длительности периода,
 - ПИД регулирования,
 - управления перемещением.
- Встроенные каналы ввода-вывода:



- четырнадцать дискретных входов;
- десять дискретных выходов;
- два аналоговых входа.
- Расширение:
 - до трех коммуникационных модулей на процессор;
 - до восьми сигнальных модулей на процессор;
 - одна сигнальная/ коммуникационная плата на процессор.
- Отсек для установки карты памяти SIMATIC Memory Card.
- Управление конфигурацией из программы пользователя.
- Поддержка функций обновления встроенного программного обеспечения.

Центральные процессоры CPU 1214C исполнения SIMATIC

SIMATIC CPU 1214C	6ES7 214-1BG40-0XB0 AC/DC/RLY	6ES7 214-1HG40-0XB0 DC/DC/RLY	6ES7 214-1AG40-0XB0 DC/DC/DC
Версия	V4.2	V4.2	V4.2
Встроенное программное обеспечение Инструментальные средства проектирования	STEP 7 Basic/ Professional (TIA Portal) от V14		
Цепь питания центрального процессора			
Напряжение питания:			
• номинальное значение	~120/230 В	=24 В	=24 В
• допустимый диапазон отклонений	~85 ... 264 В	=20.4 ... 28.8 В	=20.4 ... 28.8 В
• частота переменного тока	47 ... 63 Гц	-	-
Допустимый перерыв в питании, не более	20 мс при ~120 В, 80 мс при ~240 В	10 мс при =24 В	10 мс при =24 В
Потребляемый ток, не более:			
• центральным процессором без расширения	100 мА при ~120 В, 50 мА при ~230 В	500 мА при =24 В	500 мА при =24 В
• центральным процессором с максимальным вариантом расширения	300 мА при ~120 В, 150 мА при ~230 В	1500 мА при =24 В	1500 мА при =24 В
Импульсный ток включения, не более	20 А при ~264 В	12 А при =28.8 В	12 А при =28.8 В
Потери мощности, типовое значение	14 Вт	12 Вт	12 Вт
Изоляция цепи входного напряжения от цепей внутренней электроники:	Есть	Нет	Нет
• испытательное напряжение изоляции	~1500 В	-	-
Ток утечки, не более	0.5 мА	-	-
Предохранитель в цепи питания	Встроенный, 3 А/ 250 В, быстродействующий, недоступен для пользователя	1600 мА при напряжении =5 В	1600 мА при напряжении =5 В
Ток нагрузки внутренней шины, не более	1600 мА при напряжении =5 В	1600 мА при напряжении =5 В	1600 мА при напряжении =5 В
Встроенный блок питания датчиков			
Выходное напряжение:			
• минимальное значение	-	U _{L+} - 4 В	U _{L+} - 4 В
• номинальное значение	=24 В	-	-
• допустимые диапазоны отклонений	=20.4 ... 28.8 В	-	-
• пульсации напряжения (до 10 МГц), не более	1 В между пиками	Как в цепи питания	Как в цепи питания
Ток нагрузки, не более	400 мА	400 мА	400 мА
• защита от коротких замыканий	Есть	Есть	Есть
Гальваническое разделение цепи выходного напряжения от цепей внутренней электроники	Нет	Нет	Нет

Программируемые контроллеры S7-1200

Стандартные CPU

Центральные процессоры CPU 1214C

SIMATIC CPU 1214C	6ES7 214-1BG40-0XB0 AC/DC/RLY	6ES7 214-1HG40-0XB0 DC/DC/RLY	6ES7 214-1AG40-0XB0 DC/DC/DC
Память			
Рабочая память: • встроенная: - энергонезависимая область • расширение Загрузочная память: • встроенная • расширение • назначение Сохранение данных при перебоях в питании контроллера	100 Кбайт 10 Кбайт Нет 4 Мбайт С помощью карты памяти SIMATIC Memory Card емкостью до 32 Гбайт Энергонезависимое сохранение всего проекта Есть, необслуживаемое, без буферной батареи	100 Кбайт 10 Кбайт Нет 4 Мбайт Есть, необслуживаемое, без буферной батареи	100 Кбайт 10 Кбайт Нет 4 Мбайт Есть, необслуживаемое, без буферной батареи
Производительность			
Типовое время выполнения: • операции с битами • операции перемещения Move_Bool: - с непосредственной адресацией - с доступом к блоку данных • операции перемещения Move_Word: - с непосредственной адресацией - с доступом к блоку данных • операции перемещения Move_Real: - с непосредственной адресацией - с доступом к блоку данных • математической операции сложения с плавающей запятой: - с непосредственной адресацией - с доступом к блоку данных	0.08 мкс 0.3 мкс 1.17 мкс 0.137 мкс 1.0 мкс 0.72 мкс 1.0 мкс 1.48 мкс 1.78 мкс	0.08 мкс 0.3 мкс 1.17 мкс 0.137 мкс 1.0 мкс 0.72 мкс 1.0 мкс 1.48 мкс 1.78 мкс	0.08 мкс 0.3 мкс 1.17 мкс 0.137 мкс 1.0 мкс 0.72 мкс 1.0 мкс 1.48 мкс 1.78 мкс
Программные блоки, таймеры и счетчики			
Программные блоки: • типы блоков • размер блока, не более • суммарное количество блоков, не более • допустимые диапазоны номеров: - FB и FC - DB Глубина вложения блоков, не более: • для ОВ циклического выполнения программы и запуска • для ОВ прерываний Мониторинг Организационные блоки ОВ: • циклического выполнения программы • запуска • прерываний по задержке • циклических прерываний • аппаратных прерываний • прерываний по ошибке времени • прерываний диагностики ошибок • мониторинга установки/удаления модулей • мониторинга ошибок стойки/станции • прерываний по дате и времени • мониторинга состояний • прерываний при обновлении данных • профиля Количество ОВ Таймеры: • тип • количество • сохранение Счетчики: • тип • количество • сохранение - SInt, USInt	Организационные блоки ОВ, функциональные блоки FB, функции FC, блоки данных DB 64 Кбайт 1024 (ОВ + FB + FC +DB) 1 ... 65536 1 ... 59999 16 6 Одновременный мониторинг состояний 2 программных блоков Множество Множество 4 (одно на событие) с разрешением в 1 мс 4 (одно на событие) с разрешением в 1 мс 50 (одно на событие) 1 1 1 1 Множество 1 1 1 1 Ограничивается объемом рабочей памяти IEC Ограничено только объемом рабочей памяти Структура в блоке данных, 16 байт на таймер	64 Кбайт 1024 (ОВ + FB + FC +DB) 1 ... 65536 1 ... 59999 16 6 Множество Множество 4 (одно на событие) с разрешением в 1 мс 4 (одно на событие) с разрешением в 1 мс 50 (одно на событие) 1 1 1 1 Множество 1 1 1 1 Ограничивается объемом рабочей памяти IEC Ограничено только объемом рабочей памяти Структура в блоке данных, объем данных на счетчик: 3 байта	64 Кбайт 1024 (ОВ + FB + FC +DB) 1 ... 65536 1 ... 59999 16 6 Множество Множество 4 (одно на событие) с разрешением в 1 мс 4 (одно на событие) с разрешением в 1 мс 50 (одно на событие) 1 1 1 1 Множество 1 1 1 1 Ограничивается объемом рабочей памяти IEC 3 байта

Программируемые контроллеры S7-1200

Стандартные CPU

Центральные процессоры CPU 1214C

SIMATIC CPU 1214C	6ES7 214-1BG40-0XB0 AC/DC/RLY	6ES7 214-1HG40-0XB0 DC/DC/RLY	6ES7 214-1AG40-0XB0 DC/DC/DC
- Int, UInt - DInt, UInt	6 байт 12 байт	6 байт 12 байт	6 байт 12 байт
Область памяти данных			
Энергонезависимая область памяти	10 Кбайт для сохранения состояний таймеров, счетчиков, флагов 8192	10 Кбайт для сохранения состояний таймеров, счетчиков, флагов 8192	10 Кбайт для сохранения состояний таймеров, счетчиков, флагов 8192
Количество флагов	16 Кбайт	16 Кбайт	16 Кбайт
Объем локальных данных на приоритетный класс, не более:	6 Кбайт	6 Кбайт	6 Кбайт
• 1 (для запуска и выполнения циклов программы, включая FB и FC)			
• 2 ... 26 (для обслуживания прерываний, включая FB и FC)			
Область отображения процесса	1024 байт на ввод (I)/ 1024 байт на вывод (Q)		
Конфигурация аппаратуры			
Встроенные каналы ввода-вывода CPU:			
• количество дискретных входов	14	14	14
• количество дискретных выходов	10	10	10
• количество аналоговых входов	2	2	2
• количество аналоговых выходов	Нет	Нет	Нет
Расширение на один CPU, не более:			
• количество плат SB/ CB/ BB	1	1	1
• количество коммуникационных модулей	3	3	3
• количество сигнальных модулей	8	8	8
Дата и время			
Часы реального времени:	Есть	Есть	Есть
• отклонение времени	±60 с за месяц	±60 с за месяц	±60 с за месяц
• запас хода после отключения питания:			
- типовое значение	20 дней	20 дней	20 дней
- минимальное значение	12 дней при температуре 40 °C	12 дней при температуре 40 °C	12 дней при температуре 40 °C
• защита	Супер конденсатором	Супер конденсатором	Супер конденсатором
Коммуникации			
Тип интерфейса	PROFINET	PROFINET	PROFINET
Физический уровень	Ethernet	Ethernet	Ethernet
Количество коммуникационных портов	1x RJ45 (гнездо)	1x RJ45 (гнездо)	1x RJ45 (гнездо)
Встроенный коммутатор IE	Нет	Нет	Нет
Скорость обмена данными	10/ 100 Мбит/с	10/ 100 Мбит/с	10/ 100 Мбит/с
Изоляция между внутренней электроникой и внешними цепями	Есть, изолирующий трансформатор, ~1500 В, кратковременно		
Автоматическое определение скорости обмена данными в сети	Есть	Есть	Есть
Автоматическая настройка на параметры обмена данными в сети	Есть	Есть	Есть
Автоматическая кроссировка кабеля	Есть	Есть	Есть
Поддерживаемые функции и протоколы:			
• контроллер PROFINET IO	Есть	Есть	Есть
• прибор ввода-вывода PROFINET IO	Есть	Есть	Есть
• S7 функции связи	Есть	Есть	Есть
• PG/HMI функции связи	Есть	Есть	Есть
• открытый обмен данными через IE	Есть	Есть	Есть
• встроенный веб-сервер	Есть	Есть	Есть
• MODBUS TCP	Есть	Есть	Есть
Контроллер PROFINET IO:			
• количество приборов ввода-вывода, не более	16	16	16
- суммарное количество модулей ввода-вывода, не более	256	256	256
Прибор ввода-вывода PROFINET IO:			
• интеллектуальный прибор ввода-вывода	Есть	Есть	Есть
• общий прибор ввода-вывода:	Есть	Есть	Есть
- количество контроллеров на один общий прибор ввода-вывода, не более	2	2	2
S7 функции связи (соединения CPU-CPU):			
• в режиме S7 сервера (PUT/GET)	Есть, до 3 соединений	Есть, до 3 соединений	Есть, до 3 соединений
• в режиме S7 клиента (PUT/GET)	Есть, до 8 соединений	Есть, до 8 соединений	Есть, до 8 соединений

Программируемые контроллеры S7-1200

Стандартные CPU

Центральные процессоры CPU 1214C

SIMATIC CPU 1214C	6ES7 214-1BG40-0XB0 AC/DC/RLY	6ES7 214-1HG40-0XB0 DC/DC/RLY	6ES7 214-1AG40-0XB0 DC/DC/DC
<p>Открытый обмен данными через IE с активными или пассивными партнерами по связи:</p> <ul style="list-style-type: none"> • TCP/IP <ul style="list-style-type: none"> - объем данных на телеграмму, не более • ISO-on-TCP (RFC1006) <ul style="list-style-type: none"> - объем данных на телеграмму, не более • UDP <ul style="list-style-type: none"> - объем данных на телеграмму, не более <p>Количество соединений, не более:</p> <ul style="list-style-type: none"> • из них зарезервировано: <ul style="list-style-type: none"> - для PG функций связи - для HMI функций связи - для S7 функций связи - для открытых коммуникаций пользователя через IE - для web связи • для других видов связи <p>Необходимое количество HMI соединений для связи:</p> <ul style="list-style-type: none"> • с одной панелью оператора серии: <ul style="list-style-type: none"> - SIMATIC Basic Panel - SIMATIC Comfort Panel • с одной системой визуализации: <ul style="list-style-type: none"> - SIMATIC WinCC RT Advanced - SIMATIC WinCC RT Professional <p>Встроенный веб-сервер:</p> <ul style="list-style-type: none"> • стандартные веб-страницы • конфигурируемые пользователем веб-страницы • страница связи с центром обновления встроенного программного обеспечения 	<p>Есть 8192 байта</p> <p>Есть 8192 байта</p> <p>Есть 1472 байта</p> <p>62</p> <p>4 12 8 8</p> <p>30 6 динамических соединений</p> <p>1 2</p> <p>2 3</p> <p>Есть Есть Есть</p>	<p>Есть 8192 байта</p> <p>Есть 8192 байта</p> <p>Есть 1472 байта</p> <p>62</p> <p>4 12 8 8</p> <p>30 6 динамических соединений</p> <p>1 2</p> <p>2 3</p> <p>Есть Есть Есть</p>	<p>Есть 8192 байта</p> <p>Есть 8192 байта</p> <p>Есть 1472 байта</p> <p>62</p> <p>4 12 8 8</p> <p>30 6 динамических соединений</p> <p>1 2</p> <p>2 3</p> <p>Есть Есть Есть</p>
<p>Встроенные технологические функции</p> <p>Набор поддерживаемых функций:</p> <ul style="list-style-type: none"> • скоростной счет (HSC) • измерение частоты следования импульсов • импульсные входы • импульсные выходы • управление перемещением • ПИД регулирование <p>Функции скоростного счета:</p> <ul style="list-style-type: none"> • количество скоростных счетчиков (HSC), не более • диапазон счета • частота следования импульсов: <ul style="list-style-type: none"> - для входов Ia.0 ... Ia.5 - для входов Ia.6 ... Ib.5 - для входов сигнальной платы SB 1221/ SB 1223 • режимы работы счетчика: <ul style="list-style-type: none"> - входные сигналы <p>Импульсные входы:</p> <ul style="list-style-type: none"> • без сигнальной платы • с сигнальной платой • с формированием прерываний по фронтам входных сигналов: <ul style="list-style-type: none"> - без сигнальной платы - с сигнальной платой <p>Импульсные выходы:</p> <ul style="list-style-type: none"> • количество импульсных выходов, не более 	<p>Есть, с использованием встроенных дискретных входов или дискретных входов сигнальной платы</p> <p>Есть</p> <p>Есть</p> <p>Есть, с использованием дискретных выходов сигнальной платы</p> <p>Есть, до 8 осей на CPU</p> <p>Есть</p> <p>6, зависит от выбранного режима работы. В зависимости от выбранного режима один счетчик может использоваться для своей работы от 1 до 3 дискретных входов</p> <p>-2147483648 ... +2147483647</p> <p>100 кГц для 1-фазных, 80 кГц для 2-фазных входных сигналов 30 кГц для 1-фазных, 20 кГц для 2-фазных входных сигналов 200 кГц для 1-фазных, 160 кГц для 2-фазных входных сигналов</p> <p>Настраиваются на уровне каждого счетчика: счет, измерение частоты следования импульсов, измерение периода следования импульсов, управление перемещением</p> <p>Выбираются: 1-фазные, 2-фазные, A/B, A/B с прямыми и инверсными значениями</p> <p>Есть, 14 Есть, 18</p> <p>Есть, 12 Есть, 16</p> <p>4, с сигнальной платой, зависит от выбранных режимов работы</p>	<p>Есть</p> <p>Есть</p> <p>Есть</p> <p>Есть, до 8 осей на CPU</p> <p>Есть</p> <p>Есть, до 8 осей на CPU</p> <p>Есть</p> <p>-2147483648 ... +2147483647</p> <p>Есть, 14 Есть, 18</p> <p>Есть, 12 Есть, 16</p> <p>4, с сигнальной платой, зависит от выбранных режимов работы</p>	<p>Есть</p> <p>Есть</p> <p>Есть, встроенные</p> <p>Есть, до 8 осей на CPU</p> <p>Есть</p> <p>-2147483648 ... +2147483647</p> <p>Есть, 14 Есть, 18</p> <p>Есть, 12 Есть, 16</p> <p>4 встроенных, опциональное использование выходов сигнальной платы, зависит от выбранных режимов работы</p>

Программируемые контроллеры S7-1200

Стандартные CPU

Центральные процессоры CPU 1214C

SIMATIC CPU 1214C	6ES7 214-1BG40-0XB0 AC/DC/RLY	6ES7 214-1HG40-0XB0 DC/DC/RLY	6ES7 214-1AG40-0XB0 DC/DC/DC
<ul style="list-style-type: none"> частота следования выходных сигналов, не более: <ul style="list-style-type: none"> для встроенных выходов Qa.0 ... Qa.3 для встроенных выходов Qa.4 ... Qb.1 для выходов опциональной сигнальной платы настраиваемые режимы работы: <ul style="list-style-type: none"> шиотно-импульсная модуляция (PWM) формирование последовательности импульсов (PTO) 	<ul style="list-style-type: none"> - - 30 кГц или 200 кГц, зависит от типа платы SB 1222/ SB 1223 <p>Есть</p> <p>Есть</p>	<ul style="list-style-type: none"> - - 30 кГц или 200 кГц, зависит от типа платы SB 1222/ SB 1223 <p>Есть</p> <p>Есть</p>	<ul style="list-style-type: none"> 100 кГц 30 кГц 30 кГц или 200 кГц, зависит от типа платы SB 1222/ SB 1223 <p>Есть</p> <p>Есть</p>
Встроенные дискретные входы			
<p>Количество дискретных входов:</p> <ul style="list-style-type: none"> количество изолированных групп входов полярность входных сигналов входная характеристика количество одновременно опрашиваемых входов: <ul style="list-style-type: none"> горизонтальная установка вертикальная установка <p>Входное напряжение/ ток:</p> <ul style="list-style-type: none"> номинальное значение сигнала низкого уровня, не более сигнала высокого уровня, не менее <p>Длительно допустимое входное напряжение, не более</p> <p>Перенапряжение, не более</p> <p>Испытательное напряжение изоляции между входами и внутренней электроникой</p> <p>Время фильтрации входных сигналов</p> <p>Входы скоростного счета (HSC):</p> <ul style="list-style-type: none"> напряжение входного сигнала высокого уровня частота следования входных сигналов для 100 кГц счетчиков: <ul style="list-style-type: none"> однофазных, не более двухфазных, не более частота следования входных сигналов для 30 кГц счетчиков: <ul style="list-style-type: none"> однофазных, не более дифференциальных, не более <p>Длина кабеля, не более:</p> <ul style="list-style-type: none"> экранированный кабель обычный кабель 	<p>14</p> <p>1</p> <p>Любая, но одинаковая для всех входов одной группы</p> <p>Типа 1 по IEC 1131</p> <p>7 при температуре до 60 °C, 14 при температуре до 55 °C 7 при температуре до 50 °C, 14 при температуре до 45 °C</p> <p>=24 В/ 4 мА =5 В/ 1 мА =15 В/ 2.5 мА =30 В</p> <p>=35 В в течение 0.5 с ~500 В в течение 1 минуты</p> <p>0.1/ 0.2/ 0.4/ 0.8/ 1.6/ 3.2/ 6.4/ 10.0/ 12.8/ 20.0 мкс, 0.05/ 0.1/ 0.2/ 0.4/ 0.8/ 1.6/ 3.2/ 6.4/ 10.0/ 12.8/ 20.0 мс, настраивается для каждой группы из 4 входных каналов</p> <p>=15 ... 26 В</p> <p>100 кГц для входов Ia.0 ... Ia.5 80 кГц для входов Ia.0 ... Ia.5</p> <p>30 кГц для входов Ia.6 и Ib.5 20 кГц для входов Ia.6 и Ib.5</p> <p>500 м для стандартных входов, 50 м для входов скоростных счетчиков 300 м для стандартных входов, не используется для входов технологических функций</p>	<p>14</p> <p>1</p> <p>Типа 1 по IEC 1131</p> <p>7 при температуре до 60 °C, 14 при температуре до 55 °C 7 при температуре до 50 °C, 14 при температуре до 45 °C</p> <p>=24 В/ 4 мА =5 В/ 1 мА =15 В/ 2.5 мА =30 В</p> <p>=35 В в течение 0.5 с ~500 В в течение 1 минуты</p> <p>0.1/ 0.2/ 0.4/ 0.8/ 1.6/ 3.2/ 6.4/ 10.0/ 12.8/ 20.0 мкс, 0.05/ 0.1/ 0.2/ 0.4/ 0.8/ 1.6/ 3.2/ 6.4/ 10.0/ 12.8/ 20.0 мс, настраивается для каждой группы из 4 входных каналов</p> <p>=15 ... 26 В</p> <p>100 кГц для входов Ia.0 ... Ia.5 80 кГц для входов Ia.0 ... Ia.5</p> <p>30 кГц для входов Ia.6 и Ib.5 20 кГц для входов Ia.6 и Ib.5</p> <p>500 м для стандартных входов, 50 м для входов скоростных счетчиков 300 м для стандартных входов, не используется для входов технологических функций</p>	<p>14</p> <p>1</p> <p>Типа 1 по IEC 1131</p> <p>7 при температуре до 60 °C, 14 при температуре до 55 °C 7 при температуре до 50 °C, 14 при температуре до 45 °C</p> <p>=24 В/ 4 мА =5 В/ 1 мА =15 В/ 2.5 мА =30 В</p> <p>=35 В в течение 0.5 с ~500 В в течение 1 минуты</p> <p>0.1/ 0.2/ 0.4/ 0.8/ 1.6/ 3.2/ 6.4/ 10.0/ 12.8/ 20.0 мкс, 0.05/ 0.1/ 0.2/ 0.4/ 0.8/ 1.6/ 3.2/ 6.4/ 10.0/ 12.8/ 20.0 мс, настраивается для каждой группы из 4 входных каналов</p> <p>=15 ... 26 В</p> <p>100 кГц для входов Ia.0 ... Ia.5 80 кГц для входов Ia.0 ... Ia.5</p> <p>30 кГц для входов Ia.6 и Ib.5 20 кГц для входов Ia.6 и Ib.5</p> <p>500 м для стандартных входов, 50 м для входов скоростных счетчиков 300 м для стандартных входов, не используется для входов технологических функций</p>
Дискретные выходы			
<p>Количество дискретных выходов:</p> <ul style="list-style-type: none"> из них импульсных количество групп выходов тип выходов <p>Количество выходов, одновременно находящихся в активном состоянии:</p> <ul style="list-style-type: none"> горизонтальная установка, до 60 °C горизонтальная установка, до 55 °C вертикальная установка, до 50 °C вертикальная установка, до 45 °C <p>Выходное напряжение:</p> <ul style="list-style-type: none"> сигнала низкого уровня, не более сигнала высокого уровня, не менее <p>Коммутационная способность выхода:</p> <ul style="list-style-type: none"> при активной нагрузке при ламповой нагрузке <p>Выходной ток:</p> <ul style="list-style-type: none"> сигнала высокого уровня, номинальное значение сигнала низкого уровня, не более ток утечки, не более <p>Импульсный ток выхода, не более</p>	<p>10</p> <p>-</p> <p>2x 5 выходов</p> <p>Замыкающие контакты реле</p> <p>5</p> <p>10</p> <p>5</p> <p>10</p> <p>=5 ... 30 В/ ~5 ... 250 В</p> <p>-</p> <p>-</p> <p>2 А</p> <p>30 Вт в цепи постоянного, 200 Вт в цепи переменного тока</p> <p>-</p> <p>-</p> <p>7 А через замкнутый контакт</p>	<p>10</p> <p>-</p> <p>2x 5 выходов</p> <p>Замыкающие контакты реле</p> <p>5</p> <p>10</p> <p>5</p> <p>10</p> <p>=5 ... 30 В/ ~5 ... 250 В</p> <p>-</p> <p>-</p> <p>2 А</p> <p>30 Вт в цепи постоянного, 200 Вт в цепи переменного тока</p> <p>-</p> <p>-</p> <p>7 А через замкнутый контакт</p>	<p>10</p> <p>4x 100 кГц и 6x 30 кГц</p> <p>1x 10 выходов</p> <p>Транзисторные ключи MOSFET</p> <p>5</p> <p>10</p> <p>5</p> <p>10</p> <p>=24 В (=20.4 ... 28.8 В) =0.1 В =20 В</p> <p>0.5 А</p> <p>5 Вт</p> <p>0.5 А</p> <p>0.1 мА</p> <p>10 мкА</p> <p>8 А в течение 100 мс</p>

Программируемые контроллеры S7-1200

Стандартные CPU

Центральные процессоры CPU 1214C

SIMATIC CPU 1214C	6ES7 214-1BG40-0XB0 AC/DC/RLY	6ES7 214-1HG40-0XB0 DC/DC/RLY	6ES7 214-1AG40-0XB0 DC/DC/DC
Частота подавления помех/ время интегрирования	Настраивается: 60 Гц/ 16.7 мс; 50 Гц/ 20 мс; 10 Гц/ 100 мс		
Время выборки при частоте подавления помех	4.17 мс при 60 Гц/ 5 мс при 50 Гц/ 25 мс при 10 Гц		
Точность преобразования	±3.0 % по отношению к конечной точке шкалы при температуре +25 °C; ±3.5 % по отношению к конечной точке шкалы в диапазоне температур -20 ... +60 °C		
Длина экранированного кабеля, не более	100 м, витая пара	100 м, витая пара	100 м, витая пара
Программирование			
Инструментальные средства проектирования	STEP 7 (TIA Portal) от V13 SP1	STEP 7 (TIA Portal) от V13 SP1	STEP 7 (TIA Portal) от V13 SP1
Языки программирования:			
• LAD	Есть	Есть	Есть
• FBD	Есть	Есть	Есть
• STL	Нет	Нет	Нет
• SCL	Есть	Есть	Есть
Конфигурируемый мониторинг времени цикла выполнения программы	Есть	Есть	Есть
Условия эксплуатации			
Диапазон температур:			
• рабочий:			
- горизонтальная установка	-20 ... +60 °C	-20 ... +60 °C	-20 ... +60 °C
- вертикальная установка	-20 ... +50 °C	-20 ... +50 °C	-20 ... +50 °C
• хранения и транспортировки	-40 ... +70 °C	-40 ... +70 °C	-40 ... +70 °C
Прочие условия	Смотри таблицу общих технических данных во введении к данной главе каталога		
Конструкция			
Габариты (Ш x В x Г) в мм	110x 100x 75	110x 100x 75	110x 100x 75
Масса, приблизительно	475 г	435 г	415 г

Центральные процессоры CPU 1214C исполнения SIPLUS

Центральные процессоры	6AG1 214-1AG40-2XB0 SIPLUS CPU 1214C	6AG1 214-1BG40-2XB0 SIPLUS CPU 1214C	6AG1 214-1HG40-2XB0 SIPLUS CPU 1214C
Заказной номер базового модуля	6ES7 214-1AG40-0XB0	6ES7 214-1BG40-0XB0	6ES7 214-1HG40-0XB0
Встроенное программное обеспечение	V4.x	V4.x	V4.x
Рабочая память	100 кбайт (V4.1)	100 кбайт (V4.1)	100 кбайт (V4.1)
Технические данные	Соответствуют техническим данным базового модуля за исключением допустимых условий эксплуатации		
Диапазон рабочих температур	-40 ... +70 °C, запуск при -25 °C	-40 ... +70 °C, запуск при -25 °C	-40 ... +70 °C, запуск при -25 °C
Прочие условия	См. секцию "Общие технические данные" во введении к данной главе каталога		
Замечания	В диапазоне температур от +60 до +70 °C количество входов и выходов, одновременно находящихся в активном состоянии, снижается на 50 %. Не допускается использование сигнальных и коммуникационных плат.		
Центральные процессоры	6AG1 214-1AG40-4XB0 SIPLUS CPU 1214C	6AG1 214-1BG40-4XB0 SIPLUS CPU 1214C	6AG1 214-1HG40-4XB0 SIPLUS CPU 1214C
Заказной номер базового модуля	6ES7 214-1AG40-0XB0	6ES7 214-1BG40-0XB0	6ES7 214-1HG40-0XB0
Встроенное программное обеспечение	V4.x	V4.x	V4.x
Рабочая память	100 кбайт (V4.1)	100 кбайт (V4.1)	100 кбайт (V4.1)
Технические данные	Соответствуют техническим данным базового модуля за исключением допустимых условий эксплуатации		
Диапазон рабочих температур	-20 ... +60 °C	-20 ... +60 °C	-20 ... +60 °C
Прочие условия	См. секцию "Общие технические данные" во введении к данной главе каталога		
Центральные процессоры	6AG1 214-1AG40-5XB0 SIPLUS CPU 1214C	6AG1 214-1BG40-5XB0 SIPLUS CPU 1214C	6AG1 214-1HG40-5XB0 SIPLUS CPU 1214C
Заказной номер базового модуля	6ES7 214-1AG40-0XB0	6ES7 214-1BG40-0XB0	6ES7 214-1HG40-0XB0
Встроенное программное обеспечение	V4.x	V4.x	V4.x
Рабочая память	100 кбайт (V4.1)	100 кбайт (V4.1)	100 кбайт (V4.1)
Технические данные	Соответствуют техническим данным базового модуля за исключением допустимых условий эксплуатации		
Диапазон рабочих температур	-25 ... +55 °C	-25 ... +55 °C	-25 ... +55 °C
Прочие условия	См. секцию "Общие технические данные" во введении к данной главе каталога		

Программируемые контроллеры S7-1200

Стандартные CPU

Центральные процессоры CPU 1214C

Схемы подключения внешних цепей

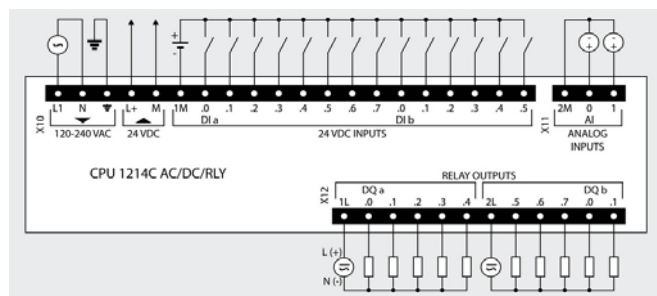

6ES7 214-1BG40-0XB0

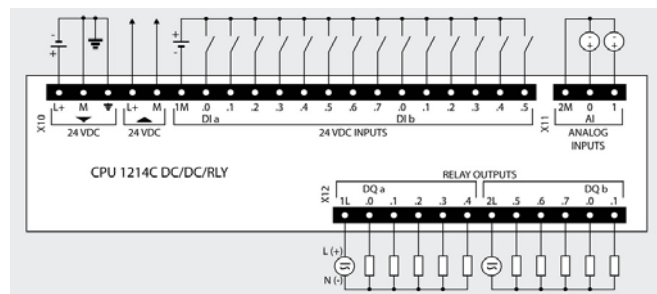
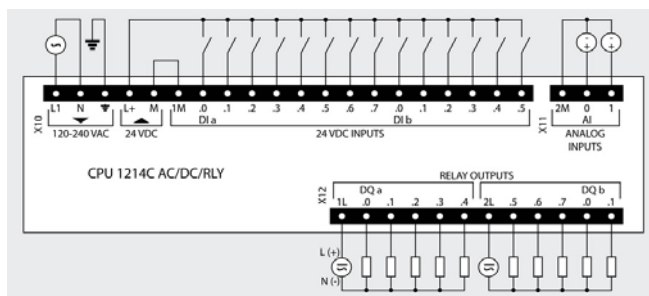

6ES6 214-1HG40-0XB0

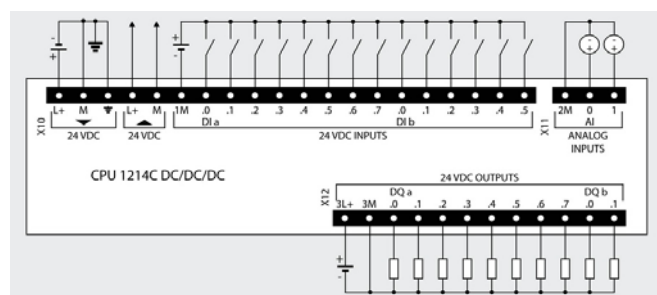
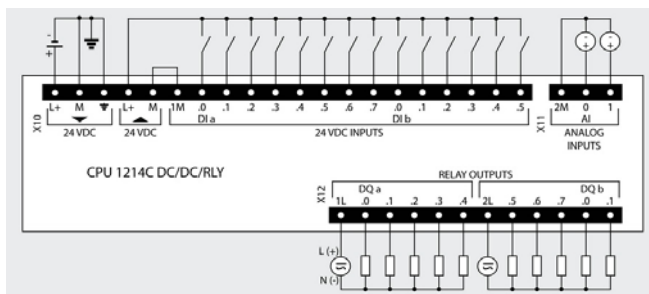

6ES7 214-1AG40-0XB0

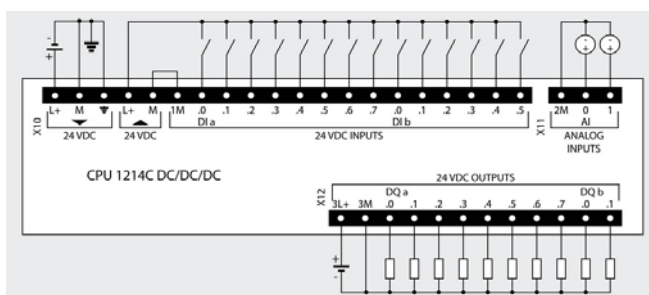

Замечание:

- Если встроенный блок питания =24 В не используется, то контакт М рекомендуется соединять с точкой заземления профильной шины.
- При необходимости полярность подключения блока питания датчиков может быть изменена на противоположную ("плюс" блока питания датчиков подключается к контакту 1М терминального блока X10).

Данные для заказа

Описание	Заказной номер	Описание	Заказной номер
SIMATIC CPU 1214C центральный процессор для стандартных промышленных условий эксплуатации, диапазон рабочих температур от 0 до +55 °С. Рабочая память 100 Кбайт; загружаемая память 4 Мбайт; 1х PROFINET, RJ45, 10/100 Мбит/с; отсек для установки карты SIMATIC Memory Card; отсек для установки сигнальной/ коммуникационной платы; подключение до трех коммуникационных и до восьми сигнальных модулей; скоростной счет: 3х100 кГц + 3х 30 кГц; два аналоговых входа 0...10 В; четырнадцать дискретных входов =24 В; <ul style="list-style-type: none"> • напряжение питания =24 В; десять дискретных выходов =24 В/0.5 А, из них четыре импульсных выхода до 100 кГц • напряжение питания ~120/230 В; десять дискретных выходов с замыкающими контактами реле, =5...30 В/~5...250 В, до 2 А на контакт • напряжение питания =24 В; десять дискретных выходов с замыкающими контактами реле, =5...30 В/~5...250 В, до 2 А на контакт 	6ES7 214-1AG40-0XB0 6ES7 214-1BG40-0XB0 6ES7 214-1HG40-0XB0	SIPLUS CPU 1214C центральный процессор для тяжелых промышленных условий эксплуатации. Рабочая память 100 Кбайт; загружаемая память 1 Мбайт; 1х PROFINET, RJ45, 10/100 Мбит/с; отсек для установки карты SIMATIC Memory Card; отсек для установки сигнальной/ коммуникационной платы; подключение до трех коммуникационных модулей; скоростной счет: 3х100 кГц; два аналоговых входа 0...10 В; четырнадцать дискретных входов =24 В; <ul style="list-style-type: none"> • напряжение питания =24 В; десять дискретных выходов =24 В/0.5 А, из них два импульсных выхода до 100 кГц, диапазон рабочих температур <ul style="list-style-type: none"> - 25 ... +55 °С - 20 ... +60 °С - 40 ... +70 °С, запуск при -25 °С* 	6AG1 214-1AG40-5XB0 6AG1 214-1AG40-4XB0 6AG1 214-1AG40-2XB0

Программируемые контроллеры S7-1200

Стандартные CPU

Центральные процессоры CPU 1214C

Описание	Заказной номер	Описание	Заказной номер
<ul style="list-style-type: none"> напряжение питания ~120/230 В; десять дискретных выходов с замыкающими контактами реле, =5...30 В/~5...250 В, до 2 А на контакт; диапазон рабочих температур <ul style="list-style-type: none"> -25 ... +55 °С -20 ... +60 °С -40 ... +70 °С, запуск при -25 °С* напряжение питания =24 В; десять дискретных выходов с замыкающими контактами реле, =5...30 В/~5...250 В, до 2 А; диапазон рабочих температур <ul style="list-style-type: none"> -25 ... +55 °С -20 ... +60 °С -40 ... +70 °С, запуск при -25 °С* <p>* В диапазоне температур от +60 до +70 °С количество входов и выходов, одновременно находящихся в активном состоянии, снижается на 50 %. Не допускается использование сигнальных и коммуникационных плат</p>	<p>6AG1 214-1BG40-5XB0 6AG1 214-1BG40-4XB0 6AG1 214-1BG40-2XB0</p> <p>6AG1 214-1HG40-5XB0 6AG1 214-1HG40-4XB0 6AG1 214-1HG40-2XB0 6AG1 214-1HG40-2XB0</p>	<p>SIPLUS SB 1221 сигнальная плата ввода дискретных сигналов для эксплуатации в тяжелых промышленных условиях, диапазон рабочих температур от -25 до +55 °С. Ввод потенциальных или импульсных сигналов, следующих с частотой до 200 кГц,</p> <ul style="list-style-type: none"> 4 входа =5 В 4 входа =24 В <p>SIMATIC SB 1222 сигнальная плата вывода дискретных сигналов для эксплуатации в стандартных промышленных условиях. Вывод потенциальных или импульсных сигналов, следующих с частотой до 200 кГц, диапазон рабочих температур от -20 до +60 °С</p> <ul style="list-style-type: none"> 4 выхода =5 В/ 0.1 А 4 выхода =24 В/ 0.1 А <p>SIPLUS SB 1222 сигнальная плата вывода дискретных сигналов для эксплуатации в тяжелых промышленных условиях, диапазон рабочих температур от -25 до +55 °С. Вывод потенциальных или импульсных сигналов, следующих с частотой до 200 кГц,</p> <ul style="list-style-type: none"> 4 выхода =5 В/ 0.1 А 4 выхода =24 В/ 0.1 А 	<p>6AG1 221-3AD30-5XB0 6AG1 221-3BD30-5XB0</p> <p>6ES7 222-1AD30-0XB0 6ES7 222-1BD30-0XB0</p> <p>6AG1 222-1AD30-5XB0 6AG1 222-1BD30-5XB0</p>
<p>SIMATIC Memory Card карта памяти для центральных процессоров S7-1200; 3.3 В Flash; для расширения загружаемой памяти; емкость</p> <ul style="list-style-type: none"> 4 Мбайт 12 Мбайт 24 Мбайт 256 Мбайт 2 Гбайт 32 Гбайт 	<p>6ES7 954-8LC02-0AA0 6ES7 954-8LE02-0AA0 6ES7 954-8LF02-0AA0 6ES7 954-8LL02-0AA0 6ES7 954-8LP02-0AA0 6ES7 954-8LT02-0AA0</p>	<p>SIMATIC SB 1223 сигнальная плата ввода-вывода дискретных сигналов для стандартных промышленных условий эксплуатации. Ввод и вывод потенциальных или импульсных сигналов, следующих с частотой до 200 кГц. Диапазон рабочих температур</p> <ul style="list-style-type: none"> от 0 до +55 °С <ul style="list-style-type: none"> 2 входа =24 В, 30 кГц + 2 выхода =24 В/ 0.1 А, 20 кГц от -20 до +60 °С <ul style="list-style-type: none"> 2 входа =5 В, 200 кГц + 2 выхода =5 В/ 0.1 А, 200 кГц 2 входа =24 В, 200 кГц + 2 выхода =24 В/ 0.1 А, 200 кГц 	<p>6ES7 223-0BD30-0XB0</p> <p>6ES7 223-3AD30-0XB0</p> <p>6ES7 223-3BD30-0XB0</p>
<p>Программное обеспечение SIMATIC STEP 7 Basic V14 инструментальные средства программирования и конфигурирования контроллеров SIMATIC S7-1200 и панелей операторов SIMATIC Basic Panel; английский, немецкий, французский, испанский, итальянский и китайский язык; работа под управлением 64-разрядных операционных систем Windows 7 Professional/ Enterprise/ Ultimate и Windows 8.1 Professional/ Enterprise; DVD с программным обеспечением и электронной документацией; USB Stick с лицензионным ключом плавающей лицензии для одного пользователя</p>	<p>6ES7 822-0AA04-0YA5</p>	<p>SIPLUS SB 1223 сигнальная плата ввода-вывода дискретных сигналов для тяжелых промышленных условий эксплуатации. Ввод и вывод потенциальных или импульсных сигналов. 2 входа =24 В, 30 кГц + 2 выхода =24 В/ 0.1 А, 20 кГц. Диапазон рабочих температур:</p> <ul style="list-style-type: none"> 0 ... +55 °С <ul style="list-style-type: none"> 2 входа =24 В, 30 кГц + 2 выхода =24 В/ 0.1 А, 20 кГц -25 ... +55 °С <ul style="list-style-type: none"> 2 входа =24 В, 30 кГц + 2 выхода =24 В/ 0.1 А, 20 кГц 2 входа =5 В, 200 кГц + 2 выхода =5 В/ 0.1 А, 200 кГц 2 входа =24 В, 200 кГц + 2 выхода =24 В/ 0.1 А, 200 кГц 	<p>6ES7 223-0BD30-4XB0</p> <p>6AG1 223-0BD30-5XB0</p> <p>6AG1 223-3AD30-5XB0</p> <p>6AG1 223-3BD30-5XB0</p>
<p>Программное обеспечение SIMATIC STEP 7 Professional V14 инструментальные средства программирования и конфигурирования контроллеров SIMATIC S7-1200/ S7-1500/ S7-300/ S7-400/ WinAC, станций ET 200 с IM-CPU и панелей операторов SIMATIC Basic Panel; английский, немецкий, французский, испанский, итальянский и китайский язык; работа под управлением 64-разрядных операционных систем Windows 7 Professional/ Enterprise/ Ultimate и Windows 8.1 Professional/ Enterprise; DVD с программным обеспечением и электронной документацией; USB Stick с лицензионным ключом плавающей лицензии для одного пользователя</p>	<p>6ES7 822-1AA04-0YA5</p>	<p>SIMATIC SB 1231 сигнальная плата ввода аналоговых сигналов для стандартных промышленных условий эксплуатации, диапазон рабочих температур от -20 до +60 °С. Один аналоговый вход ±10 В/ 12 бит или 0...20 мА/ 11 бит</p>	<p>6ES7 231-4HA30-0XB0</p>
<p>SIMATIC CB 1241 RS 485 коммуникационная плата для стандартных промышленных условий эксплуатации, диапазон рабочих температур от -20 до +60 °С. Для установки PtP соединений, с одним встроенным интерфейсом RS 485</p>	<p>6ES7 241-1CH30-1XB0</p>	<p>SIMATIC SB 1231 TC сигнальная плата измерения температуры с помощью термопары для стандартных промышленных условий эксплуатации, диапазон рабочих температур от -20 до +60 °С. Один аналоговый вход ±80 мВ/ 15 бит + знаковый разряд; или термопара типа J, K, T, E, R, S, N, C, ТХК/ХК(L)</p>	<p>6ES7 231-5QA30-0XB0</p>
<p>SIMATIC SB 1221 сигнальная плата ввода дискретных сигналов для эксплуатации в стандартных промышленных условиях, диапазон рабочих температур от -20 до +60 °С. Ввод потенциальных или импульсных сигналов, следующих с частотой до 200 кГц,</p> <ul style="list-style-type: none"> 4 входа =5 В 4 входа =24 В 	<p>6ES7 221-3AD30-0XB0 6ES7 221-3BD30-0XB0</p>		

Программируемые контроллеры S7-1200

Стандартные CPU

Центральные процессоры CPU 1214C

Описание	Заказной номер	Описание	Заказной номер
SIMATIC SB 1231 RTD сигнальная плата измерения температуры с помощью термометра сопротивления для стандартных промышленных условий эксплуатации, диапазон рабочих температур от -20 до +60 °С. Один аналоговый вход для подключения датчика Pt 10/100/ 200/ 500/ 1000, Ni 100/ 120/ 200/ 500/ 1000, LG-Ni 1000, Cu 10/ 50/ 100 разрешение 15 бит + знаковый разряд	6ES7 231-5PA30-0XB0	Инструмент IE FC для разделки IE TP FC кабелей для быстрого удаления изоляции и внешнего экрана с кабелей Industrial Ethernet FC	6GK1 901-1GA00
SIMATIC SB 1232 сигнальная плата вывода аналоговых сигналов для стандартных промышленных условий эксплуатации, диапазон рабочих температур от -20 до +60 °С. Один аналоговый выход ±10 В/ 12 бит или 0...20 mA/ 11 бит	6ES7 232-4HA30-0XB0	Штекер SIMATIC NET, IE FC RJ45 для стандартных промышленных условий эксплуатации, диапазон рабочих температур от -20 до +70 °С; для подключения модулей с встроенным интерфейсом RJ45 к PROFINET/ Industrial Ethernet; 10/100 Мбит/с; для установки на IE FC TP кабель 2x2; подключение кабеля методом прокалывания изоляции жил; металлический корпус <ul style="list-style-type: none"> осевой (180 °) отвод кабеля: <ul style="list-style-type: none"> - 1 штука - 10 штук - 50 штук отвод кабеля под углом 145 °: <ul style="list-style-type: none"> - 1 штука - 10 штук - 50 штук 	6GK1 901-1BB10-2AA0 6GK1 901-1BB10-2AB0 6GK1 901-1BB10-2AE0
SIPLUS SB 1232 сигнальная плата вывода аналоговых сигналов для тяжелых промышленных условий эксплуатации, один аналоговый выход ±10 В/ 12 бит или 0...20 mA/ 11 бит, диапазон рабочих температур <ul style="list-style-type: none"> от -20 до +60 °С от -25 до +55 °С 	6AG1 232-4HA30-4XB0 6AG1 232-4HA30-5XB0		6GK1 901-1BB30-0AA0 6GK1 901-1BB30-0AB0 6GK1 901-1BB30-0AE0
Плата буферной батареи ВВ 1297 для защиты часов реального времени от перебоев в питании контроллера; установка в отсеке для сигнальных/ коммуникационных плат; работа с CPU от V3.0 и выше; без элемента питания CR1025	6ES7 297-0AX30-0XA0	Штекер SIPLUS NET, IE FC RJ45 для тяжелых промышленных условий эксплуатации, диапазон рабочих температур от -40 до +70 °С; для подключения модулей с встроенным интерфейсом RJ45 к PROFINET/ Industrial Ethernet; 10/100 Мбит/с; для установки на IE FC TP кабель 2x2; подключение кабеля методом прокалывания изоляции жил; металлический корпус; осевой (180 °) отвод кабеля	6AG1 901-1BB10-7AA0
Кабель IE FC TP 2x2 промышленная экранированная 4-жильная витая пара для PROFINET/ Industrial Ethernet с поддержкой технологии FastConnect (быстрая разделка) <ul style="list-style-type: none"> стандартный IE FC TP кабель (тип А) общего назначения, поставка по метражу отрезками длиной от 20 до 1000 м гибкий IE FC TP кабель (тип С) для подключения аппаратуры, расположенной на подвижных частях, поставка по метражу отрезками длиной от 20 до 1000 м морской IE FC TP кабель (тип В) для применения на судах и в береговых установках, поставка по метражу отрезками длиной от 20 до 1000 м 	6XV1 840-2AN10 6XV1 840-3AN10 6XV1 840-4AN10	Розетка IE FC RJ45 для подключения к Industrial Ethernet станций с интерфейсом RJ45; интерфейс подключения IE TP FC кабеля 2x2 методом прокалывания изоляции жил; гнездо RJ45 для подключения TP корда	6GK1 901-1FC00-0AA0

Программируемые контроллеры S7-1200

Стандартные CPU

Центральные процессоры CPU 1215C

Обзор

- Высокопроизводительные центральные процессоры для программируемых контроллеров S7-1200.
- Наличие модификаций с различными вариантами напряжений питания и видом дискретных выходов.
- Встроенный интерфейс PROFINET с интегрированным 2-канальным коммутатором и поддержкой:
 - PG/OP функций связи,
 - S7 функций связи в режиме S7 клиента или S7 сервера,
 - открытого обмена данными через Ethernet на основе транспортных протоколов TCP/IP, ISO на TCP и UDP;
 - функций контроллера PROFINET IO;
 - функций прибора ввода-вывода PROFINET IO (в CPU от V4.0);
 - функций общего прибора ввода-вывода (в CPU от V4.1) с поддержкой доступа со стороны двух контроллеров PROFINET IO;
 - функций клиента или сервера MODBUS TCP;
 - функций веб-сервера.
- Мощный набор встроенных технологических функций:
 - скоростного счета,
 - измерения частоты или длительности периода,
 - ПИД регулирования,
 - управления перемещением.
- Встроенные каналы ввода-вывода:



- четырнадцать дискретных входов;
- десять дискретных выходов;
- два аналоговых входа.
- Расширение:
 - до трех коммуникационных модулей на процессор;
 - до восьми сигнальных модулей на процессор;
 - одна сигнальная/ коммуникационная плата на процессор.
- Отсек для установки карты памяти SIMATIC Memory Card.
- Управление конфигурацией из программы пользователя.
- Поддержка функций обновления встроенного программного обеспечения.

Центральные процессоры CPU 1215C исполнения SIMATIC

SIMATIC CPU 1215C	6ES7 215-1BG40-0XB0 AC/DC/RLY	6ES7 215-1HG40-0XB0 DC/DC/RLY	6ES7 215-1AG40-0XB0 DC/DC/DC
Версия	V4.2	V4.2	V4.2
Встроенное программное обеспечение Инструментальные средства проектирования	STEP 7 Basic/ Professional (TIA Portal) от V14		
Цель питания центрального процессора			
Напряжение питания:			
<ul style="list-style-type: none"> • номинальное значение • допустимый диапазон отклонений • частота переменного тока Допустимый перерыв в питании, не более	~120/230 В ~85 ... 264 В 47 ... 63 Гц 20 мс при ~120 В, 80 мс при ~240 В	=24 В =20.4 ... 28.8 В - 10 мс при =24 В	=24 В =20.4 ... 28.8 В - 10 мс при =24 В
Потребляемый ток, не более:			
<ul style="list-style-type: none"> • центральным процессором без расширения • центральным процессором с максимальным вариантом расширения Импульсный ток включения, не более Потери мощности, типовое значение Изоляция цепи входного напряжения от цепей внутренней электроники:	100 мА при ~120 В, 50 мА при ~230 В 300 мА при ~120 В, 150 мА при ~230 В 20 А при ~264 В 14 Вт Есть	500 мА при =24 В 1500 мА при =24 В 12 А при =28.8 В 12 Вт Нет	500 мА при =24 В 1500 мА при =24 В 12 А при =28.8 В 12 Вт Нет
Испытательное напряжение изоляции Ток утечки, не более Предохранитель в цепи питания Ток нагрузки внутренней шины, не более	~1500 В 0.5 мА Встроенный, 3 А/ 250 В, быстродействующий, недоступен для пользователя 1600 мА при напряжении =5 В	- - - 1600 мА при напряжении =5 В	- - - 1600 мА при напряжении =5 В
Встроенный блок питания датчиков			
Выходное напряжение:			
<ul style="list-style-type: none"> • минимальное значение • номинальное значение • допустимые диапазоны отклонений • пульсации напряжения (до 10 МГц), не более Ток нагрузки, не более	- =24 В =20.4 ... 28.8 В 1 В между пиками 400 мА Есть Нет	U _{L+} - 4 В - - Как в цепи питания 400 мА Есть Нет	U _{L+} - 4 В - - Как в цепи питания 400 мА Есть Нет
Гальваническое разделение цепи выходного напряжения от цепей внутренней электроники	Нет	Нет	Нет

Программируемые контроллеры S7-1200

Стандартные CPU

Центральные процессоры CPU 1215C

SIMATIC CPU 1215C	6ES7 215-1BG40-0XB0 AC/DC/RLY	6ES7 215-1HG40-0XB0 DC/DC/RLY	6ES7 215-1AG40-0XB0 DC/DC/DC
Память			
Рабочая память: • встроенная: - энергонезависимая область • расширение Загрузочная память: • встроенная • расширение • назначение Сохранение данных при перебоях в питании контроллера	125 Кбайт 10 Кбайт Нет 4 Мбайт С помощью карты памяти SIMATIC Memory Card емкостью до 32 Гбайт Энергонезависимое сохранение всего проекта Есть, необслуживаемое, без буферной батареи	125 Кбайт 10 Кбайт Нет 4 Мбайт Есть, необслуживаемое, без буферной батареи	125 Кбайт 10 Кбайт Нет 4 Мбайт Есть, необслуживаемое, без буферной батареи
Производительность			
Типовое время выполнения: • операции с битами • операции перемещения Move_Bool: - с непосредственной адресацией - с доступом к блоку данных • операции перемещения Move_Word: - с непосредственной адресацией - с доступом к блоку данных • операции перемещения Move_Real: - с непосредственной адресацией - с доступом к блоку данных • математической операции сложения с плавающей запятой: - с непосредственной адресацией - с доступом к блоку данных	0.08 мкс 0.3 мкс 1.17 мкс 0.137 мкс 1.0 мкс 0.72 мкс 1.0 мкс 1.48 мкс 1.78 мкс	0.08 мкс 0.3 мкс 1.17 мкс 0.137 мкс 1.0 мкс 0.72 мкс 1.0 мкс 1.48 мкс 1.78 мкс	0.08 мкс 0.3 мкс 1.17 мкс 0.137 мкс 1.0 мкс 0.72 мкс 1.0 мкс 1.48 мкс 1.78 мкс
Программные блоки, таймеры и счетчики			
Программные блоки: • типы блоков • размер блока, не более • суммарное количество блоков, не более • допустимые диапазоны номеров: - FB и FC - DB Глубина вложения блоков, не более: • для ОВ циклического выполнения программы и запуска • для ОВ прерываний Мониторинг Организационные блоки ОВ: • циклического выполнения программы • запуска • прерываний по задержке • циклических прерываний • аппаратных прерываний • прерываний по ошибке времени • прерываний диагностики ошибок • мониторинга установки/удаления модулей • мониторинга ошибок стойки/станции • прерываний по дате и времени • мониторинга состояний • прерываний при обновлении данных • профиля Количество ОВ Таймеры: • тип • количество • сохранение Счетчики: • тип • количество • сохранение - SInt, USInt	Организационные блоки ОВ, функциональные блоки FB, функции FC, блоки данных DB 64 Кбайт 1024 (ОВ + FB + FC +DB) 1 ... 65536 1 ... 59999 16 6 Одновременный мониторинг состояний 2 программных блоков Множество Множество 4 (одно на событие) с разрешением в 1 мс 4 (одно на событие) с разрешением в 1 мс 50 (одно на событие) 1 1 1 1 Множество 1 1 1 1 Ограничивается объемом рабочей памяти IEC Ограничено только объемом рабочей памяти Структура в блоке данных, 16 байт на таймер	64 Кбайт 1024 (ОВ + FB + FC +DB) 1 ... 65536 1 ... 59999 16 6 Множество Множество 4 (одно на событие) с разрешением в 1 мс 4 (одно на событие) с разрешением в 1 мс 50 (одно на событие) 1 1 1 1 Множество 1 1 1 1 Ограничивается объемом рабочей памяти IEC Ограничено только объемом рабочей памяти Структура в блоке данных, объем данных на счетчик: 3 байта	64 Кбайт 1024 (ОВ + FB + FC +DB) 1 ... 65536 1 ... 59999 16 6 Множество Множество 4 (одно на событие) с разрешением в 1 мс 4 (одно на событие) с разрешением в 1 мс 50 (одно на событие) 1 1 1 1 Множество 1 1 1 1 Ограничивается объемом рабочей памяти IEC 3 байта

Программируемые контроллеры S7-1200

Стандартные CPU

Центральные процессоры CPU 1215C

SIMATIC CPU 1215C	6ES7 215-1BG40-0XB0 AC/DC/RLY	6ES7 215-1HG40-0XB0 DC/DC/RLY	6ES7 215-1AG40-0XB0 DC/DC/DC
- Int, UInt - DInt, UDInt	6 байт 12 байт	6 байт 12 байт	6 байт 12 байт
Область памяти данных			
Энергонезависимая область памяти	10 Кбайт для сохранения состояний таймеров, счетчиков, флагов 8192	10 Кбайт для сохранения состояний таймеров, счетчиков, флагов 8192	10 Кбайт для сохранения состояний таймеров, счетчиков, флагов 8192
Количество флагов	16 Кбайт	16 Кбайт	16 Кбайт
Объем локальных данных на приоритетный класс, не более:	6 Кбайт	6 Кбайт	6 Кбайт
• 1 (для запуска и выполнения циклов программы, включая FB и FC)			
• 2 ... 26 (для обслуживания прерываний, включая FB и FC)			
Область отображения процесса	1024 байт на ввод (I)/ 1024 байт на вывод (Q)		
Конфигурация аппаратуры			
Встроенные каналы ввода-вывода CPU:			
• количество дискретных входов	14	14	14
• количество дискретных выходов	10	10	10
• количество аналоговых входов	2	2	2
• количество аналоговых выходов	2	2	2
Расширение на один CPU, не более:			
• количество плат SB/ CB/ BB	1	1	1
• количество коммуникационных модулей	3	3	3
• количество сигнальных модулей	8	8	8
Дата и время			
Часы реального времени:	Есть	Есть	Есть
• отклонение времени	±60 с за месяц	±60 с за месяц	±60 с за месяц
• запас хода после отключения питания:			
- типовое значение	20 дней	20 дней	20 дней
- минимальное значение	12 дней при температуре 40 °C	12 дней при температуре 40 °C	12 дней при температуре 40 °C
• защита	Супер конденсатором	Супер конденсатором	Супер конденсатором
Коммуникации			
Тип интерфейса	PROFINET	PROFINET	PROFINET
Физический уровень	Ethernet	Ethernet	Ethernet
Количество коммуникационных портов	2x RJ45 (гнезда)	2x RJ45 (гнезда)	2x RJ45 (гнезда)
Встроенный коммутатор IE	Есть, 2-канальный	Есть, 2-канальный	Есть, 2-канальный
Скорость обмена данными	10/ 100 Мбит/с	10/ 100 Мбит/с	10/ 100 Мбит/с
Изоляция между внутренней электроникой и внешними цепями	Есть, изолирующий трансформатор, ~1500 В, кратковременно		
Автоматическое определение скорости обмена данными в сети	Есть	Есть	Есть
Автоматическая настройка на параметры обмена данными в сети	Есть	Есть	Есть
Автоматическая кроссировка кабеля	Есть	Есть	Есть
Поддерживаемые функции и протоколы:			
• контроллер PROFINET IO	Есть	Есть	Есть
• прибор ввода-вывода PROFINET IO	Есть	Есть	Есть
• S7 функции связи	Есть	Есть	Есть
• PG/HMI функции связи	Есть	Есть	Есть
• открытый обмен данными через IE	Есть	Есть	Есть
• встроенный веб-сервер	Есть	Есть	Есть
• MODBUS TCP	Есть	Есть	Есть
Контроллер PROFINET IO:			
• количество приборов ввода-вывода, не более	16	16	16
- суммарное количество модулей ввода-вывода, не более	256	256	256
Прибор ввода-вывода PROFINET IO:			
• интеллектуальный прибор ввода-вывода	Есть	Есть	Есть
• общий прибор ввода-вывода:	Есть	Есть	Есть
- количество контроллеров на один общий прибор ввода-вывода, не более	2	2	2
S7 функции связи (соединения CPU-CPU):			
• в режиме S7 сервера (PUT/GET)	Есть, до 3 соединений	Есть, до 3 соединений	Есть, до 3 соединений
• в режиме S7 клиента (PUT/GET)	Есть, до 8 соединений	Есть, до 8 соединений	Есть, до 8 соединений

Программируемые контроллеры S7-1200

Стандартные CPU

Центральные процессоры CPU 1215C

SIMATIC CPU 1215C	6ES7 215-1BG40-0XB0 AC/DC/RLY	6ES7 215-1HG40-0XB0 DC/DC/RLY	6ES7 215-1AG40-0XB0 DC/DC/DC
Открытый обмен данными через IE с активными или пассивными партнерами по связи:			
• TCP/IP - объем данных на телеграмму, не более	Есть 8192 байта	Есть 8192 байта	Есть 8192 байта
• ISO-on-TCP (RFC1006) - объем данных на телеграмму, не более	Есть 8192 байта	Есть 8192 байта	Есть 8192 байта
• UDP - объем данных на телеграмму, не более	Есть 1472 байта	Есть 1472 байта	Есть 1472 байта
Количество соединений, не более:	62	62	62
• из них зарезервировано:			
- для PG функций связи	4	4	4
- для HMI функций связи	12	12	12
- для S7 функций связи	8	8	8
- для открытых коммуникаций пользователя через IE	8	8	8
- для web связи	30	30	30
• для других видов связи	6 динамических соединений	6 динамических соединений	6 динамических соединений
Необходимое количество HMI соединений для связи:			
• с одной панелью оператора серии:			
- SIMATIC Basic Panel	1	1	1
- SIMATIC Comfort Panel	2	2	2
• с одной системой визуализации:			
- SIMATIC WinCC RT Advanced	2	2	2
- SIMATIC WinCC RT Professional	3	3	3
Встроенный веб-сервер:			
• стандартные веб-страницы	Есть	Есть	Есть
• конфигурируемые пользователем веб-страницы	Есть	Есть	Есть
• страница связи с центром обновления встроенного программного обеспечения	Есть	Есть	Есть
Поддержка протокола MRP	Есть, MRP клиент	Есть, MRP клиент	Есть, MRP клиент
Встроенные технологические функции			
Набор поддерживаемых функций:			
• скоростной счет (HSC)	Есть, с использованием встроенных дискретных входов или дискретных входов сигнальной платы	Есть	Есть
• измерение частоты следования импульсов	Есть	Есть	Есть
• импульсные входы	Есть	Есть	Есть
• импульсные выходы	Есть, с использованием дискретных выходов сигнальной платы	Есть	Есть, встроенные
• управление перемещением	Есть, до 8 осей на CPU	Есть, до 8 осей на CPU	Есть, до 8 осей на CPU
• ПИД регулирование	Есть	Есть	Есть
Функции скоростного счета:			
• количество скоростных счетчиков (HSC), не более	6, зависит от выбранного режима работы. В зависимости от выбранного режима один счетчик может использоваться для своей работы от 1 до 3 дискретных входов		
• диапазон счета	-2147483648 ... +2147483647	-2147483648 ... +2147483647	-2147483648 ... +2147483647
• частота следования импульсов:			
- для входов Ia.0 ... Ia.5	100 кГц для 1-фазных, 80 кГц для 2-фазных входных сигналов		
- для входов Ia.6 ... Ib.5	30 кГц для 1-фазных, 20 кГц для 2-фазных входных сигналов		
- для входов сигнальной платы SB 1221/ SB 1223	200 кГц для 1-фазных, 160 кГц для 2-фазных входных сигналов		
• режимы работы счетчика:			
- входные сигналы	Настраиваются на уровне каждого счетчика: счет, измерение частоты следования импульсов, измерение периода следования импульсов, управление перемещением		
Импульсные входы:			
• без сигнальной платы	Есть, 14	Есть, 14	Есть, 14
• с сигнальной платой	Есть, 18	Есть, 18	Есть, 18
• с формированием прерываний по фронтам входных сигналов:	Настраивается: по нарастающему и/или спадающему фронту сигнала		
- без сигнальной платы	Есть, 12	Есть, 12	Есть, 12
- с сигнальной платой	Есть, 16	Есть, 16	Есть, 16
Импульсные выходы:			
• количество импульсных выходов, не более	4, с сигнальной платой, зависит от выбранных режимов работы	4, с сигнальной платой, зависит от выбранных режимов работы	4 встроенных, опциональное использование выходов сигнальной платы, зависит от выбранных режимов работы

Программируемые контроллеры S7-1200

Стандартные CPU

Центральные процессоры CPU 1215C

SIMATIC CPU 1215C	6ES7 215-1BG40-0XB0 AC/DC/RLY	6ES7 215-1HG40-0XB0 DC/DC/RLY	6ES7 215-1AG40-0XB0 DC/DC/DC
<ul style="list-style-type: none"> частота следования выходных сигналов, не более: <ul style="list-style-type: none"> для встроенных выходов Qa.0 ... Qa.3 для встроенных выходов Qa.4 ... Qb.1 для выходов опциональной сигнальной платы настраиваемые режимы работы: <ul style="list-style-type: none"> шиотно-импульсная модуляция (PWM) формирование последовательности импульсов (PTO) 	<ul style="list-style-type: none"> - - 30 кГц или 200 кГц, зависит от типа платы SB 1222/ SB 1223 <p>Есть</p> <p>Есть</p>	<ul style="list-style-type: none"> - - 30 кГц или 200 кГц, зависит от типа платы SB 1222/ SB 1223 <p>Есть</p> <p>Есть</p>	<ul style="list-style-type: none"> 100 кГц 30 кГц 30 кГц или 200 кГц, зависит от типа платы SB 1222/ SB 1223 <p>Есть</p> <p>Есть</p>
Встроенные дискретные входы			
<p>Количество дискретных входов:</p> <ul style="list-style-type: none"> количество изолированных групп входов полярность входных сигналов входная характеристика количество одновременно опрашиваемых входов: <ul style="list-style-type: none"> горизонтальная установка вертикальная установка <p>Входное напряжение/ ток:</p> <ul style="list-style-type: none"> номинальное значение сигнала низкого уровня, не более сигнала высокого уровня, не менее <p>Длительно допустимое входное напряжение, не более</p> <p>Перенапряжение, не более</p> <p>Испытательное напряжение изоляции между входами и внутренней электроникой</p> <p>Время фильтрации входных сигналов</p> <p>Входы скоростного счета (HSC):</p> <ul style="list-style-type: none"> напряжение входного сигнала высокого уровня частота следования входных сигналов для 100 кГц счетчиков: <ul style="list-style-type: none"> однофазных, не более двухфазных, не более частота следования входных сигналов для 30 кГц счетчиков: <ul style="list-style-type: none"> однофазных, не более дифференциальных, не более <p>Длина кабеля, не более:</p> <ul style="list-style-type: none"> экранированный кабель обычный кабель 	<p>14</p> <p>1</p> <p>Любая, но одинаковая для всех входов одной группы</p> <p>Типа 1 по IEC 1131</p> <p>7 при температуре до 60 °C, 14 при температуре до 55 °C 7 при температуре до 50 °C, 14 при температуре до 45 °C</p> <p>=24 В/ 4 мА =5 В/ 1 мА =15 В/ 2.5 мА =30 В</p> <p>=35 В в течение 0.5 с ~500 В в течение 1 минуты</p> <p>0.1/ 0.2/ 0.4/ 0.8/ 1.6/ 3.2/ 6.4/ 10.0/ 12.8/ 20.0 мкс, 0.05/ 0.1/ 0.2/ 0.4/ 0.8/ 1.6/ 3.2/ 6.4/ 10.0/ 12.8/ 20.0 мс, настраивается для каждой группы из 4 входных каналов</p> <p>=15 ... 26 В</p> <p>100 кГц для входов Ia.0 ... Ia.5 80 кГц для входов Ia.0 ... Ia.5</p> <p>30 кГц для входов Ia.6 и Ib.5 20 кГц для входов Ia.6 и Ib.5</p> <p>500 м для стандартных входов, 50 м для входов скоростных счетчиков 300 м для стандартных входов, не используется для входов технологических функций</p>	<p>14</p> <p>1</p> <p>Типа 1 по IEC 1131</p> <p>7 при температуре до 60 °C, 14 при температуре до 55 °C 7 при температуре до 50 °C, 14 при температуре до 45 °C</p> <p>=24 В/ 4 мА =5 В/ 1 мА =15 В/ 2.5 мА =30 В</p> <p>=35 В в течение 0.5 с ~500 В в течение 1 минуты</p> <p>0.1/ 0.2/ 0.4/ 0.8/ 1.6/ 3.2/ 6.4/ 10.0/ 12.8/ 20.0 мс, настраивается для каждой группы из 4 входных каналов</p> <p>=15 ... 26 В</p> <p>100 кГц для входов Ia.0 ... Ia.5 80 кГц для входов Ia.0 ... Ia.5</p> <p>30 кГц для входов Ia.6 и Ib.5 20 кГц для входов Ia.6 и Ib.5</p> <p>500 м для стандартных входов, 50 м для входов скоростных счетчиков 300 м для стандартных входов, не используется для входов технологических функций</p>	<p>14</p> <p>1</p> <p>Типа 1 по IEC 1131</p> <p>7 при температуре до 60 °C, 14 при температуре до 55 °C 7 при температуре до 50 °C, 14 при температуре до 45 °C</p> <p>=24 В/ 4 мА =5 В/ 1 мА =15 В/ 2.5 мА =30 В</p> <p>=35 В в течение 0.5 с ~500 В в течение 1 минуты</p> <p>0.1/ 0.2/ 0.4/ 0.8/ 1.6/ 3.2/ 6.4/ 10.0/ 12.8/ 20.0 мс, настраивается для каждой группы из 4 входных каналов</p> <p>=15 ... 26 В</p> <p>100 кГц для входов Ia.0 ... Ia.5 80 кГц для входов Ia.0 ... Ia.5</p> <p>30 кГц для входов Ia.6 и Ib.5 20 кГц для входов Ia.6 и Ib.5</p> <p>500 м для стандартных входов, 50 м для входов скоростных счетчиков 300 м для стандартных входов, не используется для входов технологических функций</p>
Дискретные выходы			
<p>Количество дискретных выходов:</p> <ul style="list-style-type: none"> из них импульсных количество групп выходов тип выходов <p>Количество выходов, одновременно находящихся в активном состоянии:</p> <ul style="list-style-type: none"> горизонтальная установка, до 60 °C горизонтальная установка, до 55 °C вертикальная установка, до 50 °C вертикальная установка, до 45 °C <p>Выходное напряжение:</p> <ul style="list-style-type: none"> сигнала низкого уровня, не более сигнала высокого уровня, не менее <p>Коммутационная способность выхода:</p> <ul style="list-style-type: none"> при активной нагрузке при ламповой нагрузке <p>Выходной ток:</p> <ul style="list-style-type: none"> сигнала высокого уровня, номинальное значение сигнала низкого уровня, не более ток утечки, не более <p>Импульсный ток выхода, не более</p>	<p>10</p> <p>-</p> <p>2x 5 выходов</p> <p>Замыкающие контакты реле</p> <p>5</p> <p>10</p> <p>5</p> <p>10</p> <p>=5 ... 30 В/ ~5 ... 250 В</p> <p>-</p> <p>-</p> <p>2 А</p> <p>30 Вт в цепи постоянного, 200 Вт в цепи переменного тока</p> <p>-</p> <p>-</p> <p>7 А через замкнутый контакт</p>	<p>10</p> <p>-</p> <p>2x 5 выходов</p> <p>Замыкающие контакты реле</p> <p>5</p> <p>10</p> <p>5</p> <p>10</p> <p>=5 ... 30 В/ ~5 ... 250 В</p> <p>-</p> <p>-</p> <p>2 А</p> <p>30 Вт в цепи постоянного, 200 Вт в цепи переменного тока</p> <p>-</p> <p>-</p> <p>7 А через замкнутый контакт</p>	<p>10</p> <p>4x 100 кГц и 6x 30 кГц</p> <p>1x 10 выходов</p> <p>Транзисторные ключи MOSFET</p> <p>5</p> <p>10</p> <p>5</p> <p>10</p> <p>=24 В (=20.4 ... 28.8 В) =0.1 В =20 В</p> <p>0.5 А</p> <p>5 Вт</p> <p>0.5 А</p> <p>0.1 мА</p> <p>10 мкА</p> <p>8 А в течение 100 мс</p>

Программируемые контроллеры S7-1200

Стандартные CPU

Центральные процессоры CPU 1215C

SIMATIC CPU 1215C	6ES7 215-1BG40-0XB0 AC/DC/RLY	6ES7 215-1HG40-0XB0 DC/DC/RLY	6ES7 215-1AG40-0XB0 DC/DC/DC
Частота подавления помех/ время интегрирования	Настраивается: 60 Гц/ 16.7 мс; 50 Гц/ 20 мс; 10 Гц/ 100 мс		
Время выборки при частоте подавления помех	4.17 мс при 60 Гц/ 5 мс при 50 Гц/ 25 мс при 10 Гц		
Точность преобразования	±3.0 % по отношению к конечной точке шкалы при температуре +25 °C; ±3.5 % по отношению к конечной точке шкалы в диапазоне температур -20 ... +60 °C		
Длина экранированного кабеля, не более	100 м, витая пара	100 м, витая пара	100 м, витая пара
Аналоговые выходы			
Количество аналоговых выходов	2	2	2
Диапазоны изменения входных сигналов:	0...20 мА	0...20 мА	0...20 мА
• разрешение	10 бит	10 бит	10 бит
• цифровое представление полной шкалы (слово данных)	0 ... 27648	0 ... 27648	0 ... 27648
Выход за границы диапазона:	20.01 ... 23.52 мА, сопротивление нагрузки до 400 Ом 27649 ... 32511	20.01 ... 23.52 мА, сопротивление нагрузки до 400 Ом 27649 ... 32511	20.01 ... 23.52 мА, сопротивление нагрузки до 400 Ом 27649 ... 32511
• цифровое представление (слово данных)			
Переполнение:	32512 ... 32767	32512 ... 32767	32512 ... 32767
• цифровое представление (слово данных)			
Сопротивление нагрузки, не более	500 Ом	500 Ом	500 Ом
Точность преобразования	±3.0 % по отношению к конечной точке шкалы при температуре +25 °C; ±3.5 % по отношению к конечной точке шкалы в диапазоне температур -20 ... +60 °C		
Время установки выходного сигнала	2 мс	2 мс	2 мс
Длина экранированного кабеля, не более	100 м, витая пара	100 м, витая пара	100 м, витая пара
Программирование			
Инструментальные средства проектирования	STEP 7 (TIA Portal) от V14	STEP 7 (TIA Portal) от V14	STEP 7 (TIA Portal) от V14
Языки программирования:			
• LAD	Есть	Есть	Есть
• FBD	Есть	Есть	Есть
• STL	Нет	Нет	Нет
• SCL	Есть	Есть	Есть
Конфигурируемый мониторинг времени цикла выполнения программы	Есть	Есть	Есть
Условия эксплуатации			
Диапазон температур:			
• рабочий:			
- горизонтальная установка	-20 ... +60 °C	-20 ... +60 °C	-20 ... +60 °C
- вертикальная установка	-20 ... +50 °C	-20 ... +50 °C	-20 ... +50 °C
• хранения и транспортировки	-40 ... +70 °C	-40 ... +70 °C	-40 ... +70 °C
Прочие условия	Смотри таблицу общих технических данных во введении к данной главе каталога		
Конструкция			
Габариты (Ш x В x Г) в мм	130x 100x 75	130x 100x 75	130x 100x 75
Масса, приблизительно	585 г	550 г	520 г

Центральные процессоры CPU 1215C исполнения SIPLUS

Центральные процессоры	6AG1 215-1AG40-2XB0 SIPLUS CPU 1215C	6AG1 215-1BG40-2XB0 SIPLUS CPU 1215C	6AG1 215-1HG40-2XB0 SIPLUS CPU 1215C
Заказной номер базового модуля	6ES7 215-1AG40-0XB0	6ES7 215-1BG40-0XB0	6ES7 215-1HG40-0XB0
Встроенное программное обеспечение	V4.x	V4.x	V4.x
Рабочая память	125 кбайт (V4.1)	125 кбайт (V4.1)	125 кбайт (V4.1)
Технические данные	Соответствуют техническим данным базового модуля за исключением допустимых условий эксплуатации		
Диапазон рабочих температур	-40 ... +70 °C, запуск при -25 °C	-40 ... +70 °C, запуск при -25 °C	-40 ... +70 °C, запуск при -25 °C
Прочие условия	См. секцию "Общие технические данные" во введении к данной главе каталога		
Центральные процессоры	6AG1 215-1AG40-4XB0 SIPLUS CPU 1215C	6AG1 215-1BG40-4XB0 SIPLUS CPU 1215C	6AG1 215-1HG40-4XB0 SIPLUS CPU 1215C
Заказной номер базового модуля	6ES7 215-1AG40-0XB0	6ES7 215-1BG40-0XB0	6ES7 215-1HG40-0XB0
Встроенное программное обеспечение	V4.x	V4.x	V4.x
Рабочая память	125 кбайт (V4.1)	125 кбайт (V4.1)	125 кбайт (V4.1)
Технические данные	Соответствуют техническим данным базового модуля за исключением допустимых условий эксплуатации		
Диапазон рабочих температур	-20 ... +60 °C	-20 ... +60 °C	-20 ... +60 °C
Прочие условия	См. секцию "Общие технические данные" во введении к данной главе каталога		

Программируемые контроллеры S7-1200

Стандартные CPU

Центральные процессоры CPU 1215C

Центральные процессоры	6AG1 215-1AG40-5XB0 SIPLUS CPU 1215C	6AG1 215-1BG40-5XB0 SIPLUS CPU 1215C	6AG1 215-1HG40-5XB0 SIPLUS CPU 1215C
Заказной номер базового модуля	6ES7 215-1AG40-0XB0	6ES7 215-1BG40-0XB0	6ES7 215-1HG40-0XB0
Встроенное программное обеспечение	V4.x	V4.x	V4.x
Рабочая память	125 кбайт (V4.1)	125 кбайт (V4.1)	125 кбайт (V4.1)
Технические данные	Соответствуют техническим данным базового модуля за исключением допустимых условий эксплуатации		
Диапазон рабочих температур	-40 ... +60 °C	-40 ... +60 °C	-40 ... +60 °C
Прочие условия	См. секцию "Общие технические данные" во введении к данной главе каталога		

Схемы подключения внешних цепей

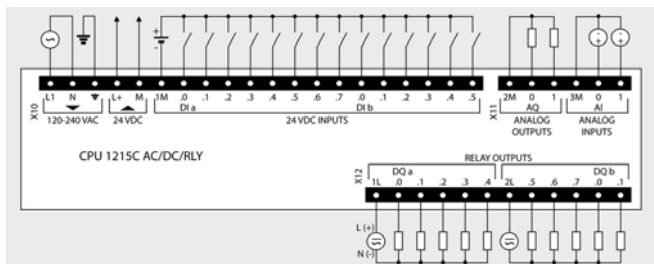

6ES7 215-1BG40-0XB0

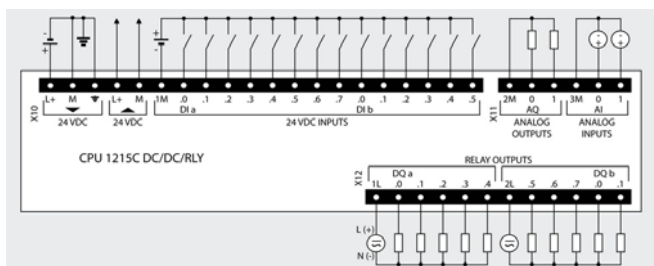
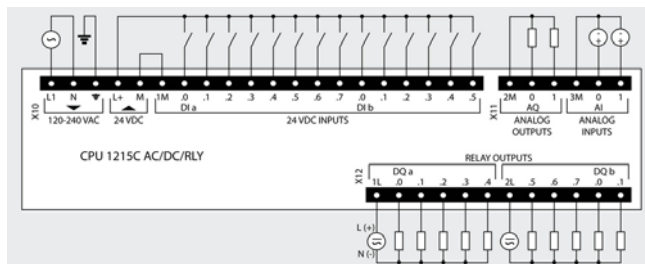

6ES6 215-1HG40-0XB0

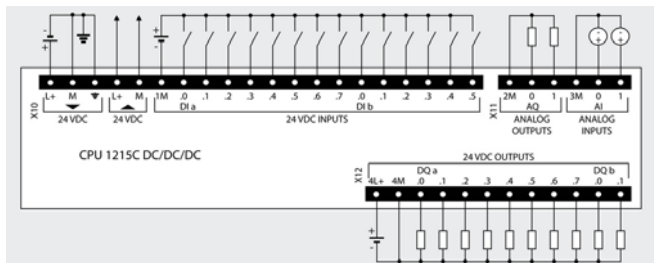
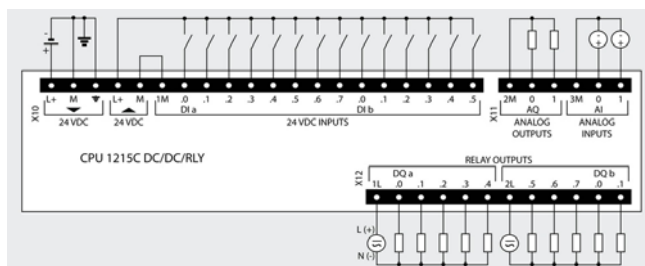

6ES7 215-1AG40-0XB0

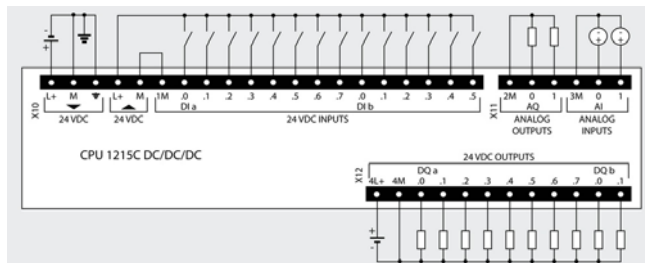

Замечание:

- Если встроенный блок питания =24 В не используется, то контакт М рекомендуется соединять с точкой заземления профильной шины.
- При необходимости полярность подключения блока питания датчиков может быть изменена на противоположную ("плюс" блока питания датчиков подключается к контакту 1М терминального блока X10).

Программируемые контроллеры S7-1200

Стандартные CPU

Центральные процессоры CPU 1215C

Данные для заказа

Описание	Заказной номер	Описание	Заказной номер
<p>SIMATIC CPU 1215C центральный процессор для стандартных промышленных условий эксплуатации, диапазон рабочих температур от -20 до +60 °С. Рабочая память 125 Кбайт; загружаемая память 4 Мбайт; 1x PROFINET, 2x RJ45, 10/100 Мбит/с; отсек для установки карты SIMATIC Memory Card; отсек для установки сигнальной/ коммуникационной платы; подключение до трех коммуникационных и до восьми сигнальных модулей; скоростной счет: 3x100 кГц + 3x 30 кГц; два аналоговых входа 0...10 В; два аналоговых выхода 0...20 мА; четырнадцать дискретных входов =24 В;</p> <ul style="list-style-type: none"> напряжение питания =24 В; десять дискретных выходов =24 В/0.5 А, из них четыре импульсных выхода до 100 кГц напряжение питания ~120/230 В; десять дискретных выходов с замыкающими контактами реле, =5...30 В/~5...250 В, до 2 А на контакт напряжение питания =24 В; десять дискретных выходов с замыкающими контактами реле, =5...30 В/~5...250 В, до 2 А на контакт 	<p>6ES7 215-1AG40-0XB0</p> <p>6ES7 215-1BG40-0XB0</p> <p>6ES7 215-1HG40-0XB0</p>	<p>SIMATIC Memory Card карта памяти для центральных процессоров S7-1x00; 3.3 В Flash; для расширения загружаемой памяти; емкость</p> <ul style="list-style-type: none"> 4 Мбайт 12 Мбайт 24 Мбайт 256 Мбайт 2 Гбайт 32 Гбайт 	<p>6ES7 954-8LC02-0AA0</p> <p>6ES7 954-8LE02-0AA0</p> <p>6ES7 954-8LF02-0AA0</p> <p>6ES7 954-8LL02-0AA0</p> <p>6ES7 954-8LP02-0AA0</p> <p>6ES7 954-8LT02-0AA0</p>
<p>SIPLUS CPU 1215C центральный процессор для тяжелых промышленных условий эксплуатации. Рабочая память 125 Кбайт; загружаемая память 4 Мбайт; 1x PROFINET, 2x RJ45, 10/100 Мбит/с; отсек для установки карты SIMATIC Memory Card; отсек для установки сигнальной/ коммуникационной платы; подключение до трех коммуникационных и до восьми сигнальных модулей; скоростной счет: 3x100 кГц + 3x 30 кГц; два аналоговых входа 0...10 В; два аналоговых выхода 0...20 мА; четырнадцать дискретных входов =24 В; диапазон рабочих температур:</p> <ul style="list-style-type: none"> напряжение питания =24 В; десять дискретных выходов =24 В/0.5 А, из них два импульсных выхода до 100 кГц, диапазон рабочих температур <ul style="list-style-type: none"> -40 ... +60 °С -20 ... +60 °С -40 ... +70 °С, запуск при -25 °С* напряжение питания ~120/230 В; десять дискретных выходов с замыкающими контактами реле, =5...30 В/~5...250 В, до 2 А на контакт; диапазон рабочих температур <ul style="list-style-type: none"> -40 ... +60 °С -20 ... +60 °С -40 ... +70 °С, запуск при -25 °С* напряжение питания =24 В; десять дискретных выходов с замыкающими контактами реле, =5...30 В/~5...250 В, до 2 А; диапазон рабочих температур <ul style="list-style-type: none"> -40 ... +60 °С -20 ... +60 °С -40 ... +70 °С, запуск при -25 °С* <p>* В диапазоне температур от +60 до +70 °С количество входов и выходов, одновременно находящихся в активном состоянии, снижается на 50 %. Не допускается использование сигнальных и коммуникационных плат</p>	<p>6AG1 215-1AG40-5XB0</p> <p>6AG1 215-1AG40-4XB0</p> <p>6AG1 215-1AG40-2XB0</p> <p>6AG1 215-1BG40-5XB0</p> <p>6AG1 215-1BG40-4XB0</p> <p>6AG1 215-1BG40-2XB0</p> <p>6AG1 215-1HG40-5XB0</p> <p>6AG1 215-1HG40-4XB0</p> <p>6AG1 215-1HG40-2XB0</p>	<p>Программное обеспечение SIMATIC STEP 7 Basic V14 инструментальные средства программирования и конфигурирования контроллеров SIMATIC S7-1200 и панелей операторов SIMATIC Basic Panel; английский, немецкий, французский, испанский, итальянский и китайский язык; работа под управлением 64-разрядных операционных систем Windows 7 Professional/ Enterprise/ Ultimate и Windows 8.1 Professional/ Enterprise; DVD с программным обеспечением и электронной документацией; USB Stick с лицензионным ключом плавающей лицензии для одного пользователя</p> <p>Программное обеспечение SIMATIC STEP 7 Professional V14 инструментальные средства программирования и конфигурирования контроллеров SIMATIC S7-1200/ S7-1500/ S7-300/ S7-400/ WinAC, станций ET 200 с IM-CPU и панелей операторов SIMATIC Basic Panel; английский, немецкий, французский, испанский, итальянский и китайский язык; работа под управлением 64-разрядных операционных систем Windows 7 Professional/ Enterprise/ Ultimate и Windows 8.1 Professional/ Enterprise; DVD с программным обеспечением и электронной документацией; USB Stick с лицензионным ключом плавающей лицензии для одного пользователя</p> <p>SIMATIC CB 1241 RS 485 коммуникационная плата для стандартных промышленных условий эксплуатации, диапазон рабочих температур от -20 до +60 °С. Для установки РП соединений, с одним встроенным интерфейсом RS 485</p> <p>SIMATIC SB 1221 сигнальная плата ввода дискретных сигналов для эксплуатации в стандартных промышленных условиях, диапазон рабочих температур от -20 до +60 °С. Ввод потенциальных или импульсных сигналов, следующих с частотой до 200 кГц,</p> <ul style="list-style-type: none"> 4 входа =5 В 4 входа =24 В <p>SIPLUS SB 1221 сигнальная плата ввода дискретных сигналов для эксплуатации в тяжелых промышленных условиях, диапазон рабочих температур от -25 до +55 °С. Ввод потенциальных или импульсных сигналов, следующих с частотой до 200 кГц,</p> <ul style="list-style-type: none"> 4 входа =5 В 4 входа =24 В 	<p>6ES7 822-0AA04-0YA5</p> <p>6ES7 822-1AA04-0YA5</p> <p>6ES7 241-1CH30-1XB0</p> <p>6ES7 221-3AD30-0XB0</p> <p>6ES7 221-3BD30-0XB0</p> <p>6AG1 221-3AD30-5XB0</p> <p>6AG1 221-3BD30-5XB0</p>

Программируемые контроллеры S7-1200

Стандартные CPU

Центральные процессоры CPU 1215C

Описание	Заказной номер	Описание	Заказной номер
SIMATIC SB 1222 сигнальная плата вывода дискретных сигналов для эксплуатации в стандартных промышленных условиях. Вывод потенциальных или импульсных сигналов, следующих с частотой до 200 кГц, диапазон рабочих температур от -20 до +60 °C <ul style="list-style-type: none"> • 4 выхода =5 В/ 0.1 А • 4 выхода =24 В/ 0.1 А 	6ES7 222-1AD30-0XB0 6ES7 222-1BD30-0XB0	SIMATIC SB 1232 сигнальная плата вывода аналоговых сигналов для стандартных промышленных условий эксплуатации, диапазон рабочих температур от -20 до +60 °C. Один аналоговый выход ±10 В/ 12 бит или 0...20 мА/ 11 бит	6ES7 232-4HA30-0XB0
SIPLUS SB 1222 сигнальная плата вывода дискретных сигналов для эксплуатации в тяжелых промышленных условиях, диапазон рабочих температур от -25 до +55 °C. Вывод потенциальных или импульсных сигналов, следующих с частотой до 200 кГц, <ul style="list-style-type: none"> • 4 выхода =5 В/ 0.1 А • 4 выхода =24 В/ 0.1 А 	6AG1 222-1AD30-5XB0 6AG1 222-1BD30-5XB0	SIPLUS SB 1232 сигнальная плата вывода аналоговых сигналов для тяжелых промышленных условий эксплуатации, один аналоговый выход ±10 В/ 12 бит или 0...20 мА/ 11 бит, диапазон рабочих температур <ul style="list-style-type: none"> • от -20 до +60 °C • от -25 до +55 °C 	6AG1 232-4HA30-4XB0 6AG1 232-4HA30-5XB0
SIMATIC SB 1223 сигнальная плата ввода-вывода дискретных сигналов для стандартных промышленных условий эксплуатации. Ввод и вывод потенциальных или импульсных сигналов, следующих с частотой до 200 кГц. Диапазон рабочих температур <ul style="list-style-type: none"> • от 0 до +55 °C <ul style="list-style-type: none"> - 2 входа =24 В, 30 кГц + 2 выхода =24 В/ 0.1 А, 20 кГц • от -20 до +60 °C <ul style="list-style-type: none"> - 2 входа =5 В, 200 кГц + 2 выхода =5 В/ 0.1 А, 200 кГц - 2 входа =24 В, 200 кГц + 2 выхода =24 В/ 0.1 А, 200 кГц 	6ES7 223-0BD30-0XB0 6ES7 223-3AD30-0XB0 6ES7 223-3BD30-0XB0	Плата буферной батареи ВВ 1297 для защиты часов реального времени от перебоев в питании контроллера; установка в отсек для сигнальных/ коммуникационных плат; работа с CPU от V3.0 и выше; без элемента питания CR1025	6ES7 297-0AX30-0XA0
SIPLUS SB 1223 сигнальная плата ввода-вывода дискретных сигналов для тяжелых промышленных условий эксплуатации. Ввод и вывод потенциальных или импульсных сигналов. 2 входа =24 В, 30 кГц + 2 выхода =24 В/ 0.1 А, 20 кГц. Диапазон рабочих температур: <ul style="list-style-type: none"> • 0... +55 °C <ul style="list-style-type: none"> - 2 входа =24 В, 30 кГц + 2 выхода =24 В/ 0.1 А, 20 кГц • -25... +55 °C <ul style="list-style-type: none"> - 2 входа =24 В, 30 кГц + 2 выхода =24 В/ 0.1 А, 20 кГц - 2 входа =5 В, 200 кГц + 2 выхода =5 В/ 0.1 А, 200 кГц - 2 входа =24 В, 200 кГц + 2 выхода =24 В/ 0.1 А, 200 кГц 	6AG1 223-0BD30-4XB0 6AG1 223-0BD30-5XB0 6AG1 223-3AD30-5XB0 6AG1 223-3BD30-5XB0	Кабель IE FC TP 2x2 промышленная экранированная 4-жильная витая пара для PROFINET/ Industrial Ethernet с поддержкой технологии FastConnect (быстрая разделка) <ul style="list-style-type: none"> • стандартный IE FC TP кабель (тип А) общего назначения, поставка по метражу отрезками длиной от 20 до 1000 м • гибкий IE FC TP кабель (тип С) для подключения аппаратуры, расположенной на подвижных частях, поставка по метражу отрезками длиной от 20 до 1000 м • морской IE FC TP кабель (тип В) для применения на судах и в береговых установках, поставка по метражу отрезками длиной от 20 до 1000 м 	6XV1 840-2AH10 6XV1 840-3AH10 6XV1 840-4AH10
SIMATIC SB 1231 сигнальная плата ввода аналоговых сигналов для стандартных промышленных условий эксплуатации, диапазон рабочих температур от -20 до +60 °C. Один аналоговый вход ±10 В/ 12 бит или 0...20 мА/ 11 бит	6ES7 231-4HA30-0XB0	Инструмент IE FC для разделки IE TP FC кабелей для быстрого удаления изоляции и внешнего экрана с кабелей Industrial Ethernet FC	6GK1 901-1GA00
SIMATIC SB 1231 TC сигнальная плата измерения температуры с помощью термодатчика для стандартных промышленных условий эксплуатации, диапазон рабочих температур от -20 до +60 °C. Один аналоговый вход ±80 мВ/ 15 бит + знаковый разряд; или термодатчика типа J, K, T, E, R, S, N, C, ТХК/ХК(L)	6ES7 231-5QA30-0XB0	Штекер SIMATIC NET, IE FC RJ45 для стандартных промышленных условий эксплуатации, диапазон рабочих температур от -20 до +70 °C; для подключения модулей с встроенным интерфейсом RJ45 к PROFINET/ Industrial Ethernet; 10/100 Мбит/с; для установки на IE FC TP кабель 2x2; подключение кабеля методом прокалывания изоляции жил; металлический корпус <ul style="list-style-type: none"> • осевой (180 °) отвод кабеля: <ul style="list-style-type: none"> - 1 штука - 10 штук - 50 штук • отвод кабеля под углом 145 °: <ul style="list-style-type: none"> - 1 штука - 10 штук - 50 штук 	6GK1 901-1BB10-2AA0 6GK1 901-1BB10-2AB0 6GK1 901-1BB10-2AE0 6GK1 901-1BB30-0AA0 6GK1 901-1BB30-0AB0 6GK1 901-1BB30-0AE0
SIMATIC SB 1231 RTD сигнальная плата измерения температуры с помощью термометра сопротивления для стандартных промышленных условий эксплуатации, диапазон рабочих температур от -20 до +60 °C. Один аналоговый вход для подключения датчика Pt 10/100/ 200/ 500/ 1000, Ni 100/ 120/ 200/ 500/ 1000, LG-Ni 1000, Cu 10/ 50/ 100 разрешение 15 бит + знаковый разряд	6ES7 231-5PA30-0XB0	Штекер SIPLUS NET, IE FC RJ45 для тяжелых промышленных условий эксплуатации, диапазон рабочих температур от -40 до +70 °C; для подключения модулей с встроенным интерфейсом RJ45 к PROFINET/ Industrial Ethernet; 10/100 Мбит/с; для установки на IE FC TP кабель 2x2; подключение кабеля методом прокалывания изоляции жил; металлический корпус; осевой (180 °) отвод кабеля	6AG1 901-1BB10-7AA0
		Розетка IE FC RJ45 для подключения к Industrial Ethernet станций с интерфейсом RJ45; интерфейс подключения IE TP FC кабеля 2x2 методом прокалывания изоляции жил; гнездо RJ45 для подключения TP корда	6GK1 901-1FC00-0AA0

Программируемые контроллеры S7-1200

Стандартные CPU

Центральный процессор CPU 1217C

Обзор

- Высокопроизводительный центральный процессор для программируемых контроллеров S7-1200.
- Встроенный интерфейс PROFINET с интегрированным 2-канальным коммутатором и поддержкой:
 - PG/OP функций связи,
 - S7 функций связи в режиме S7 клиента или S7 сервера,
 - открытого обмена данными через Ethernet на основе транспортных протоколов TCP/IP, ISO на TCP и UDP;
 - функций контроллера PROFINET IO;
 - функций прибора ввода-вывода PROFINET IO (в CPU от V4.0);
 - функций общего прибора ввода-вывода (в CPU от V4.1) с поддержкой доступа со стороны двух контроллеров PROFINET IO;
 - функций клиента или сервера MODBUS TCP;
 - функций веб-сервера.
- Мощный набор встроенных технологических функций:
 - скоростного счета,
 - измерения частоты или длительности периода,
 - ПИД регулирования,
 - управления перемещением.
- Встроенные каналы ввода-вывода:
 - четырнадцать дискретных входов;
 - десять дискретных выходов;



- два аналоговых входа.
- **Расширение:**
 - до трех коммуникационных модулей на процессор;
 - до восьми сигнальных модулей на процессор;
 - одна сигнальная/ коммуникационная плата на процессор.
- Отсек для установки карты памяти SIMATIC Memory Card.
- Управление конфигурацией из программы пользователя.
- Поддержка функций обновления встроенного программного обеспечения.

Технические данные

SIMATIC CPU 1217C	6ES7 217-1AG40-0XB0 DC/DC/DC	SIMATIC CPU 1217C	6ES7 217-1AG40-0XB0 DC/DC/DC
Версия		Память	
Встроенное программное обеспечение	V4.2	Рабочая память:	
Инструментальные средства проектирования	STEP 7 Basic/ Professional (TIA Portal) от V14	• встроенная:	150 Кбайт
Цепи питания центрального процессора		- энергонезависимая область	10 Кбайт для необслуживаемого сохранения блоков данных, состояний флагов, таймеров и счетчиков при перебоях в питании контроллера
Напряжение питания:		Загрузочная память:	
• номинальное значение	=24 В	• встроенная	4 Мбайт
• допустимый диапазон отклонений	=20.4 ... 28.8 В	• расширение	С помощью карты памяти SIMATIC Memory Card емкостью до 32 Гбайт Энергонезависимое сохранение всего проекта
Допустимый перерыв в питании, не более	10 мс при =24 В	• назначение	
Потребляемый ток, не более:		Производительность	
• центральным процессором без расширения	600 мА при =24 В	Типовое время выполнения:	
• центральным процессором с максимальным вариантом расширения	1600 мА при =24 В	• операции с битами	0.08 мкс
Импульсный ток включения, не более	12 А при =28.8 В	• операции перемещения	
Потери мощности, типовое значение	12 Вт	Move_Bool:	
Предохранитель в цепи питания	Встроенный, 3 А/ 250 В, быстродействующий, недоступен для пользователя	- с непосредственной адресацией	0.3 мкс
Ток нагрузки внутренней шины, не более	1600 мА при напряжении =5 В	- с доступом к блоку данных	1.17 мкс
Встроенный блок питания датчиков		• операции перемещения	
Выходное напряжение	U _{L+} - 4 В	Move_Word:	
• пульсации напряжения (до 10 МГц), не более	Как в цепи питания	- с непосредственной адресацией	0.137 мкс
Ток нагрузки, не более	400 мА	- с доступом к блоку данных	1.0 мкс
• защита от коротких замыканий	Есть	• операции перемещения	
Гальваническое разделение цепи выходного напряжения от цепей внутренней электроники	Нет	Move_Real:	
		- с непосредственной адресацией	0.72 мкс
		- с доступом к блоку данных	1.0 мкс
		• математической операции сложения с плавающей запятой:	
		- с непосредственной адресацией	1.48 мкс
		- с доступом к блоку данных	1.78 мкс
		Типовое время выполнения:	

Программируемые контроллеры S7-1200

Стандартные CPU

Центральный процессор CPU 1217C

SIMATIC CPU 1217C	6ES7 217-1AG40-0XB0 DC/DC/DC	SIMATIC CPU 1217C	6ES7 217-1AG40-0XB0 DC/DC/DC
Программные блоки, таймеры и счетчики			
Программные блоки:	Организационные блоки OB, функциональные блоки FB, функции FC, блоки данных DB	<ul style="list-style-type: none"> количество дискретных выходов количество аналоговых входов количество аналоговых выходов 	10 2 2
• типы блоков	64 Кбайт	Расширение на один CPU, не более:	2
• размер блока, не более	1024 (OB + FB + FC +DB)	• количество плат CB/ CM/ BB	1
• суммарное количество блоков, не более		• количество коммуникационных модулей	3
• допустимые диапазоны номеров:		• количество сигнальных модулей	8
- FB и FC	1 ... 65536	Дата и время	
- DB	1 ... 59999	Часы реального времени:	Есть
Глубина вложения блоков, не более:	16	• отклонение времени	±60 с за месяц
• для OB циклического выполнения программы и запуска	6	• запас хода после отключения питания:	
• для OB прерываний	Одновременный мониторинг состояний 2 программных блоков	- типовое значение	20 дней
Мониторинг		- минимальное значение	12 дней при температуре 40 °C
Организационные блоки OB:	Множество	• защита	Супер конденсатором
• циклического выполнения программы	Множество	Коммуникации	
• запуска	4 (одно на событие) с разрешением в 1 мс	Тип интерфейса	PROFINET
• прерываний по задержке	4 (одно на событие) с разрешением в 1 мс	Физический уровень	Ethernet
• циклических прерываний	50 (одно на событие)	Количество коммуникационных портов	2x RJ45 (гнезда)
• аппаратных прерываний	1	Встроенный коммутатор IE	Есть, 2-канальный
• прерываний по ошибке времени	1	Скорость обмена данными	10/ 100 Мбит/с
• прерываний диагностики ошибок	1	Изоляция между внутренней электроникой и внешними цепями	Есть, изолирующий трансформатор, ~1500 В, кратковременно
• мониторинга установки/ удаления модулей	1	Автоматическое определение скорости обмена данными в сети	Есть
• мониторинга ошибок стойки/станции	1	Автоматическая настройка на параметры обмена данными в сети	Есть
• прерываний по дате и времени	Множество	Автоматическая кроссировка кабеля	Есть
• мониторинга состояний	1	Поддерживаемые функции и протоколы:	
• прерываний при обновлении данных	1	• контроллер PROFINET IO	Есть
• профиля	1	• прибор ввода-вывода PROFINET IO	Есть
Таймеры:	IEC	• S7 функции связи	Есть
• тип	Ограничено только объемом рабочей памяти	• PG/HMI функции связи	Есть
• количество	Структура в блоке данных, 16 байт на таймер	• открытый обмен данными через IE	Есть
• сохранение	IEC	• встроенный веб-сервер	Есть
Счетчики:	Ограничено только объемом рабочей памяти	• MODBUS TCP	Есть
• тип	Структура в блоке данных, объем данных на счетчик:	Контроллер PROFINET IO:	
• количество	3 байта	• количество приборов ввода-вывода, не более	16
• сохранение	6 байт	Прибор ввода-вывода PROFINET IO:	При одновременном использовании S7-1200 в режиме контроллера PROFINET IO и ведущего устройства PROFIBUS DP (с CM 1243-5) суммарное количество ведомых устройств не должно превышать 32
- SInt, USInt	12 байт	• интеллектуальный прибор ввода-вывода	256
- Int, UInt		• общий прибор ввода-вывода:	
- DInt, UDInt		- количество контроллеров на один общий прибор ввода-вывода, не более	Есть
Область памяти данных		S7 функции связи (соединения CPU-CPU):	Есть, до 3 соединений
Энергонезависимая область памяти	10 Кбайт для сохранения состояний таймеров, счетчиков, флагов	• в режиме S7 сервера (PUT/GET)	Есть, до 8 соединений
Количество флагов	8192	• в режиме S7 клиента (PUT/GET)	
Объем локальных данных на приоритетный класс, не более:	16 Кбайт		
• 1 (для запуска и выполнения циклов программы, включая FB и FC)	6 Кбайт		
• 2 ... 26 (для обслуживания прерываний, включая FB и FC)	1024 байт на ввод (I)/ 1024 байт на вывод (Q)		
Область отображения процесса			
Конфигурация аппаратуры			
Встроенные каналы ввода-вывода CPU:			
• количество дискретных входов	14		

Программируемые контроллеры S7-1200

Стандартные CPU

Центральный процессор CPU 1217C

SIMATIC CPU 1217C	6ES7 217-1AG40-0XB0 DC/DC/DC	SIMATIC CPU 1217C	6ES7 217-1AG40-0XB0 DC/DC/DC
Открытый обмен данными через IE с активными или пассивными партнерами по связи: <ul style="list-style-type: none"> TCP/IP <ul style="list-style-type: none"> объем данных на телеграмму, не более ISO-on-TCP (RFC1006) <ul style="list-style-type: none"> объем данных на телеграмму, не более UDP <ul style="list-style-type: none"> объем данных на телеграмму, не более Количество соединений, не более: <ul style="list-style-type: none"> из них зарезервировано: <ul style="list-style-type: none"> для PG функций связи для HMI функций связи для S7 функций связи для открытых коммуникаций пользователя для web связи для других видов связи Необходимое количество HMI соединений для связи: <ul style="list-style-type: none"> с одной панелью оператора серии: <ul style="list-style-type: none"> SIMATIC Basic Panel SIMATIC Comfort Panel с одной системой визуализации: <ul style="list-style-type: none"> SIMATIC WinCC RT Advanced SIMATIC WinCC RT Professional Встроенный веб-сервер: <ul style="list-style-type: none"> стандартные веб-страницы конфигурируемые пользователем веб-страницы страница связи с центром обновления встроенного программного обеспечения Поддержка протокола MRP	<p>Есть 8192 байта</p> <p>Есть 8192 байта</p> <p>Есть 1472 байта</p> <p>62</p> <p>4 12 8 8</p> <p>30 6 динамических соединений</p> <p>1 2</p> <p>2 3</p> <p>Есть</p> <p>Есть</p> <p>Есть</p> <p>Есть, MRP клиент</p>	<ul style="list-style-type: none"> входные сигналы <p>Импульсные входы:</p> <ul style="list-style-type: none"> без сигнальной платы с сигнальной платой с формированием прерываний по фронтам входных сигналов: <ul style="list-style-type: none"> без сигнальной платы с сигнальной платой <p>Импульсные выходы:</p> <ul style="list-style-type: none"> количество импульсных выходов, не более <ul style="list-style-type: none"> частота следования выходных сигналов, не более: <ul style="list-style-type: none"> для встроенных выходов Qa.0 ... Qa.3 для встроенных выходов Qa.4 ... Qb.1 для выходов опциональной сигнальной платы настраиваемые режимы работы: <ul style="list-style-type: none"> широко-импульсная модуляция (PWM) формирование последовательности импульсов (PTO) 	<p>Выбираются: 1-фазные, 2-фазные, A/B, A/B с прямыми и инверсными значениями</p> <p>Есть, 14 Есть, 18 Настраивается: по нарастающему и/или спадающему фронту сигнала Есть, 12 Есть, 16</p> <p>4 встроенных, опциональное использование выходов сигнальной платы, зависит от выбранных режимов работы</p> <p>1 МГц 100 кГц 30 кГц или 200 кГц, зависит от типа платы SB 1222/ SB 1223</p> <p>Есть Есть</p>
Встроенные технологические функции		Встроенные дискретные входы	
Набор поддерживаемых функций: <ul style="list-style-type: none"> скоростной счет (HSC) <ul style="list-style-type: none"> измерение частоты следования импульсов импульсные входы импульсные выходы управление перемещением ПИД регулирование Функции скоростного счета: <ul style="list-style-type: none"> количество скоростных счетчиков (HSC), не более <ul style="list-style-type: none"> диапазон счета частота следования импульсов: <ul style="list-style-type: none"> для входов Ia.0 ... Ia.5 для входов Ia.6 ... Ib.1 для входов Ib.2 ... Ib.5 для входов сигнальной платы SB 1221/ SB 1223 режимы работы счетчика: 	<p>Есть, с использованием встроенных дискретных входов или дискретных входов сигнальной платы</p> <p>Есть</p> <p>Есть Есть, встроенные Есть, до 8 осей на CPU Есть</p> <p>6, зависит от выбранного режима работы. В зависимости от выбранного режима один счетчик может использоваться для своей работы от 1 до 3 дискретных входов -2147483648 ... +2147483647</p> <p>100 кГц для 1-фазных, 80 кГц для 2-фазных входных сигналов 30 кГц для 1-фазных, 20 кГц для 2-фазных входных сигналов 1 МГц 200 кГц для 1-фазных, 160 кГц для 2-фазных входных сигналов Настраиваются на уровне каждого счетчика: счет, измерение частоты следования импульсов, измерение периода следования импульсов, управление перемещением</p>	<p>Общее количество дискретных входов:</p> <ul style="list-style-type: none"> количество входов по IEC 1131, тип 1 количество дифференциальных 1.5 В входов <p>Дискретные входы по IEC 1131, тип 1:</p> <ul style="list-style-type: none"> количество групп входов полярность входных сигналов <ul style="list-style-type: none"> входное напряжение, ток: <ul style="list-style-type: none"> номинальное значение сигнала низкого уровня, не более сигнала высокого уровня, не менее длительно допустимое входное напряжение, не более перенапряжение, не более испытательное напряжение изоляции между входами и внутренней электроникой время фильтрации входных сигналов <ul style="list-style-type: none"> входы скоростного счета (HSC): <ul style="list-style-type: none"> частота следования 1-фазных входных сигналов частота следования 2-фазных входных сигналов количество одновременно опрашиваемых входов: <ul style="list-style-type: none"> горизонтальная установка вертикальная установка <p>Дифференциальные входы:</p> <ul style="list-style-type: none"> количество групп входов 	<p>14</p> <p>10 (Ia.0 ... Ib.1)</p> <p>4 (Ib.2 ... Ib.5 - 2+ -2- ... +5+ -5-)</p> <p>Ia.0 ... Ib.1</p> <p>1x 10 входов Любая, но одинаковая для всех входов одной группы</p> <p>=24 В/ 4 мА =5 В/ 1 мА</p> <p>=15 В/ 2.5 мА</p> <p>=30 В</p> <p>=35 В в течение 0.5 с ~500 В в течение 1 минуты</p> <p>0.1/ 0.2/ 0.4/ 0.8/ 1.6/ 3.2/ 6.4/ 10.0/ 12.8/ 20.0 мкс, 0.05/ 0.1/ 0.2/ 0.4/ 0.8/ 1.6/ 3.2/ 6.4/ 10.0/ 12.8/ 20.0 мс, настраивается для каждой группы из 4 входных каналов</p> <p>100 кГц для входов Ia.0 ... Ia.5, 30 кГц для входов Ia.6 и Ib.1 80 кГц для входов Ia.0 ... Ia.5, 20 кГц для входов Ia.6 и Ib.1</p> <p>5 при температуре до 60 °С, 10 при температуре до 55 °С 5 при температуре до 50 °С, 10 при температуре до 45 °С Ib.2 ... Ib.5 (.2+ .2-5+ .5-) 1x 4 входа</p>

Программируемые контроллеры S7-1200

Стандартные CPU

Центральный процессор CPU 1217C

SIMATIC CPU 1217C	6ES7 217-1AG40-0XB0 DC/DC/DC	SIMATIC CPU 1217C	6ES7 217-1AG40-0XB0 DC/DC/DC
Точность преобразования	$\pm 3.0\%$ по отношению к конечной точке шкалы при температуре $+25\text{ }^\circ\text{C}$; $\pm 3.5\%$ по отношению к конечной точке шкалы в диапазоне температур $0 \dots +55\text{ }^\circ\text{C}$	Время установки выходного сигнала Длина экранированного кабеля, не более	2 мс 100 м, витая пара
Длина экранированного кабеля, не более	100 м, витая пара	Программирование	STEP 7 (TIA Portal) от V13 SP1
Аналоговые выходы		Инструментальные средства проектирования	
Количество аналоговых выходов	2	Языки программирования:	
Диапазоны изменения входных сигналов:	0...20 мА	• LAD	Есть
• разрешение	10 бит	• FBD	Есть
• цифровое представление полной шкалы (слово данных)	0 ... 27648	• STL	Нет
Выход за границы диапазона:	20.01 ... 23.52 мА, сопротивление нагрузки до 400 Ом 27649 ... 32511	• SCL	Есть
• цифровое представление (слово данных)		Конфигурируемый мониторинг времени цикла выполнения программы	Есть
Переполнение:	32512 ... 32767	Условия эксплуатации	
• цифровое представление (слово данных)		Диапазон температур:	
Сопротивление нагрузки, не более	500 Ом	• рабочий:	-20 ... $+60\text{ }^\circ\text{C}$
Точность преобразования	$\pm 3.0\%$ по отношению к конечной точке шкалы при температуре $+25\text{ }^\circ\text{C}$; $\pm 3.5\%$ по отношению к конечной точке шкалы в диапазоне температур $0 \dots +60\text{ }^\circ\text{C}$	- горизонтальная установка - вертикальная установка	-20 ... $+50\text{ }^\circ\text{C}$
		• хранения и транспортировки	-40 ... $+70\text{ }^\circ\text{C}$
		Прочие условия	Смотри таблицу общих технических данных во введении к данной главе каталога
		Конструкция	
		Габариты (Ш x В x Г) в мм	150x 100x 75
		Масса, приблизительно	530 г

Схемы подключения внешних цепей

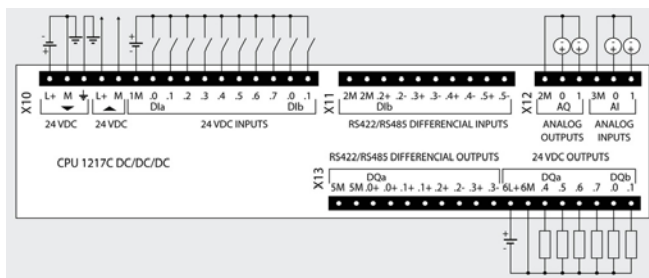

6ES7 217-1AG40-0XB0

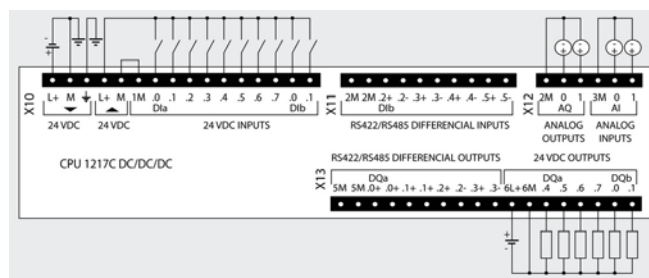

Замечание:

- Если встроенный блок питания =24 В не используется, то контакт М рекомендуется соединять с точкой заземления профильной шины.
- При необходимости полярность подключения блока питания датчиков может быть изменена на противоположную ("плюс" блока питания датчиков подключается к контакту 1М терминального блока X10).

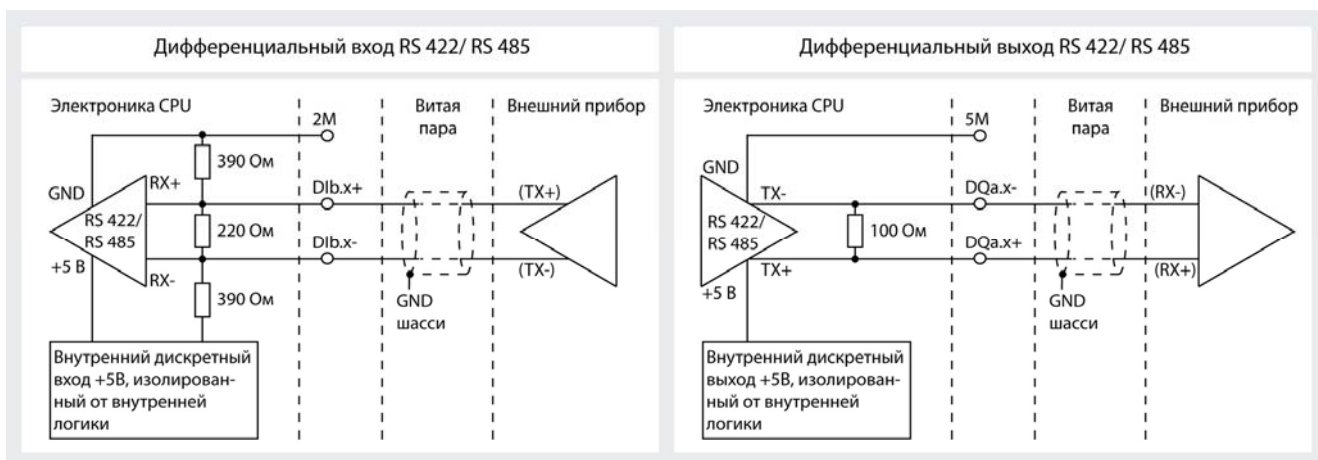

Программируемые контроллеры S7-1200

Стандартные CPU

Центральный процессор CPU 1217C

Данные для заказа

Описание	Заказной номер	Описание	Заказной номер
SIMATIC CPU 1217C центральный процессор для стандартных промышленных условий эксплуатации, диапазон рабочих температур от -20 до +60 °С. Рабочая память 150 Кбайт; загружаемая память 4 Мбайт; 1x PROFINET, 2x RJ45, 10/100 Мбит/с; отсек для установки карты SIMATIC Memory Card; отсек для установки сигнальной/ коммуникационной платы; подключение до трех коммуникационных и до восьми сигнальных модулей; скоростной счет: напряжение питания =24 В; 2 аналоговых входа 0...10 В; 2 аналоговых выхода 0...20 мА; 10 дискретных входов =24 В; 4 дифференциальных дискретных входа +5 В/ 1 МГц; 6 дискретных выходов =24 В/ 0.5 А; 4 дифференциальных дискретных выхода =5 В/ 1 МГц	6ES7 217-1AG40-0XB0	SIPLUS SB 1221 сигнальная плата ввода дискретных сигналов для эксплуатации в тяжелых промышленных условиях, диапазон рабочих температур от -25 до +55 °С. Ввод потенциальных или импульсных сигналов, следующих с частотой до 200 кГц, <ul style="list-style-type: none"> • 4 входа =5 В • 4 входа =24 В 	6AG1 221-3AD30-5XB0 6AG1 221-3BD30-5XB0
SIMATIC Memory Card карта памяти для центральных процессоров S7-1x00; 3.3 В Flash; для расширения загружаемой памяти; емкость <ul style="list-style-type: none"> • 4 Мбайт • 12 Мбайт • 24 Мбайт • 256 Мбайт • 2 Гбайт • 32 Гбайт 	6ES7 954-8LC02-0AA0 6ES7 954-8LE02-0AA0 6ES7 954-8LF02-0AA0 6ES7 954-8LL02-0AA0 6ES7 954-8LP02-0AA0 6ES7 954-8LT02-0AA0	SIMATIC SB 1222 сигнальная плата вывода дискретных сигналов для эксплуатации в стандартных промышленных условиях. Вывод потенциальных или импульсных сигналов, следующих с частотой до 200 кГц, диапазон рабочих температур от -20 до +60 °С <ul style="list-style-type: none"> • 4 выхода =5 В/ 0.1 А • 4 выхода =24 В/ 0.1 А 	6ES7 222-1AD30-0XB0 6ES7 222-1BD30-0XB0
Программное обеспечение SIMATIC STEP 7 Basic V14 инструментальные средства программирования и конфигурирования контроллеров SIMATIC S7-1200 и панелей операторов SIMATIC Basic Panel; английский, немецкий, французский, испанский, итальянский и китайский язык; работа под управлением 64-разрядных операционных систем Windows 7 Professional/ Enterprise/ Ultimate и Windows 8.1 Professional/ Enterprise; DVD с программным обеспечением и электронной документацией; USB Stick с лицензионным ключом плавающей лицензии для одного пользователя	6ES7 822-0AA04-0YA5	SIPLUS SB 1222 сигнальная плата вывода дискретных сигналов для эксплуатации в тяжелых промышленных условиях, диапазон рабочих температур от -25 до +55 °С. Вывод потенциальных или импульсных сигналов, следующих с частотой до 200 кГц, <ul style="list-style-type: none"> • 4 выхода =5 В/ 0.1 А • 4 выхода =24 В/ 0.1 А 	6AG1 222-1AD30-5XB0 6AG1 222-1BD30-5XB0
Программное обеспечение SIMATIC STEP 7 Professional V14 инструментальные средства программирования и конфигурирования контроллеров SIMATIC S7-1200/ S7-1500/ S7-300/ S7-400/ WinAC, станций ET 200 с IM-CPU и панелей операторов SIMATIC Basic Panel; английский, немецкий, французский, испанский, итальянский и китайский язык; работа под управлением 64-разрядных операционных систем Windows 7 Professional/ Enterprise/ Ultimate и Windows 8.1 Professional/ Enterprise; DVD с программным обеспечением и электронной документацией; USB Stick с лицензионным ключом плавающей лицензии для одного пользователя	6ES7 822-1AA04-0YA5	SIMATIC SB 1223 сигнальная плата ввода-вывода дискретных сигналов для стандартных промышленных условий эксплуатации. Ввод и вывод потенциальных или импульсных сигналов, следующих с частотой до 200 кГц. Диапазон рабочих температур <ul style="list-style-type: none"> • от 0 до +55 °С <ul style="list-style-type: none"> - 2 входа =24 В, 30 кГц + 2 выхода =24 В/ 0.1 А, 20 кГц • от -20 до +60 °С <ul style="list-style-type: none"> - 2 входа =5 В, 200 кГц + 2 выхода =5 В/ 0.1 А, 200 кГц - 2 входа =24 В, 200 кГц + 2 выхода =24 В/ 0.1 А, 200 кГц 	6ES7 223-0BD30-0XB0 6ES7 223-3AD30-0XB0 6ES7 223-3BD30-0XB0
SIMATIC CB 1241 RS 485 коммуникационная плата для стандартных промышленных условий эксплуатации, диапазон рабочих температур от -20 до +60 °С. Для установки PiP соединений, с одним встроенным интерфейсом RS 485	6ES7 241-1CH30-1XB0	SIPLUS SB 1223 сигнальная плата ввода-вывода дискретных сигналов для тяжелых промышленных условий эксплуатации. Ввод и вывод потенциальных или импульсных сигналов. 2 входа =24 В, 30 кГц + 2 выхода =24 В/ 0.1 А, 20 кГц. Диапазон рабочих температур: <ul style="list-style-type: none"> • 0 ... +55 °С <ul style="list-style-type: none"> - 2 входа =24 В, 30 кГц + 2 выхода =24 В/ 0.1 А, 20 кГц • -25 ... +55 °С <ul style="list-style-type: none"> - 2 входа =24 В, 30 кГц + 2 выхода =24 В/ 0.1 А, 20 кГц - 2 входа =5 В, 200 кГц + 2 выхода =5 В/ 0.1 А, 200 кГц - 2 входа =24 В, 200 кГц + 2 выхода =24 В/ 0.1 А, 200 кГц 	6AG1 223-0BD30-4XB0 6AG1 223-0BD30-5XB0 6AG1 223-3AD30-5XB0 6AG1 223-3BD30-5XB0
SIMATIC SB 1221 сигнальная плата ввода дискретных сигналов для эксплуатации в стандартных промышленных условиях, диапазон рабочих температур от -20 до +60 °С. Ввод потенциальных или импульсных сигналов, следующих с частотой до 200 кГц, <ul style="list-style-type: none"> • 4 входа =5 В • 4 входа =24 В 	6ES7 221-3AD30-0XB0 6ES7 221-3BD30-0XB0	SIMATIC SB 1231 сигнальная плата ввода аналоговых сигналов для стандартных промышленных условий эксплуатации, диапазон рабочих температур от -20 до +60 °С. Один аналоговый вход ±10 В/ 12 бит или 0...20 мА/ 11 бит	6ES7 231-4HA30-0XB0
		SIMATIC SB 1231 TC сигнальная плата измерения температуры с помощью термодары для стандартных промышленных условий эксплуатации, диапазон рабочих температур от -20 до +60 °С. Один аналоговый вход ±80 мВ/ 15 бит + знаковый разряд; или термодара типа J, K, T, E, R, S, N, C, TXK/XK(L)	6ES7 231-5QA30-0XB0

Программируемые контроллеры S7-1200

Стандартные CPU

Центральный процессор CPU 1217C

Описание	Заказной номер	Описание	Заказной номер
SIMATIC SB 1231 RTD сигнальная плата измерения температуры с помощью термометра сопротивления для стандартных промышленных условий эксплуатации, диапазон рабочих температур от -20 до +60 °С. Один аналоговый вход для подключения датчика Pt 10/100/ 200/ 500/ 1000, Ni 100/ 120/ 200/ 500/ 1000, LG-Ni 1000, Cu 10/ 50/ 100 разрешение 15 бит + знаковый разряд	6ES7 231-5PA30-0XB0	Инструмент IE FC для разделки IE TP FC кабелей для быстрого удаления изоляции и внешнего экрана с кабелей Industrial Ethernet FC	6GK1 901-1GA00
SIMATIC SB 1232 сигнальная плата вывода аналоговых сигналов для стандартных промышленных условий эксплуатации, диапазон рабочих температур от -20 до +60 °С. Один аналоговый выход ±10 В/ 12 бит или 0...20 мА/ 11 бит	6ES7 232-4HA30-0XB0	Штекер SIMATIC NET, IE FC RJ45 для стандартных промышленных условий эксплуатации, диапазон рабочих температур от -20 до +70 °С; для подключения модулей с встроенным интерфейсом RJ45 к PROFINET/ Industrial Ethernet; 10/100 Мбит/с; для установки на IE FC TP кабель 2x2; подключение кабеля методом прокалывания изоляции жил; металлический корпус <ul style="list-style-type: none"> осевой (180 °) отвод кабеля: <ul style="list-style-type: none"> 1 штука 10 штук 50 штук отвод кабеля под углом 145 °: <ul style="list-style-type: none"> 1 штука 10 штук 50 штук 	6GK1 901-1BB10-2AA0 6GK1 901-1BB10-2AB0 6GK1 901-1BB10-2AE0 6GK1 901-1BB30-0AA0 6GK1 901-1BB30-0AB0 6GK1 901-1BB30-0AE0
SIPLUS SB 1232 сигнальная плата вывода аналоговых сигналов для тяжелых промышленных условий эксплуатации, один аналоговый выход ±10 В/ 12 бит или 0...20 мА/ 11 бит, диапазон рабочих температур <ul style="list-style-type: none"> от -20 до +60 °С от -25 до +55 °С 	6AG1 232-4HA30-4XB0 6AG1 232-4HA30-5XB0	Штекер SIPLUS NET, IE FC RJ45 для тяжелых промышленных условий эксплуатации, диапазон рабочих температур от -40 до +70 °С; для подключения модулей с встроенным интерфейсом RJ45 к PROFINET/ Industrial Ethernet; 10/100 Мбит/с; для установки на IE FC TP кабель 2x2; подключение кабеля методом прокалывания изоляции жил; металлический корпус; осевой (180 °) отвод кабеля	6AG1 901-1BB10-7AA0
Плата буферной батареи ВВ 1297 для защиты часов реального времени от перебоев в питании контроллера; установка в отсеке для сигнальных/ коммуникационных плат; работа с CPU от V3.0 и выше; без элемента питания CR1025	6ES7 297-0AX30-0XA0	Розетка IE FC RJ45 для подключения к Industrial Ethernet станций с интерфейсом RJ45; интерфейс подключения IE TP FC кабеля 2x2 методом прокалывания изоляции жил; гнездо RJ45 для подключения TP корда	6GK1 901-1FC00-0AA0
Кабель IE FC TP 2x2 промышленная экранированная 4-жильная витая пара для PROFINET/ Industrial Ethernet с поддержкой технологии FastConnect (быстрая разделка) <ul style="list-style-type: none"> стандартный IE FC TP кабель (тип А) общего назначения, поставка по метражу отрезками длиной от 20 до 1000 м гибкий IE FC TP кабель (тип С) для подключения аппаратуры, расположенной на подвижных частях, поставка по метражу отрезками длиной от 20 до 1000 м морской IE FC TP кабель (тип В) для применения на судах и в береговых установках, поставка по метражу отрезками длиной от 20 до 1000 м 	6XV1 840-2AH10 6XV1 840-3AH10 6XV1 840-4AH10		

Программируемые контроллеры S7-1200

F-CPU

Центральные процессоры CPU 1212FC

Обзор



- Центральные процессоры для построения относительно простых систем автоматизации на базе программируемых контроллеров S7-1200.
- Построение систем противоаварийной защиты и обеспечения безопасности (F систем) с одновременным решением стандартных задач управления.
- Использование в F системах, отвечающих требованиям:
 - уровней безопасности SIL1 ... SIL3 по стандарту IEC 61508;
 - уровней производительности PLa ... PLe по стандарту ISO 13849.
- Наличие модификаций с различным видом дискретных выходов.
- Встроенный интерфейс PROFINET с поддержкой:
 - PG/OP функций связи,
 - S7 функций связи в режиме S7 клиента или S7 сервера,
 - открытого обмена данными через Ethernet на основе транспортных протоколов TCP/IP, ISO на TCP и UDP;
 - функций контроллера PROFINET IO;
 - функций прибора ввода-вывода PROFINET IO;
 - функций общего прибора ввода-вывода с поддержкой доступа со стороны двух контроллеров PROFINET IO;

- функций клиента или сервера MODBUS TCP;
- функций веб-сервера.
- Поддержка профиля PROFIsafe в системах локального и распределенного ввода-вывода на основе сетей PROFINET IO и PROFIBUS DP.
- Мощный набор встроенных технологических функций:
 - скоростного счета,
 - измерения частоты или длительности периода,
 - ПИД регулирования,
 - управления перемещением.
- Встроенные каналы ввода-вывода:
 - восемь дискретных входов;
 - шесть дискретных выходов;
 - два аналоговых входа.
- Расширение:
 - до трех коммуникационных модулей на процессор;
 - до двух сигнальных/ технологических модулей на процессор;
 - одна сигнальная/ коммуникационная плата на процессор.
- Отсек для установки карты памяти SIMATIC Memory Card.
- Управление конфигурацией из программы пользователя.
- Поддержка функций обновления встроенного программного обеспечения.
- Разработка проектов в среде STEP 7 Basic/ Professional от V14 с использованием дополнительных пакетов STEP 7 Safety Basic/ Advanced V14 соответственно.
- Использование языков программирования LAD, FBD и SCL для разработки стандартной секции программы.
- Использование сертифицированных TÜV блоков F библиотеки для разработки F секции программы на языках F-LAD или F-FBD.

Центральные процессоры CPU 1212FC исполнения SIMATIC

SIMATIC CPU 1212FC	6ES7 212-1HF40-0XB0 DC/DC/RLY	6ES7 212-1AF40-0XB0 DC/DC/DC
Версия	V4.2	V4.2
Встроенное программное обеспечение Инструментальные средства проектирования	STEP 7 Basic/ Professional (TIA Portal) от V14 с использованием STEP 7 Safety Basic/ Advanced от V14 соответственно	STEP 7 Basic/ Professional (TIA Portal) от V14 с использованием STEP 7 Safety Basic/ Advanced от V14 соответственно
Цепь питания центрального процессора		
Напряжение питания:		
• номинальное значение	=24 В	=24 В
• допустимый диапазон отклонений	=20.4 ... 28.8 В	=20.4 ... 28.8 В
• частота переменного тока	-	-
Допустимый перерыв в питании, не более	10 мс при =24 В	10 мс при =24 В
Потребляемый ток, не более:		
• центральным процессором без расширения	400 мА при =24 В	400 мА при =24 В
• центральным процессором с максимальным вариантом расширения	1200 мА при =24 В	1200 мА при =24 В
Импульсный ток включения, не более	12 А при =28.8 В	12 А при =28.8 В
Потери мощности, типовое значение	9 Вт	9 Вт
Изоляция цепи входного напряжения от цепей внутренней электроники:	Нет	Нет
• испытательное напряжение изоляции	-	-
Ток утечки, не более	-	-
Предохранитель в цепи питания	Встроенный, 3 А/ 250 В, быстродействующий, недоступен для пользователя	Встроенный, 3 А/ 250 В, быстродействующий, недоступен для пользователя
Ток нагрузки внутренней шины, не более	-	-
Встроенный блок питания датчиков		
Выходное напряжение:		
• минимальное значение	U _{L+} - 4 В	U _{L+} - 4 В
• номинальное значение	-	-
• допустимые диапазоны отклонений	-	-

Программируемые контроллеры S7-1200

F-CPU

Центральные процессоры CPU 1212FC

SIMATIC CPU 1212FC	6ES7 212-1HF40-0XB0 DC/DC/RLY	6ES7 212-1AF40-0XB0 DC/DC/DC
<ul style="list-style-type: none"> пульсации напряжения (до 10 МГц), не более Ток нагрузки, не более защита от коротких замыканий Гальваническое разделение цепи выходного напряжения от цепей внутренней электроники 	Как в цепи питания 300 мА Есть Нет	Как в цепи питания 300 мА Есть Нет
Память Рабочая память: <ul style="list-style-type: none"> встроенная: <ul style="list-style-type: none"> энергонезависимая область расширение Загрузочная память: <ul style="list-style-type: none"> встроенная расширение назначение Сохранение данных при перебоях в питании контроллера	100 Кбайт 10 Кбайт для необслуживаемого сохранения блоков данных, состояний флагов, таймеров и счетчиков при перебоях в питании контроллера Нет 2 Мбайт С помощью карты памяти SIMATIC Memory Card емкостью до 32 Гбайт Энергонезависимое сохранение всего проекта Есть, необслуживаемое, без буферной батареи	100 Кбайт 10 Кбайт Нет 2 Мбайт Энергонезависимое сохранение всего проекта Есть, необслуживаемое, без буферной батареи
Производительность Типовое время выполнения: <ul style="list-style-type: none"> операции с битами операции перемещения Move_Bool: <ul style="list-style-type: none"> с непосредственной адресацией с доступом к блоку данных операции перемещения Move_Word: <ul style="list-style-type: none"> с непосредственной адресацией с доступом к блоку данных операции перемещения Move_Real: <ul style="list-style-type: none"> с непосредственной адресацией с доступом к блоку данных математической операции сложения с плавающей запятой: <ul style="list-style-type: none"> с непосредственной адресацией с доступом к блоку данных 	0.08 мкс 0.3 мкс 1.17 мкс 0.137 мкс 1.0 мкс 0.72 мкс 1.0 мкс 1.48 мкс 1.78 мкс	0.08 мкс 0.3 мкс 1.17 мкс 0.137 мкс 1.0 мкс 0.72 мкс 1.0 мкс 1.48 мкс 1.78 мкс
Программные блоки, таймеры и счетчики Программные блоки: <ul style="list-style-type: none"> типы блоков размер блока, не более суммарное количество блоков, не более допустимые диапазоны номеров: <ul style="list-style-type: none"> FB и FC DB Глубина вложения блоков, не более: <ul style="list-style-type: none"> для OV циклического выполнения программы и запуска для OV прерываний Мониторинг Организационные блоки OB: <ul style="list-style-type: none"> циклического выполнения программы запуска прерываний по задержке циклических прерываний аппаратных прерываний прерываний по ошибке времени прерываний диагностики ошибок мониторинга установки/удаления модулей мониторинга ошибок стойки/станции прерываний по дате и времени мониторинга состояний прерываний при обновлении данных профиля Количество OB Таймеры: <ul style="list-style-type: none"> тип количество сохранение 	Организационные блоки OB, функциональные блоки FB, функции FC, блоки данных DB 50 Кбайт 1024 (OB + FB + FC +DB) 1 ... 65536 1 ... 59999 16 6 Одновременный мониторинг состояний 2 программных блоков Множество Множество 4 (одно на событие) с разрешением в 1 мс 4 (одно на событие) с разрешением в 1 мс 50 (одно на событие) 1 1 1 1 Множество 1 1 1 Ограничивается объемом рабочей памяти	функции FC, блоки данных DB 50 Кбайт 1024 (OB + FB + FC +DB) 1 ... 65536 1 ... 59999 16 6 Множество Множество 4 (одно на событие) с разрешением в 1 мс 4 (одно на событие) с разрешением в 1 мс 50 (одно на событие) 1 1 1 1 Множество 1 1 1 Ограничивается объемом рабочей памяти

Программируемые контроллеры S7-1200

F-CPU

Центральные процессоры CPU 1212FC

SIMATIC CPU 1212FC	6ES7 212-1HF40-0XB0 DC/DC/RLY	6ES7 212-1AF40-0XB0 DC/DC/DC
Счетчики: <ul style="list-style-type: none"> тип количество сохранение <ul style="list-style-type: none"> SInt, USInt Int, UInt DInt, UDInt 	IEC Ограничено только объемом рабочей памяти Структура в блоке данных, объем данных на счетчик: 3 байта 6 байт 12 байт	IEC Ограничено только объемом рабочей памяти Структура в блоке данных, объем данных на счетчик: 3 байта 6 байт 12 байт
Область памяти данных		
Энергонезависимая область памяти Количество флагов Объем локальных данных на приоритетный класс, не более: <ul style="list-style-type: none"> 1 (для запуска и выполнения циклов программы, включая FB и FC) 2 ... 26 (для обслуживания прерываний, включая FB и FC) Область отображения процесса	10 Кбайт для сохранения состояний таймеров, счетчиков, флагов 4096 16 Кбайт 6 Кбайт 1024 байт на ввод (I)/ 1024 байт на вывод (Q)	4096 16 Кбайт 6 Кбайт 1024 байт на ввод (I)/ 1024 байт на вывод (Q)
Конфигурация аппаратуры		
Встроенные каналы ввода-вывода CPU: <ul style="list-style-type: none"> количество дискретных входов количество дискретных выходов количество аналоговых входов количество аналоговых выходов Расширение на один CPU, не более: <ul style="list-style-type: none"> количество плат SB/ CB/ BB количество коммуникационных модулей количество сигнальных модулей 	8 6 2 Нет 1 3 2	8 6 2 Нет 1 3 2
Дата и время		
Часы реального времени: <ul style="list-style-type: none"> отклонение времени запас хода после отключения питания: <ul style="list-style-type: none"> типовое значение минимальное значение защита 	Есть ±60 с за месяц 20 дней 12 дней при температуре 40 °C Супер конденсатором	Есть ±60 с за месяц 20 дней 12 дней при температуре 40 °C Супер конденсатором
Коммуникации		
Тип интерфейса Физический уровень Количество коммуникационных портов Встроенный коммутатор IE Скорость обмена данными Изоляция между внутренней электроникой и внешними цепями Автоматическое определение скорости обмена данными в сети Автоматическая настройка на параметры обмена данными в сети Автоматическая кроссировка кабеля Поддерживаемые функции и протоколы: <ul style="list-style-type: none"> контроллер PROFINET IO прибор ввода-вывода PROFINET IO S7 функции связи PG/HMI функции связи открытый обмен данными через IE встроенный веб-сервер MODBUS TCP Контроллер PROFINET IO: <ul style="list-style-type: none"> количество приборов ввода-вывода, не более <ul style="list-style-type: none"> суммарное количество модулей ввода-вывода, не более Прибор ввода-вывода PROFINET IO: <ul style="list-style-type: none"> интеллектуальный прибор ввода-вывода общий прибор ввода-вывода: <ul style="list-style-type: none"> количество контроллеров на один общий прибор ввода-вывода, не более S7 функции связи (соединения CPU-CPU): <ul style="list-style-type: none"> в режиме S7 сервера (PUT/GET) в режиме S7 клиента (PUT/GET) 	PROFINET Ethernet 1x RJ45 (гнездо) Нет 10/ 100 Мбит/с Есть, изолирующий трансформатор, ~1500 В, кратковременно Есть Есть Есть Есть Есть Есть Есть Есть 16 При одновременном использовании S7-1200 в режиме контроллера PROFINET IO и ведущего устройства PROFIBUS DP (с CM 1243-5) суммарное количество ведомых устройств не должно превышать 32 256 Есть Есть 2 Есть, до 3 соединений Есть, до 8 соединений	PROFINET Ethernet 1x RJ45 (гнездо) Нет 10/ 100 Мбит/с Есть Есть Есть Есть Есть Есть Есть Есть 16 При одновременном использовании S7-1200 в режиме контроллера PROFINET IO и ведущего устройства PROFIBUS DP (с CM 1243-5) суммарное количество ведомых устройств не должно превышать 32 256 Есть Есть 2 Есть, до 3 соединений Есть, до 8 соединений

Программируемые контроллеры S7-1200

F-CPU

Центральные процессоры CPU 1212FC

SIMATIC CPU 1212FC	6ES7 212-1HF40-0XB0 DC/DC/RLY	6ES7 212-1AF40-0XB0 DC/DC/DC
<p>Открытый обмен данными через IE с активными или пассивными партнерами по связи:</p> <ul style="list-style-type: none"> • TCP/IP <ul style="list-style-type: none"> - объем данных на телеграмму, не более • ISO-on-TCP (RFC1006) <ul style="list-style-type: none"> - объем данных на телеграмму, не более • UDP <ul style="list-style-type: none"> - объем данных на телеграмму, не более <p>Количество соединений, не более:</p> <ul style="list-style-type: none"> • из них зарезервировано: <ul style="list-style-type: none"> - для PG функций связи - для HMI функций связи - для S7 функций связи - для открытых коммуникаций пользователя через IE - для web связи • для других видов связи <p>Необходимое количество HMI соединений для связи:</p> <ul style="list-style-type: none"> • с одной панелью оператора серии: <ul style="list-style-type: none"> - SIMATIC Basic Panel - SIMATIC Comfort Panel • с одной системой визуализации: <ul style="list-style-type: none"> - SIMATIC WinCC RT Advanced - SIMATIC WinCC RT Professional <p>Встроенный веб-сервер:</p> <ul style="list-style-type: none"> • стандартные веб-страницы • конфигурируемые пользователем веб-страницы • страница связи с центром обновления встроенного программного обеспечения 	<p>Есть 8192 байта</p> <p>Есть 8192 байта</p> <p>Есть 1472 байта</p> <p>62</p> <p>4 12 8 8</p> <p>30 6 динамических соединений</p> <p>1 2</p> <p>2 3</p> <p>Есть Есть Есть</p>	<p>Есть 8192 байта</p> <p>Есть 8192 байта</p> <p>Есть 1472 байта</p> <p>62</p> <p>4 12 8 8</p> <p>30 6 динамических соединений</p> <p>1 2</p> <p>2 3</p> <p>Есть Есть Есть</p>
<p>Встроенные технологические функции</p> <p>Набор поддерживаемых функций:</p> <ul style="list-style-type: none"> • скоростной счет (HSC) • измерение частоты следования импульсов • импульсные входы • импульсные выходы • управление перемещением • ПИД регулирование <p>Функции скоростного счета:</p> <ul style="list-style-type: none"> • количество скоростных счетчиков (HSC), не более • диапазон счета • частота следования импульсов: <ul style="list-style-type: none"> - для входов Ia.0 ... Ia.5 - для входов Ia.6 ... Ia.7 - для входов сигнальной платы SB 1221/ SB 1223 • режимы работы счетчика: <ul style="list-style-type: none"> - входные сигналы <p>Импульсные входы:</p> <ul style="list-style-type: none"> • без сигнальной платы • с сигнальной платой • с формированием прерываний по фронтам входных сигналов: <ul style="list-style-type: none"> - без сигнальной платы - с сигнальной платой <p>Импульсные выходы:</p> <ul style="list-style-type: none"> • количество импульсных выходов, не более 	<p>Есть, с использованием встроенных дискретных входов</p> <p>Есть</p> <p>Есть Есть, с использованием дискретных выходов сигнальной платы Есть, до 8 осей на CPU Есть</p> <p>6, зависит от выбранного режима работы. В зависимости от выбранного режима один счетчик может использоваться для своей работы от 1 до 3 дискретных входов -2147483648 ... +2147483647</p> <p>100 кГц для 1-фазных, 80 кГц для 2-фазных входных сигналов 30 кГц для 1-фазных, 20 кГц для 2-фазных входных сигналов 200 кГц для 1-фазных, 160 кГц для 2-фазных входных сигналов</p> <p>Настраиваются на уровне каждого счетчика: счет, измерение частоты следования импульсов, измерение периода следования импульсов, управление перемещением Выбираются: 1-фазные, 2-фазные, A/B, A/B с прямыми и инверсными значениями</p> <p>Есть, 8 Есть, 12 Настраивается: по нарастающему и/или спадающему фронту сигнала</p> <p>Есть, 8 Есть, 12</p> <p>4, с сигнальной платой, зависит от выбранных режимов работы</p>	<p>или дискретных входов сигнальной платы</p> <p>Есть</p> <p>Есть Есть, встроенные</p> <p>Есть, до 8 осей на CPU Есть</p> <p>-2147483648 ... +2147483647</p> <p>Есть, 8 Есть, 12</p> <p>Есть, 8 Есть, 12</p> <p>4 встроенных, опциональное использование выходов сигнальной платы, зависит от выбранных режимов работы</p>

Программируемые контроллеры S7-1200

F-CPU

Центральные процессоры CPU 1212FC

SIMATIC CPU 1212FC	6ES7 212-1HF40-0XB0 DC/DC/RLY	6ES7 212-1AF40-0XB0 DC/DC/DC
<ul style="list-style-type: none"> частота следования выходных сигналов, не более: <ul style="list-style-type: none"> для встроенных выходов Qa.0 ... Qa.3 для встроенных выходов Qa.4 ... Qa.5 для выходов опциональной сигнальной платы настраиваемые режимы работы: <ul style="list-style-type: none"> широотно-импульсная модуляция (PWM) формирование последовательности импульсов (PTO) 	<ul style="list-style-type: none"> - - 30 кГц или 200 кГц, зависит от типа платы SB 1222/ SB 1223 	<ul style="list-style-type: none"> 100 кГц 30 кГц 30 кГц или 200 кГц, зависит от типа платы SB 1222/ SB 1223
Функции тестирования и отладки Просмотр состояний/ управление переменными: <ul style="list-style-type: none"> переменные Принудительная установка Буфер диагностических сообщений Трассировка: <ul style="list-style-type: none"> количество заданий на трассировку, не более объем данных на задание, не более 	Есть Входы, выходы, флаги, блоки данных, входы и выходы децентрализованной периферии, содержимое таймеров и счетчиков Есть Есть Есть 2 512 кбайт	Есть Есть Есть Есть 2 512 кбайт
Встроенные дискретные входы Количество дискретных входов: <ul style="list-style-type: none"> количество изолированных групп входов полярность входных сигналов входная характеристика количество одновременно опрашиваемых входов: <ul style="list-style-type: none"> горизонтальная установка вертикальная установка Входное напряжение/ ток: <ul style="list-style-type: none"> номинальное значение сигнала низкого уровня, не более сигнала высокого уровня, не менее Длительно допустимое входное напряжение, не более Перенапряжение, не более Испытательное напряжение изоляции между входами и внутренней электроникой Время фильтрации входных сигналов Входы скоростного счета (HSC): <ul style="list-style-type: none"> напряжение входного сигнала высокого уровня частота следования входных сигналов для 100 кГц счетчиков: <ul style="list-style-type: none"> однофазных, не более двухфазных, не более частота следования входных сигналов для 30 кГц счетчиков: <ul style="list-style-type: none"> однофазных, не более дифференциальных, не более Длина кабеля, не более: <ul style="list-style-type: none"> экранированный кабель обычный кабель 	8 1 Любая, но одинаковая для всех входов одной группы Типа 1 по IEC 1131 4 при температуре до 60 °C, 8 при температуре до 55 °C 4 при температуре до 50 °C, 8 при температуре до 45 °C =24 В/ 4 мА =5 В/ 1 мА =15 В/ 2.5 мА =30 В =35 В в течение 0.5 с ~500 В в течение 1 минуты 0.1/ 0.2/ 0.4/ 0.8/ 1.6/ 3.2/ 6.4/ 10.0/ 12.8/ 20.0 мкс, 0.05/ 0.1/ 0.2/ 0.4/ 0.8/ 1.6/ 3.2/ 6.4/ 10.0/ 12.8/ 20.0 мс, настраивается для каждого входного канала =15 ... 26 В 100 кГц для входов Ia.0 ... Ia.5 80 кГц для входов Ia.0 ... Ia.5 30 кГц для входов Ia.6 и Ia.7 20 кГц для входов Ia.6 и Ia.7 500 м для стандартных входов, 50 м для входов скоростных счетчиков 300 м для стандартных входов, не используется для входов технологических функций	8 1 Типа 1 по IEC 1131 4 при температуре до 60 °C, 8 при температуре до 55 °C 4 при температуре до 50 °C, 8 при температуре до 45 °C =24 В/ 4 мА =5 В/ 1 мА =15 В/ 2.5 мА =30 В =35 В в течение 0.5 с ~500 В в течение 1 минуты =15 ... 26 В 100 кГц для входов Ia.0 ... Ia.5 80 кГц для входов Ia.0 ... Ia.5 30 кГц для входов Ia.6 и Ia.7 20 кГц для входов Ia.6 и Ia.7
Дискретные выходы Количество дискретных выходов: <ul style="list-style-type: none"> из них импульсных количество групп выходов тип выходов Количество выходов, одновременно находящихся в активном состоянии: <ul style="list-style-type: none"> горизонтальная установка, до 60 °C горизонтальная установка, до 55 °C вертикальная установка, до 50 °C вертикальная установка, до 45 °C 	6 - 1x 4 выхода + 1x 2 выхода Замыкающие контакты реле 3 6 3 6	6 4x 100 кГц и 2x 30 кГц 1x 6 выходов Транзисторные ключи MOSFET 3 6 3 6

Программируемые контроллеры S7-1200

F-CPU

Центральные процессоры CPU 1212FC

SIMATIC CPU 1212FC	6ES7 212-1HF40-0XB0 DC/DC/RLY	6ES7 212-1AF40-0XB0 DC/DC/DC
<ul style="list-style-type: none"> разрешение цифровое представление полной шкалы (слово данных) Выход за границы диапазона: <ul style="list-style-type: none"> цифровое представление (слово данных) Переполнение: <ul style="list-style-type: none"> цифровое представление (слово данных) Максимальное входное напряжение Фильтрация (сглаживание) Частота подавления помех/ время интегрирования Время выборки при частоте подавления помех Точность преобразования Длина экранированного кабеля, не более	10 бит 0 ... 27648 10.001 ... 11.759 В 27649 ... 32511 11.760 ... 11.852 В 32512 ... 32767 =35 В Настраивается: отсутствует (1 цикл)/ слабая (4 цикла)/ средняя (16 циклов)/ сильная (32 цикла) Настраивается: 60 Гц/ 16.7 мс; 50 Гц/ 20 мс; 10 Гц/ 100 мс 4.17 мс при 60 Гц/ 5 мс при 50 Гц/ 25 мс при 10 Гц	10 бит 0 ... 27648 10.001 ... 11.759 В 27649 ... 32511 11.760 ... 11.852 В 32512 ... 32767 =35 В Настраивается: отсутствует (1 цикл)/ слабая (4 цикла)/ средняя (16 циклов)/ сильная (32 цикла) Настраивается: 60 Гц/ 16.7 мс; 50 Гц/ 20 мс; 10 Гц/ 100 мс 4.17 мс при 60 Гц/ 5 мс при 50 Гц/ 25 мс при 10 Гц
Программирование Инструментальные средства проектирования Языки программирования: <ul style="list-style-type: none"> LAD FBD STL SCL Конфигурируемый мониторинг времени цикла выполнения программы	STEP 7 (TIA Portal) от V14 + STEP 7 Safety от V14	STEP 7 (TIA Portal) от V14 + STEP 7 Safety от V14
Условия эксплуатации Диапазон температур: <ul style="list-style-type: none"> рабочий: <ul style="list-style-type: none"> горизонтальная установка вертикальная установка хранения и транспортировки Прочие условия	-20 ... +60 °C -20 ... +50 °C -40 ... +70 °C Смотри таблицу общих технических данных во введении к данной главе каталога	-20 ... +60 °C -20 ... +50 °C -40 ... +70 °C Смотри таблицу общих технических данных во введении к данной главе каталога
Конструкция Габариты (Ш x В x Г) в мм Масса, приблизительно	90x 100x 75 385 г	90x 100x 75 370 г

Схемы подключения внешних цепей

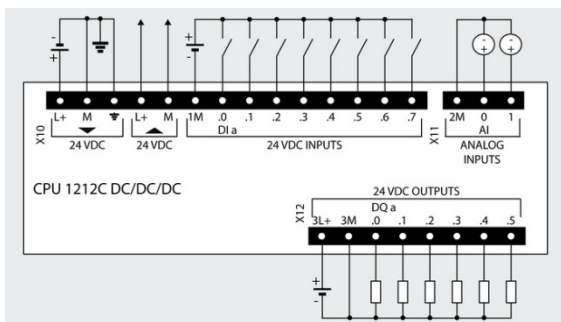

6ES7 212-1AF40-0XB0

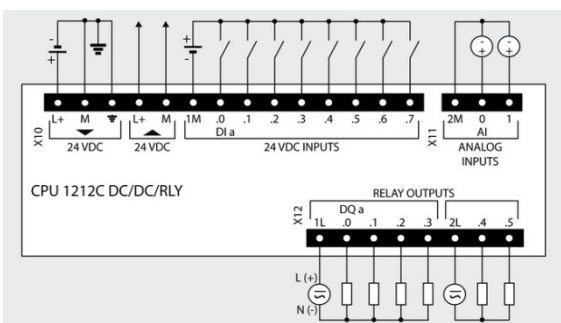
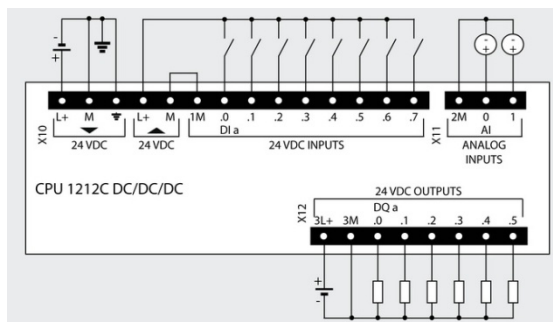

6ES7 212-1HF40-0XB0

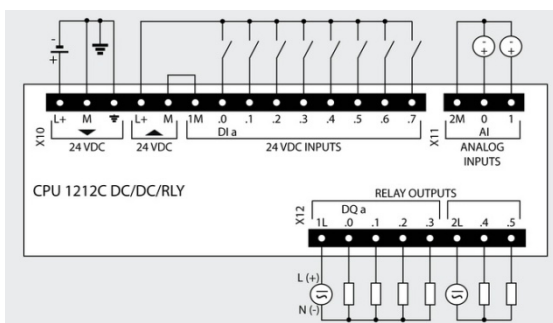

Программируемые контроллеры S7-1200

F-CPU

Центральные процессоры CPU 1212FC

Замечания:

- Если встроенный блок питания =24 В не используется, то контакт М рекомендуется соединять с точкой заземления профильной шины.
- При необходимости полярность подключения блока питания датчиков может быть изменена на противоположную ("плюс" блока питания датчиков подключается к контакту 1М терминального блока X10).

Данные для заказа

Описание	Заказной номер	Описание	Заказной номер
SIMATIC CPU 1212FC центральный процессор для стандартных промышленных условий эксплуатации, диапазон рабочих температур от -20 до +60 °С. Рабочая память 100 Кбайт; загружаемая память 1 Мбайт; 1х PROFINET, RJ45, 10/100 Мбит/с; отсек для установки карты SIMATIC Memory Card; отсек для установки сигнальной/коммуникационной платы; подключение до трех коммуникационных и до двух сигнальных модулей; скоростной счет: 3х100 кГц + 1х 30 кГц; два аналоговых входа 0...10 В; восемь дискретных входов =24 В; <ul style="list-style-type: none"> • напряжение питания =24 В; шесть дискретных выходов =24 В/0.5 А, из них четыре импульсных выхода до 100 кГц • напряжение питания =24 В; шесть дискретных выходов с замыкающими контактами реле, =5...30 В/~5...250 В, до 2 А на контакт 	6ES7 212-1AE40-0XB0 6ES7 212-1HE40-0XB0	STEP 7 Safety Advanced V14 инструментальные средства разработки приложений противоаварийной защиты и обеспечения безопасности с использованием компонентов SIMATIC S7-300F/ S7-400F/ S7-1200F/ S7-1500F/ WinAC RTX F/ ET 200; английский и немецкий язык; работа под управлением STEP 7 Professional V14; CD с программным обеспечением и электронной документацией; USB Stick с лицензионным ключом плавающей лицензии для одного пользователя	6ES7 833-1FA14-0YA5
SIMATIC Memory Card карта памяти для центральных процессоров S7-1x00; 3.3 В Flash; для расширения загружаемой памяти; емкость <ul style="list-style-type: none"> • 4 Мбайт • 12 Мбайт • 24 Мбайт • 256 Мбайт • 2 Гбайт • 32 Гбайт 	6ES7 954-8LC02-0AA0 6ES7 954-8LE02-0AA0 6ES7 954-8LF02-0AA0 6ES7 954-8LL02-0AA0 6ES7 954-8LP02-0AA0 6ES7 954-8LT02-0AA0	SIMATIC CB 1241 RS 485 коммуникационная плата для стандартных промышленных условий эксплуатации, диапазон рабочих температур от -20 до +60 °С. Для установки РТР соединений, с одним встроенным интерфейсом RS 485	6ES7 241-1CH30-1XB0
Программное обеспечение SIMATIC STEP 7 Basic V14 инструментальные средства программирования и конфигурирования контроллеров SIMATIC S7-1200 и панелей операторов SIMATIC Basic Panel; английский, немецкий, французский, испанский, итальянский и китайский язык; работа под управлением 64-разрядных операционных систем Windows 7 Professional/ Enterprise/ Ultimate и Windows 8.1 Professional/ Enterprise; DVD с программным обеспечением и электронной документацией; USB Stick с лицензионным ключом плавающей лицензии для одного пользователя	6ES7 822-0AA04-0YA5	SIMATIC SB 1221 сигнальная плата ввода дискретных сигналов для эксплуатации в стандартных промышленных условиях, диапазон рабочих температур от -20 до +60 °С. Ввод потенциальных или импульсных сигналов, следующих с частотой до 200 кГц, <ul style="list-style-type: none"> • 4 входа =5 В • 4 входа =24 В 	6ES7 221-3AD30-0XB0 6ES7 221-3BD30-0XB0
STEP 7 Safety Basic V14 инструментальные средства разработки приложений противоаварийной защиты и обеспечения безопасности с использованием компонентов SIMATIC S7-1200F/ ET 200; английский и немецкий язык; работа под управлением STEP 7 Basic V14; CD с программным обеспечением и электронной документацией; USB Stick с лицензионным ключом плавающей лицензии для одного пользователя	6ES7 833-1FB14-0YA5	SIMATIC SB 1222 сигнальная плата вывода дискретных сигналов для эксплуатации в стандартных промышленных условиях. Вывод потенциальных или импульсных сигналов, следующих с частотой до 200 кГц, диапазон рабочих температур от -20 до +60 °С <ul style="list-style-type: none"> • 4 выхода =5 В/ 0.1 А • 4 выхода =24 В/ 0.1 А 	6ES7 222-1AD30-0XB0 6ES7 222-1BD30-0XB0
Программное обеспечение SIMATIC STEP 7 Professional V14 инструментальные средства программирования и конфигурирования контроллеров SIMATIC S7-1200/ S7-1500/ S7-300/ S7-400/ WinAC, станций ET 200 с IM-CPU и панелей операторов SIMATIC Basic Panel; английский, немецкий, французский, испанский, итальянский и китайский язык; работа под управлением 64-разрядных операционных систем Windows 7 Professional/ Enterprise/ Ultimate и Windows 8.1 Professional/ Enterprise; DVD с программным обеспечением и электронной документацией; USB Stick с лицензионным ключом плавающей лицензии для одного пользователя	6ES7 822-1AA04-0YA5	SIMATIC SB 1223 сигнальная плата ввода-вывода дискретных сигналов для стандартных промышленных условий эксплуатации. Ввод и вывод потенциальных или импульсных сигналов, следующих с частотой до 200 кГц. Диапазон рабочих температур <ul style="list-style-type: none"> • от 0 до +55 °С <ul style="list-style-type: none"> - 2 входа =24 В, 30 кГц + 2 выхода =24 В/ 0.1 А, 20 кГц • от -20 до +60 °С <ul style="list-style-type: none"> - 2 входа =5 В, 200 кГц + 2 выхода =5 В/ 0.1 А, 200 кГц - 2 входа =24 В, 200 кГц + 2 выхода =24 В/ 0.1 А, 200 кГц 	6ES7 223-0BD30-0XB0 6ES7 223-3AD30-0XB0 6ES7 223-3BD30-0XB0
		SIMATIC SB 1231 сигнальная плата ввода аналоговых сигналов для стандартных промышленных условий эксплуатации, диапазон рабочих температур от -20 до +60 °С. Один аналоговый вход ±10 В/ 12 бит или 0...20 мА/ 11 бит	6ES7 231-4HA30-0XB0
		SIMATIC SB 1231 TC сигнальная плата измерения температуры с помощью термодатчиков для стандартных промышленных условий эксплуатации, диапазон рабочих температур от -20 до +60 °С. Один аналоговый вход ±80 мВ/ 15 бит + знаковый разряд; или термодатчика типа J, K, T, E, R, S, N, C, TXK/XK(L)	6ES7 231-5QA30-0XB0

Программируемые контроллеры S7-1200

F-CPU

Центральные процессоры CPU 1212FC

Описание	Заказной номер	Описание	Заказной номер
SIMATIC SB 1231 RTD сигнальная плата измерения температуры с помощью термометра сопротивления для стандартных промышленных условий эксплуатации, диапазон рабочих температур от -20 до +60 °С. Один аналоговый вход для подключения датчика Pt 10/100/ 200/ 500/ 1000, Ni 100/ 120/ 200/ 500/ 1000, LG-Ni 1000, Cu 10/ 50/ 100 разрешение 15 бит + знаковый разряд	6ES7 231-5PA30-0XB0	Инструмент IE FC для разделки IE TP FC кабелей для быстрого удаления изоляции и внешнего экрана с кабелей Industrial Ethernet FC	6GK1 901-1GA00
SIMATIC SB 1232 сигнальная плата вывода аналоговых сигналов для стандартных промышленных условий эксплуатации, диапазон рабочих температур от -20 до +60 °С. Один аналоговый выход ±10 В/ 12 бит или 0...20 мА/ 11 бит <ul style="list-style-type: none"> от -20 до +60 °С от -25 до +55 °С 	6ES7 232-4HA30-0XB0 6AG1 232-4HA30-4XB0 6AG1 232-4HA30-5XB0	Штекер SIMATIC NET, IE FC RJ45 для стандартных промышленных условий эксплуатации, диапазон рабочих температур от -20 до +70 °С; для подключения модулей с встроенным интерфейсом RJ45 к PROFINET/ Industrial Ethernet; 10/100 Мбит/с; для установки на IE FC TP кабель 2x2; подключение кабеля методом прокалывания изоляции жил; металлический корпус <ul style="list-style-type: none"> осевой (180 °) отвод кабеля: <ul style="list-style-type: none"> 1 штука 10 штук 50 штук отвод кабеля под углом 145 °: <ul style="list-style-type: none"> 1 штука 10 штук 50 штук 	6GK1 901-1BB10-2AA0 6GK1 901-1BB10-2AB0 6GK1 901-1BB10-2AE0
Плата буферной батареи ВВ 1297 для защиты часов реального времени от перебоев в питании контроллера; установка в отсеке для сигнальных/ коммуникационных плат; работа с CPU от V3.0 и выше; без элемента питания CR1025	6ES7 297-0AX30-0XA0	Розетка IE FC RJ45 для подключения к Industrial Ethernet станций с интерфейсом RJ45; интерфейс подключения IE TP FC кабеля 2x2 методом прокалывания изоляции жил; гнездо RJ45 для подключения TP корда	6GK1 901-1BB30-0AA0 6GK1 901-1BB30-0AB0 6GK1 901-1BB30-0AE0
Кабель IE FC TP 2x2 промышленная экранированная 4-жильная витая пара для PROFINET/ Industrial Ethernet с поддержкой технологии FastConnect (быстрая разделка) <ul style="list-style-type: none"> стандартный IE FC TP кабель (тип А) общего назначения, поставка по метражу отрезками длиной от 20 до 1000 м гибкий IE FC TP кабель (тип С) для подключения аппаратуры, расположенной на подвижных частях, поставка по метражу отрезками длиной от 20 до 1000 м морской IE FC TP кабель (тип В) для применения на судах и в береговых установках, поставка по метражу отрезками длиной от 20 до 1000 м 	6XV1 840-2АН10 6XV1 840-3АН10 6XV1 840-4АН10		

Обзор

- Центральные процессоры среднего уровня производительности для программируемых контроллеров S7-1200.
- Построение систем противоаварийной защиты и обеспечения безопасности (F систем) с одновременным решением стандартных задач управления.
- Использование в F системах, отвечающих требованиям:
 - уровней безопасности SIL1 ... SIL3 по стандарту IEC 61508;
 - уровней производительности PLa ... PLe по стандарту ISO 13849.
- Наличие модификаций с различным видом дискретных выходов.
- Встроенный интерфейс PROFINET с поддержкой:
 - PG/OP функций связи,
 - S7 функций связи в режиме S7 клиента или S7 сервера,
 - открытого обмена данными через Ethernet на основе транспортных протоколов TCP/IP, ISO на TCP и UDP;
 - функций контроллера PROFINET IO;
 - функций прибора ввода-вывода PROFINET IO;
 - функций общего прибора ввода-вывода с поддержкой доступа со стороны двух контроллеров PROFINET IO;
 - функций клиента или сервера MODBUS TCP;
 - функций веб-сервера.
- Отсутствие поддержки профиля PROFI-safe в сетях PROFINET IO и PROFIBUS DP.
- Мощный набор встроенных технологических функций:
 - скоростного счета,
 - измерения частоты или длительности периода,
 - ПИД регулирования,
 - управления перемещением.
- Встроенные каналы ввода-вывода:



- четырнадцать дискретных входов;
- десять дискретных выходов;
- два аналоговых входа.
- Расширение:
 - до трех коммуникационных модулей на процессор;
 - до восьми сигнальных модулей на процессор;
 - одна сигнальная/ коммуникационная плата на процессор.
- Отсек для установки карты памяти SIMATIC Memory Card.
- Интерфейсы расширения.
- Управление конфигурацией из программы пользователя.
- Поддержка функций обновления встроенного программного обеспечения.
- Разработка проектов в среде STEP 7 Basic/ Professional от V14 с использованием дополнительных пакетов STEP 7 Safety Basic/ Advanced соответственно.
- Использование языков программирования LAD, FBD и SCL для разработки стандартной секции программы.
- Использование сертифицированных TÜV блоков F библиотеки для разработки F секции программы на языках LAD или FBD.

Центральные процессоры CPU 1214FC исполнения SIMATIC

SIMATIC CPU 1214FC	6ES7 214-1HF40-0XB0 DC/DC/RLY	6ES7 214-1AF40-0XB0 DC/DC/DC
Версия	V4.2	V4.2
Встроенное программное обеспечение Инструментальные средства проектирования	STEP 7 Basic/ Professional (TIA Portal) от V14 с использованием STEP 7 Safety Basic/ Advanced соответственно	
Цель питания центрального процессора		
Напряжение питания:		
• номинальное значение	=24 В	=24 В
• допустимый диапазон отклонений	=20.4 ... 28.8 В	=20.4 ... 28.8 В
• частота переменного тока	-	-
Допустимый перерыв в питании, не более	10 мс при =24 В	10 мс при =24 В
Потребляемый ток, не более:		
• центральным процессором без расширения	500 мА при =24 В	500 мА при =24 В
• центральным процессором с максимальным вариантом расширения	1500 мА при =24 В	1500 мА при =24 В
Импульсный ток включения, не более	12 А при =28.8 В	12 А при =28.8 В
Потери мощности, типовое значение	12 Вт	12 Вт
Изоляция цепи входного напряжения от цепей внутренней электроники:	Нет	Нет
• испытательное напряжение изоляции	-	-
Ток утечки, не более	-	-
Предохранитель в цепи питания	Встроенный, 3 А/ 250 В, быстродействующий, недоступен для пользователя	Встроенный, 3 А/ 250 В, быстродействующий, недоступен для пользователя
Ток нагрузки внутренней шины, не более	1600 мА при напряжении =5 В	1600 мА при напряжении =5 В
Встроенный блок питания датчиков		
Выходное напряжение:		
• минимальное значение	U _L - 4 В	U _L - 4 В
• пульсации напряжения (до 10 МГц), не более	Как в цепи питания	Как в цепи питания
Ток нагрузки, не более	400 мА	400 мА
• защита от коротких замыканий	Есть	Есть

Программируемые контроллеры S7-1200

F-CPU

Центральные процессоры CPU 1214FC

SIMATIC CPU 1214FC	6ES7 214-1HF40-0XB0 DC/DC/RLY	6ES7 214-1AF40-0XB0 DC/DC/DC
Гальваническое разделение цепи выходного напряжения от цепей внутренней электроники	Нет	Нет
Память		
Рабочая память: • встроенная: - энергонезависимая область	125 Кбайт 10 Кбайт для необслуживаемого сохранения блоков данных, состояний флагов, таймеров и счетчиков при перебоих в питании контроллера	125 Кбайт 10 Кбайт
Загрузочная память: • встроенная • расширение • назначение	4 Мбайт С помощью карты памяти SIMATIC Memory Card емкостью до 32 Гбайт Энергонезависимое сохранение всего проекта	4 Мбайт
Производительность		
Типовое время выполнения: • операции с битами	0.08 мкс	0.08 мкс
• операции перемещения Move_Bool: - с непосредственной адресацией - с доступом к блоку данных	0.3 мкс 1.17 мкс	0.3 мкс 1.17 мкс
• операции перемещения Move_Word: - с непосредственной адресацией - с доступом к блоку данных	0.137 мкс 1.0 мкс	0.137 мкс 1.0 мкс
• операции перемещения Move_Real: - с непосредственной адресацией - с доступом к блоку данных	0.72 мкс 1.0 мкс	0.72 мкс 1.0 мкс
• математической операции сложения с плавающей запятой: - с непосредственной адресацией - с доступом к блоку данных	1.48 мкс 1.78 мкс	1.48 мкс 1.78 мкс
Программные блоки, таймеры и счетчики		
Программные блоки: • типы блоков • размер блока, не более • суммарное количество блоков, не более • допустимые диапазоны номеров: - FB и FC - DB	Организационные блоки OB, функциональные блоки FB, функции FC, блоки данных DB 64 Кбайт 1024 (OB + FB + FC +DB)	функции FC, блоки данных DB 64 Кбайт 1024 (OB + FB + FC +DB)
Глубина вложения блоков, не более: • для OB циклического выполнения программы и запуска • для OB прерываний	1 ... 65536 1 ... 59999	1 ... 65536 1 ... 59999
Мониторинг Организационные блоки OB: • циклического выполнения программы • запуска • прерываний по задержке • циклических прерываний • аппаратных прерываний • прерываний по ошибке времени • прерываний диагностики ошибок • мониторинга установки/удаления модулей • мониторинга ошибок стойки/станции • прерываний по дате и времени • мониторинга состояний • прерываний при обновлении данных • профиля	16 6 Одновременный мониторинг состояний 2 программных блоков	16 6
Таймеры: • тип • количество • сохранение	Множество Множество 4 (одно на событие) с разрешением в 1 мс 4 (одно на событие) с разрешением в 1 мс 50 (одно на событие) 1 1 1	Множество Множество 4 (одно на событие) с разрешением в 1 мс 4 (одно на событие) с разрешением в 1 мс 50 (одно на событие) 1 1 1
Счетчики: • тип • количество • сохранение - SInt, USInt - Int, UInt - DInt, UDInt	1 Множество 1 1 1	1 Множество 1 1 1
	IEC Ограничено только объемом рабочей памяти Структура в блоке данных, 16 байт на таймер	IEC
	IEC Ограничено только объемом рабочей памяти Структура в блоке данных, объем данных на счетчик: 3 байта 6 байт 12 байт	IEC 3 байта 6 байт 12 байт

Программируемые контроллеры S7-1200

F-CPU

Центральные процессоры CPU 1214FC

SIMATIC CPU 1214FC	6ES7 214-1HF40-0XB0 DC/DC/RLY	6ES7 214-1AF40-0XB0 DC/DC/DC
Область памяти данных		
Энергонезависимая область памяти	10 Кбайт для сохранения состояний таймеров, счетчиков, флагов 8192	10 Кбайт для сохранения состояний таймеров, счетчиков, флагов 8192
Количество флагов	16 Кбайт	16 Кбайт
Объем локальных данных на приоритетный класс, не более:	6 Кбайт	6 Кбайт
<ul style="list-style-type: none"> 1 (для запуска и выполнения циклов программы, включая FB и FC) 2 ... 26 (для обслуживания прерываний, включая FB и FC) 		
Область отображения процесса	1024 байт на ввод (I)/ 1024 байт на вывод (Q)	
Конфигурация аппаратуры		
Встроенные каналы ввода-вывода CPU:	14	14
<ul style="list-style-type: none"> количество дискретных входов количество дискретных выходов количество аналоговых входов количество аналоговых выходов 	10 2 2	10 2 2
Расширение на один CPU, не более:		
<ul style="list-style-type: none"> количество плат SB/ CB/ BB количество коммуникационных модулей количество сигнальных модулей 	1 3 8	1 3 8
Дата и время		
Часы реального времени:	Есть	Есть
<ul style="list-style-type: none"> отклонение времени запас хода после отключения питания: - типовое значение - минимальное значение защита 	±60 с за месяц 20 дней 12 дней при температуре 40 °C Супер конденсатором	±60 с за месяц 20 дней 12 дней при температуре 40 °C Супер конденсатором
Коммуникации		
Тип интерфейса	PROFINET	PROFINET
Физический уровень	Ethernet	Ethernet
Количество коммуникационных портов	1x RJ45 (гнездо)	1x RJ45 (гнездо)
Встроенный коммутатор IE	-	-
Скорость обмена данными	10/ 100 Мбит/с	10/ 100 Мбит/с
Изоляция между внутренней электроникой и внешними цепями	Есть, изолирующий трансформатор, ~1500 В, кратковременно	
Автоматическое определение скорости обмена данными в сети	Есть	Есть
Автоматическая настройка на параметры обмена данными в сети	Есть	Есть
Автоматическая кроссировка кабеля	Есть	Есть
Поддерживаемые функции и протоколы:		
<ul style="list-style-type: none"> контроллер PROFINET IO интеллектуальный прибор ввода-вывода PROFINET IO S7 функции связи открытый обмен данными через IE встроенный веб-сервер MODBUS TCP 	Есть Есть Есть Есть Есть Есть	Есть Есть Есть Есть Есть Есть
Контроллер PROFINET IO:		
<ul style="list-style-type: none"> количество приборов ввода-вывода, не более - суммарное количество модулей ввода-вывода, не более 	16 При одновременном использовании S7-1200 в режиме контроллера PROFINET IO и ведущего устройства PROFIBUS DP (с CM 1243-5) суммарное количество ведомых устройств не должно превышать 32 256	16 256
S7 функции связи (соединения CPU-CPU):		
<ul style="list-style-type: none"> в режиме S7 сервера (PUT/GET) в режиме S7 клиента (PUT/GET) 	Есть, до 3 соединений Есть, до 8 соединений	Есть, до 3 соединений Есть, до 8 соединений
Открытый обмен данными через Industrial Ethernet с активными или пассивными партнерами по связи:		
<ul style="list-style-type: none"> TCP/IP - объем данных на телеграмму, не более ISO-оп-TCP (RFC1006) - объем данных на телеграмму, не более UDP - объем данных на телеграмму, не более 	Есть 8192 байта Есть 8192 байта Есть 1472 байта	Есть 8192 байта Есть 8192 байта Есть 1472 байта

Программируемые контроллеры S7-1200

F-CPU

Центральные процессоры CPU 1214FC

SIMATIC CPU 1214FC	6ES7 214-1HF40-0XB0 DC/DC/RLY	6ES7 214-1AF40-0XB0 DC/DC/DC
<p>Количество соединений, не более:</p> <ul style="list-style-type: none"> из них зарезервировано: <ul style="list-style-type: none"> для PG функций связи для HMI функций связи для S7 функций связи для открытых коммуникаций пользователя для web связи для других видов связи <p>Необходимое количество HMI соединений для связи:</p> <ul style="list-style-type: none"> с одной панелью оператора серии: <ul style="list-style-type: none"> SIMATIC Basic Panel SIMATIC Comfort Panel с одной системой визуализации: <ul style="list-style-type: none"> SIMATIC WinCC RT Advanced SIMATIC WinCC RT Professional <p>Встроенный веб-сервер:</p> <ul style="list-style-type: none"> стандартные веб-страницы конфигурируемые пользователем веб-страницы страница связи с центром обновления встроенного программного обеспечения 	<p>68</p> <p>4</p> <p>12</p> <p>8</p> <p>8</p> <p>30</p> <p>6 динамических соединений</p> <p>1</p> <p>2</p> <p>2</p> <p>3</p> <p>Есть</p> <p>Есть</p> <p>Есть</p>	<p>68</p> <p>4</p> <p>12</p> <p>8</p> <p>8</p> <p>30</p> <p>6 динамических соединений</p> <p>1</p> <p>2</p> <p>2</p> <p>3</p> <p>Есть</p> <p>Есть</p> <p>Есть</p>
<p>Встроенные технологические функции</p> <p>Набор поддерживаемых функций:</p> <ul style="list-style-type: none"> скоростной счет (HSC) измерение частоты следования импульсов импульсные входы импульсные выходы управление перемещением ПИД регулирование <p>Функции скоростного счета:</p> <ul style="list-style-type: none"> количество скоростных счетчиков (HSC), не более диапазон счета частота следования импульсов: <ul style="list-style-type: none"> для входов Ia.0 ... Ia.5 для входов Ia.6 ... Ib.5 для входов сигнальной платы SB 1221/ SB 1223 режимы работы счетчика: <ul style="list-style-type: none"> входные сигналы <p>Импульсные входы:</p> <ul style="list-style-type: none"> без сигнальной платы с сигнальной платой с формированием прерываний по фронтам входных сигналов: <ul style="list-style-type: none"> без сигнальной платы с сигнальной платой <p>Импульсные выходы:</p> <ul style="list-style-type: none"> количество импульсных выходов, не более частота следования выходных сигналов, не более: <ul style="list-style-type: none"> для встроенных выходов Qa.0 ... Qa.3 для встроенных выходов Qa.4 ... Qb.1 для выходов опциональной сигнальной платы настраиваемые режимы работы: <ul style="list-style-type: none"> широотно-импульсная модуляция (PWM) формирование последовательности импульсов (PTO) 	<p>Есть, с использованием встроенных дискретных входов или дискретных входов сигнальной платы</p> <p>Есть</p> <p>Есть</p> <p>Есть, с использованием дискретных выходов сигнальной платы</p> <p>Есть, до 8 осей на CPU</p> <p>Есть</p> <p>6, зависит от выбранного режима работы. В зависимости от выбранного режима один счетчик может использовать для своей работы от 1 до 3 дискретных входов -2147483648 ... +2147483647</p> <p>100 кГц для 1-фазных, 80 кГц для 2-фазных входных сигналов 30 кГц для 1-фазных, 20 кГц для 2-фазных входных сигналов 200 кГц для 1-фазных, 160 кГц для 2-фазных входных сигналов</p> <p>Настраиваются на уровне каждого счетчика: счет, измерение частоты следования импульсов, измерение периода следования импульсов, управление перемещением Выбираются: 1-фазные, 2-фазные, A/B, A/B с прямыми и инверсными значениями</p> <p>Есть, 14</p> <p>Есть, 18</p> <p>Настраивается: по нарастающему и/или спадающему фронту сигнала</p> <p>Есть, 12</p> <p>Есть, 16</p> <p>4, с сигнальной платой, зависит от выбранных режимов работы</p> <p>-</p> <p>-</p> <p>30 кГц или 200 кГц, зависит от типа платы SB 1222/ SB 1223</p> <p>Есть</p> <p>Есть</p>	<p>Есть</p> <p>Есть</p> <p>Есть, встроенные</p> <p>Есть, до 8 осей на CPU</p> <p>Есть</p> <p>-2147483648 ... +2147483647</p> <p>Есть, 14</p> <p>Есть, 18</p> <p>Есть, 12</p> <p>Есть, 16</p> <p>4 встроенных, опциональное использование выходов сигнальной платы, зависит от выбранных режимов работы</p> <p>100 кГц 30 кГц 30 кГц или 200 кГц, зависит от типа платы SB 1222/ SB 1223</p> <p>Есть</p> <p>Есть</p>

Программируемые контроллеры S7-1200

F-CPU

Центральные процессоры CPU 1214FC

SIMATIC CPU 1214FC	6ES7 214-1HF40-0XB0 DC/DC/RLY	6ES7 214-1AF40-0XB0 DC/DC/DC
Функции тестирования и отладки		
<p>Просмотр состояний/ управление переменными:</p> <ul style="list-style-type: none"> переменные <p>Принудительная установка</p> <p>Буфер диагностических сообщений</p> <p>Трассировка:</p> <ul style="list-style-type: none"> количество заданий на трассировку, не более объем данных на задание, не более 	<p>Есть</p> <p>Входы, выходы, флаги, блоки данных, входы и выходы децентрализованной периферии, содержимое таймеров и счетчиков</p> <p>Есть</p> <p>Есть</p> <p>Есть</p> <p>2</p> <p>512 кбайт</p>	<p>Есть</p> <p>Есть</p> <p>Есть</p> <p>Есть</p> <p>2</p> <p>512 кбайт</p>
Встроенные дискретные входы		
<p>Количество дискретных входов:</p> <ul style="list-style-type: none"> количество изолированных групп входов полярность входных сигналов входная характеристика количество одновременно опрашиваемых входов: <ul style="list-style-type: none"> горизонтальная установка вертикальная установка <p>Входное напряжение/ ток:</p> <ul style="list-style-type: none"> номинальное значение сигнала низкого уровня, не более сигнала высокого уровня, не менее <p>Длительно допустимое входное напряжение, не более</p> <p>Перенапряжение, не более</p> <p>Испытательное напряжение изоляции между входами и внутренней электроникой</p> <p>Время фильтрации входных сигналов</p> <p>Входы скоростного счета (HSC):</p> <ul style="list-style-type: none"> напряжение входного сигнала высокого уровня частота следования входных сигналов для 100 кГц счетчиков: <ul style="list-style-type: none"> однофазных, не более двухфазных, не более частота следования входных сигналов для 30 кГц счетчиков: <ul style="list-style-type: none"> однофазных, не более дифференциальных, не более <p>Длина кабеля, не более:</p> <ul style="list-style-type: none"> экранированный кабель обычный кабель 	<p>14</p> <p>1</p> <p>Любая, но одинаковая для всех входов одной группы</p> <p>Типа 1 по IEC 1131</p> <p>7 при температуре до 60 °С, 14 при температуре до 55 °С</p> <p>7 при температуре до 50 °С, 14 при температуре до 45 °С</p> <p>=24 В/ 4 мА</p> <p>=5 В/ 1 мА</p> <p>=15 В/ 2.5 мА</p> <p>=30 В</p> <p>=35 В в течение 0.5 с</p> <p>~500 В в течение 1 минуты</p> <p>0.1/ 0.2/ 0.4/ 0.8/ 1.6/ 3.2/ 6.4/ 10.0/ 12.8/ 20.0 мкс, 0.05/ 0.1/ 0.2/ 0.4/ 0.8/ 1.6/ 3.2/ 6.4/ 10.0/ 12.8/ 20.0 мс, настраивается для каждой группы из 4 входных каналов</p> <p>=15 ... 26 В</p> <p>100 кГц для входов Ia.0 ... Ia.5</p> <p>80 кГц для входов Ia.0 ... Ia.5</p> <p>30 кГц для входов Ia.6 и Ib.5</p> <p>20 кГц для входов Ia.6 и Ib.5</p> <p>500 м для стандартных входов, 50 м для входов скоростных счетчиков</p> <p>300 м для стандартных входов, не используется для входов технологических функций</p>	<p>14</p> <p>1</p> <p>Типа 1 по IEC 1131</p> <p>=24 В/ 4 мА</p> <p>=5 В/ 1 мА</p> <p>=15 В/ 2.5 мА</p> <p>=30 В</p> <p>=35 В в течение 0.5 с</p> <p>~500 В в течение 1 минуты</p> <p>100 кГц для входов Ia.0 ... Ia.5</p> <p>80 кГц для входов Ia.0 ... Ia.5</p> <p>30 кГц для входов Ia.6 и Ib.5</p> <p>20 кГц для входов Ia.6 и Ib.5</p>
Дискретные выходы		
<p>Количество дискретных выходов:</p> <ul style="list-style-type: none"> из них импульсных количество групп выходов тип выходов <p>Количество выходов, одновременно находящихся в активном состоянии:</p> <ul style="list-style-type: none"> горизонтальная установка, до 60 °С горизонтальная установка, до 55 °С вертикальная установка, до 50 °С вертикальная установка, до 45 °С <p>Выходное напряжение:</p> <ul style="list-style-type: none"> сигнала низкого уровня, не более сигнала высокого уровня, не менее <p>Коммутационная способность выхода:</p> <ul style="list-style-type: none"> при активной нагрузке при ламповой нагрузке <p>Выходной ток:</p> <ul style="list-style-type: none"> сигнала высокого уровня, номинальное значение сигнала низкого уровня, не более <p>Ток утечки, не более</p> <p>Импульсный ток выхода, не более</p>	<p>10</p> <p>-</p> <p>2x 5 выходов</p> <p>Замыкающие контакты реле</p> <p>5</p> <p>10</p> <p>5</p> <p>10</p> <p>=5 ... 30 В/ ~5 ... 250 В</p> <p>-</p> <p>-</p> <p>2 А</p> <p>30 Вт в цепи постоянного, 200 Вт в цепи переменного тока</p> <p>-</p> <p>-</p> <p>-</p> <p>7 А через замкнутый контакт</p>	<p>10</p> <p>4x 100 кГц</p> <p>1x 10 выходов</p> <p>Транзисторные ключи MOSFET</p> <p>5</p> <p>10</p> <p>5</p> <p>10</p> <p>=24 В (=20.4 ... 28.8 В)</p> <p>=0.1 В</p> <p>=20 В</p> <p>0.5 А</p> <p>5 Вт</p> <p>0.5 А</p> <p>0.1 мА</p> <p>10 мкА</p> <p>8 А в течение 100 мс</p>

Программируемые контроллеры S7-1200

F-CPU

Центральные процессоры CPU 1214FC

SIMATIC CPU 1214FC	6ES7 214-1HF40-0XB0 DC/DC/RLY	6ES7 214-1AF40-0XB0 DC/DC/DC
<p>Сопротивление активного выходного канала, не более</p> <p>Защита от перегрузки</p> <p>Испытательное напряжение изоляции:</p> <ul style="list-style-type: none"> • между выходами и внутренней электропитания • разомкнутого контакта реле <p>Ограничение коммутационных перенапряжений до уровня</p> <p>Задержка переключения при активной нагрузке, не более:</p> <ul style="list-style-type: none"> • от высокого к низкому уровню • от низкого к высокому уровню <p>Количество циклов срабатывания контактов реле</p> <p>Коммутационная способность и типовое количество циклов срабатывания контактов:</p> <ul style="list-style-type: none"> • при активной нагрузке: <ul style="list-style-type: none"> - =24 В/ 2.0 А - =24 В/ 1.0 А - =24 В/ 0.5 А - ~48 В/ 1.5 А - ~60 В/ 1.5 А - ~120 В/ 2.0 А - ~120 В/ 1.0 А - ~120 В/ 0.5 А - ~230 В/ 2.0 А - ~230 В/ 1.0 А - ~230 В/ 0.5 А • при индуктивной нагрузке по IEC 947-5-1 DC13/ AC15: <ul style="list-style-type: none"> - =24 В/ 2.0 А - =24 В/ 1.0 А - =24 В/ 0.5 А - ~24 В/ 1.5 А - ~48 В/ 1.5 А - ~60 В/ 1.5 А - ~120 В/ 2.0 А - ~120 В/ 1.0 А - ~120 В/ 0.5 А - ~230 В/ 2.0 А - ~230 В/ 1.0 А - ~230 В/ 0.5 А <p>Частота переключения релейных выходов при активной нагрузке</p> <p>Частота переключения импульсных выходов при активной нагрузке, не более</p> <p>Реакция на остановку центрального процессора</p> <p>Длина кабеля, не более:</p> <ul style="list-style-type: none"> • экранированный кабель • обычный кабель 	<p>0.2 Ом (замкнутый контакт)</p> <p>Нет, обеспечивается внешними цепями</p> <p>~1500 В в течение 1 минуты (контакт - обмотка реле), сопротивление новой изоляции на менее 100 МОм</p> <p>~750 В в течение 1 минуты</p> <p>-</p> <p>10 мс</p> <p>10 мс</p> <p>Механических: 10 000 000</p> <p>Электрических: 100 000 при номинальной нагрузке</p> <p>100 000</p> <p>200 000</p> <p>1 000 000</p> <p>1 500 000</p> <p>1 500 000</p> <p>1 000 000</p> <p>1 500 000</p> <p>2 000 000</p> <p>1 000 000</p> <p>1 500 000</p> <p>2 000 000</p> <p>50 000</p> <p>100 000</p> <p>500 000</p> <p>1 000 000</p> <p>1 000 000</p> <p>1 000 000</p> <p>700 000</p> <p>1 000 000</p> <p>1 500 000</p> <p>700 000</p> <p>1 000 000</p> <p>1 500 000</p> <p>700 000</p> <p>1 000 000</p> <p>1 500 000</p> <p>1 Гц</p> <p>-</p> <p>500 м</p> <p>150 м</p>	<p>0.6 Ом</p> <p>~500 В в течение 1 минуты</p> <p>-</p> <p>U_{L+} - 48 В, рассеиваемая мощность 1 Вт</p> <p>1 мкс (Qa.0 ... Qa.3), 200 мкс (Qa.4 ... Qb.1)</p> <p>3 мкс ((Qa.0 ... Qa.3), 50 мкс (Qa.4 ... Qb.1)</p> <p>-</p> <p>-</p> <p>-</p> <p>-</p> <p>-</p> <p>-</p> <p>-</p> <p>-</p> <p>-</p> <p>-</p> <p>-</p> <p>-</p> <p>-</p> <p>-</p> <p>-</p> <p>-</p> <p>-</p> <p>-</p> <p>-</p> <p>-</p> <p>100 кГц</p> <p>Сохранение текущего состояния для всех выходов или перевод в заданное состояние каждого выхода, настраивается</p> <p>500 м</p> <p>150 м</p>
<p>Аналоговые входы</p> <p>Количество аналоговых входов</p> <p>Диапазоны изменения входных сигналов:</p> <ul style="list-style-type: none"> • входное сопротивление канала, не менее • разрешение • цифровое представление полной шкалы (слово данных) <p>Выход за границы диапазона:</p> <ul style="list-style-type: none"> • цифровое представление (слово данных) <p>Переполнение:</p> <ul style="list-style-type: none"> • цифровое представление (слово данных) <p>Максимальное входное напряжение</p> <p>Фильтрация (сглаживание)</p> <p>Частота подавления помех/ время интегрирования</p>	<p>2</p> <p>0...10 В</p> <p>100 кОм</p> <p>10 бит</p> <p>0 ... 27648</p> <p>10.001 ... 11.759 В</p> <p>27649 ... 32511</p> <p>11.760 ... 11.852 В</p> <p>32512 ... 32767</p> <p>=35 В</p> <p>Настраивается: отсутствует (1 цикл)/ слабая (4 цикла)/ средняя (16 циклов)/ сильная (32 цикла)</p> <p>Настраивается: 60 Гц/ 16.7 мс; 50 Гц/ 20 мс; 10 Гц/ 100 мс</p>	<p>2</p> <p>0...10 В</p> <p>100 кОм</p> <p>10 бит</p> <p>0 ... 27648</p> <p>10.001 ... 11.759 В</p> <p>27649 ... 32511</p> <p>11.760 ... 11.852 В</p> <p>32512 ... 32767</p> <p>=35 В</p>

Программируемые контроллеры S7-1200

F-CPU

Центральные процессоры CPU 1214FC

SIMATIC CPU 1214FC	6ES7 214-1HF40-0XB0 DC/DC/RLY	6ES7 214-1AF40-0XB0 DC/DC/DC
Время выборки при частоте подавления помех	4.17 мс при 60 Гц/ 5 мс при 50 Гц/ 25 мс при 10 Гц	
Точность преобразования	±3.0 % по отношению к конечной точке шкалы при температуре +25 °C; ±3.5 % по отношению к конечной точке шкалы в диапазоне температур 0 ... +55 °C	
Длина экранированного кабеля, не более	100 м, витая пара	100 м, витая пара
Программирование		
Инструментальные средства проектирования	STEP 7 (TIA Portal) от V13 SP1 + STEP 7 Safety от V13 SP1	STEP 7 (TIA Portal) от V13 SP1 + STEP 7 Safety от V13 SP1
Языки программирования:		
• LAD	Есть, для стандартной и F секции программы	Есть, для стандартной и F секции программы
• FBD	Есть, для стандартной и F секции программы	Есть, для стандартной и F секции программы
• STL	Нет	Нет
• SCL	Есть, для стандартной секции программы	Есть, для стандартной секции программы
Конфигурируемый мониторинг времени цикла выполнения программы	Есть	Есть
Условия эксплуатации		
Диапазон температур:		
• рабочий		
- горизонтальная установка	-20 ... +60 °C	-20 ... +60 °C
- вертикальная установка	-20 ... +50 °C	-20 ... +50 °C
• хранения и транспортировки	-40 ... +70 °C	-40 ... +70 °C
Прочие условия	Смотри таблицу общих технических данных во введении к данной главе каталога	
Конструкция		
Габариты (Ш x В x Г) в мм	110x 100x 75	110x 100x 75
Масса, приблизительно	435 г	415 г

Схемы подключения внешних цепей

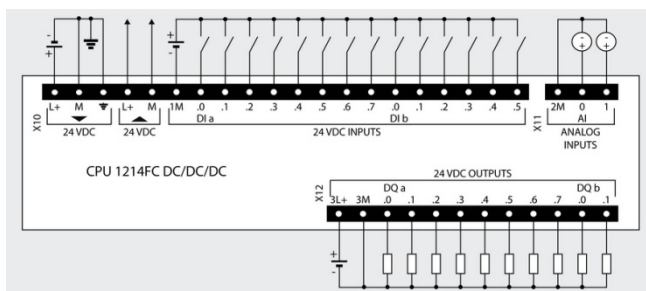

6ES7 214-1AF40-0XB0

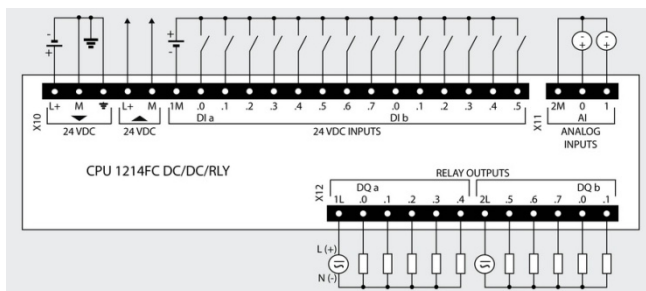
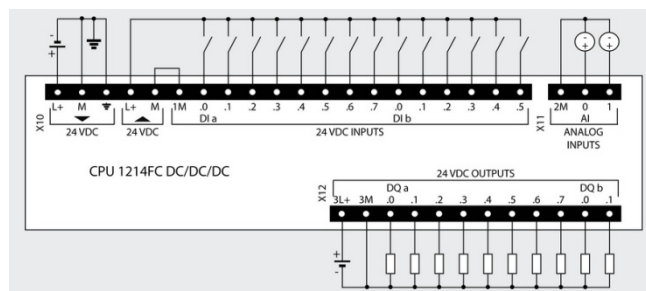

6ES6 214-1HF40-0XB0

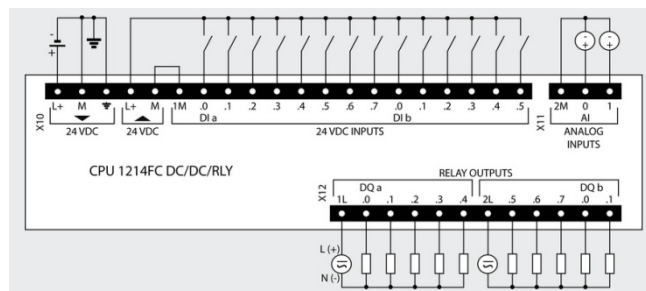

Замечания:

- Если встроенный блок питания =24 В не используется, то контакт М рекомендуется соединять с точкой заземления профильной шины.
- При необходимости полярность подключения блока питания датчиков может быть изменена на противоположную ("плюс" блока питания датчиков подключается к контакту 1М терминального блока X10).

Программируемые контроллеры S7-1200

F-CPU

Центральные процессоры CPU 1214FC

Данные для заказа

Описание	Заказной номер	Описание	Заказной номер
SIMATIC CPU 1214FC центральный процессор для стандартных промышленных условий эксплуатации, диапазон рабочих температур от -20 до +60 °С. Рабочая память 125 Кбайт; загружаемая память 4 Мбайт; 1х PROFINET, RJ45, 10/100 Мбит/с; отсек для установки карты SIMATIC Memory Card; отсек для установки сигнальной/коммуникационной платы; подключение до трех коммуникационных и до восьми сигнальных модулей; скоростной счет: 3х100 кГц + 3х 30 кГц; два аналоговых входа 0...10 В; четырнадцать дискретных входов =24 В; <ul style="list-style-type: none"> напряжение питания =24 В; десять дискретных выходов =24 В/0.5 А, из них четыре импульсных выхода до 100 кГц напряжение питания =24 В; десять дискретных выходов с замыкающими контактами реле, =5...30 В/~5...250 В, до 2 А на контакт 	6ES7 214-1AF40-0XB0 6ES7 214-1HF40-0XB0	Программное обеспечение SIMATIC STEP 7 Professional V14 инструментальные средства программирования и конфигурирования контроллеров SIMATIC S7-1200/ S7-1500/ S7-300/ S7-400/ WinAC, станций ET 200 с IM-CPU и панелей операторов SIMATIC Basic Panel; английский, немецкий, французский, испанский, итальянский и китайский язык; работа под управлением 64-разрядных операционных систем Windows 7 Professional/ Enterprise/ Ultimate и Windows 8.1 Professional/ Enterprise; DVD с программным обеспечением и электронной документацией; USB Stick с лицензионным ключом плавающей лицензии для одного пользователя	6ES7 822-1AA04-0YA5
SIPLUS CPU 1214FC центральный процессор для тяжелых промышленных условий эксплуатации, диапазон рабочих температур от -25 до +55 °С. Рабочая память 125 Кбайт; загружаемая память 4 Мбайт; 1х PROFINET, RJ45, 10/100 Мбит/с; отсек для установки карты SIMATIC Memory Card; отсек для установки сигнальной/коммуникационной платы; подключение до трех коммуникационных и до восьми сигнальных модулей; скоростной счет: 3х100 кГц + 3х 30 кГц; два аналоговых входа 0...10 В; четырнадцать дискретных входов =24 В; <ul style="list-style-type: none"> напряжение питания =24 В; десять дискретных выходов =24 В/0.5 А, из них четыре импульсных выхода до 100 кГц напряжение питания =24 В; десять дискретных выходов с замыкающими контактами реле, =5...30 В/~5...250 В, до 2 А на контакт 	6AG1 214-1AF40-5XB0 6AG1 214-1HF40-5XB0	STEP 7 Safety Advanced V14 инструментальные средства разработки приложений противоаварийной защиты и обеспечения безопасности с использованием компонентов SIMATIC S7-300F/ S7-400F/ S7-1200F/ S7-1500F/ WinAC RTX F/ ET 200; английский и немецкий язык; работа под управлением STEP 7 Professional V14; CD с программным обеспечением и электронной документацией; USB Stick с лицензионным ключом плавающей лицензии для одного пользователя	6ES7 833-1FA14-0YA5
SIMATIC CB 1241 RS 485 коммуникационная плата для стандартных промышленных условий эксплуатации, диапазон рабочих температур от -20 до +60 °С. Для установки PtP соединений, с одним встроенным интерфейсом RS 485	6AG1 214-1AF40-5XB0		6ES7 241-1CH30-1XB0
SIMATIC SB 1221 сигнальная плата ввода дискретных сигналов для эксплуатации в стандартных промышленных условиях, диапазон рабочих температур от -20 до +60 °С. Ввод потенциальных или импульсных сигналов, следующих с частотой до 200 кГц, <ul style="list-style-type: none"> 4 входа =5 В 4 входа =24 В 	6AG1 214-1AF40-5XB0		6ES7 221-3AD30-0XB0 6ES7 221-3BD30-0XB0
SIMATIC Memory Card карта памяти для центральных процессоров S7-1x00; 3.3 В Flash; для расширения загружаемой памяти; емкость <ul style="list-style-type: none"> 4 Мбайт 12 Мбайт 24 Мбайт 256 Мбайт 2 Гбайт 32 Гбайт 	6ES7 954-8LC02-0AA0 6ES7 954-8LE02-0AA0 6ES7 954-8LF02-0AA0 6ES7 954-8L02-0AA0 6ES7 954-8LP02-0AA0 6ES7 954-8LT02-0AA0	SIPLUS SB 1221 сигнальная плата ввода дискретных сигналов для эксплуатации в тяжелых промышленных условиях, диапазон рабочих температур от -25 до +55 °С. Ввод потенциальных или импульсных сигналов, следующих с частотой до 200 кГц, <ul style="list-style-type: none"> 4 входа =5 В 4 входа =24 В 	6AG1 221-3AD30-5XB0 6AG1 221-3BD30-5XB0
Программное обеспечение SIMATIC STEP 7 Basic V14 инструментальные средства программирования и конфигурирования контроллеров SIMATIC S7-1200 и панелей операторов SIMATIC Basic Panel; английский, немецкий, французский, испанский, итальянский и китайский язык; работа под управлением 64-разрядных операционных систем Windows 7 Professional/ Enterprise/ Ultimate и Windows 8.1 Professional/ Enterprise; DVD с программным обеспечением и электронной документацией; USB Stick с лицензионным ключом плавающей лицензии для одного пользователя	6ES7 822-0AA04-0YA5	SIMATIC SB 1222 сигнальная плата вывода дискретных сигналов для эксплуатации в стандартных промышленных условиях. Вывод потенциальных или импульсных сигналов, следующих с частотой до 200 кГц, диапазон рабочих температур от -20 до +60 °С <ul style="list-style-type: none"> 4 выхода =5 В/ 0.1 А 4 выхода =24 В/ 0.1 А 	6ES7 222-1AD30-0XB0 6ES7 222-1BD30-0XB0
STEP 7 Safety Basic V14 инструментальные средства разработки приложений противоаварийной защиты и обеспечения безопасности с использованием компонентов SIMATIC S7-1200F/ ET 200; английский и немецкий язык; работа под управлением STEP 7 Basic V14; CD с программным обеспечением и электронной документацией; USB Stick с лицензионным ключом плавающей лицензии для одного пользователя	6ES7 833-1FB14-0YA5	SIPLUS SB 1222 сигнальная плата вывода дискретных сигналов для эксплуатации в тяжелых промышленных условиях, диапазон рабочих температур от -25 до +55 °С. Вывод потенциальных или импульсных сигналов, следующих с частотой до 200 кГц, <ul style="list-style-type: none"> 4 выхода =5 В/ 0.1 А 4 выхода =24 В/ 0.1 А 	6AG1 222-1AD30-5XB0 6AG1 222-1BD30-5XB0

Описание	Заказной номер	Описание	Заказной номер
SIMATIC SB 1223 сигнальная плата ввода-вывода дискретных сигналов для стандартных промышленных условий эксплуатации. Ввод и вывод потенциальных или импульсных сигналов, следующих с частотой до 200 кГц. Диапазон рабочих температур <ul style="list-style-type: none"> от 0 до +55 °C <ul style="list-style-type: none"> 2 входа =24 В, 30 кГц + 2 выхода =24 В/ 0.1 А, 20 кГц от -20 до +60 °C <ul style="list-style-type: none"> 2 входа =5 В, 200 кГц + 2 выхода =5 В/ 0.1 А, 200 кГц 2 входа =24 В, 200 кГц + 2 выхода =24 В/ 0.1 А, 200 кГц 	6ES7 223-0BD30-0XB0 6ES7 223-3AD30-0XB0 6ES7 223-3BD30-0XB0	Плата буферной батареи ВВ 1297 для защиты часов реального времени от перебоев в питании контроллера; установка в отсек для сигнальных/ коммуникационных плат; работа с CPU от V3.0 и выше; без элемента питания CR1025	6ES7 297-0AX30-0XA0
SIPLUS SB 1223 сигнальная плата ввода-вывода дискретных сигналов для тяжелых промышленных условий эксплуатации. Ввод и вывод потенциальных или импульсных сигналов. 2 входа =24 В, 30 кГц + 2 выхода =24 В/ 0.1 А, 20 кГц. Диапазон рабочих температур: <ul style="list-style-type: none"> 0 ... +55 °C <ul style="list-style-type: none"> 2 входа =24 В, 30 кГц + 2 выхода =24 В/ 0.1 А, 20 кГц -25 ... +55 °C <ul style="list-style-type: none"> 2 входа =24 В, 30 кГц + 2 выхода =24 В/ 0.1 А, 20 кГц 2 входа =5 В, 200 кГц + 2 выхода =5 В/ 0.1 А, 200 кГц 2 входа =24 В, 200 кГц + 2 выхода =24 В/ 0.1 А, 200 кГц 	6AG1 223-0BD30-4XB0 6AG1 223-0BD30-5XB0 6AG1 223-3AD30-5XB0 6AG1 223-3BD30-5XB0	Кабель IE FC TP 2x2 промышленная экранированная 4-жильная витая пара для PROFINET/ Industrial Ethernet с поддержкой технологии FastConnect (быстрая разделка) <ul style="list-style-type: none"> стандартный IE FC TP кабель (тип А) общего назначения, поставка по метражу отрезками длиной от 20 до 1000 м гибкий IE FC TP кабель (тип С) для подключения аппаратуры, расположенной на подвижных частях, поставка по метражу отрезками длиной от 20 до 1000 м морской IE FC TP кабель (тип В) для применения на судах и в береговых установках, поставка по метражу отрезками длиной от 20 до 1000 м 	6XV1 840-2АН10 6XV1 840-3АН10 6XV1 840-4АН10
SIMATIC SB 1231 сигнальная плата ввода аналоговых сигналов для стандартных промышленных условий эксплуатации, диапазон рабочих температур от -20 до +60 °C. Один аналоговый вход ±10 В/ 12 бит или 0...20 мА/ 11 бит	6ES7 231-4НА30-0XB0	Инструмент IE FC для разделки IE TP FC кабелей для быстрого удаления изоляции и внешнего экрана с кабелей Industrial Ethernet FC	6GK1 901-1GA00
SIMATIC SB 1231 TC сигнальная плата измерения температуры с помощью термодпары для стандартных промышленных условий эксплуатации, диапазон рабочих температур от -20 до +60 °C. Один аналоговый вход ±80 мВ/ 15 бит + знаковый разряд; или термодпара типа J, K, T, E, R, S, N, C, ТХК/ХК(L)	6ES7 231-5QA30-0XB0	Штекер SIMATIC NET, IE FC RJ45 для стандартных промышленных условий эксплуатации, диапазон рабочих температур от -20 до +70 °C; для подключения модулей с встроенным интерфейсом RJ45 к PROFINET/ Industrial Ethernet; 10/100 Мбит/с; для установки на IE FC TP кабель 2x2; подключение кабеля методом прокалывания изоляции жил; металлический корпус <ul style="list-style-type: none"> осевой (180 °) отвод кабеля: <ul style="list-style-type: none"> 1 штука 10 штук 50 штук отвод кабеля под углом 145 °: <ul style="list-style-type: none"> 1 штука 10 штук 50 штук 	6GK1 901-1BB10-2AA0 6GK1 901-1BB10-2AB0 6GK1 901-1BB10-2AE0 6GK1 901-1BB30-0AA0 6GK1 901-1BB30-0AB0 6GK1 901-1BB30-0AE0
SIMATIC SB 1231 RTD сигнальная плата измерения температуры с помощью термометра сопротивления для стандартных промышленных условий эксплуатации, диапазон рабочих температур от -20 до +60 °C. Один аналоговый вход для подключения датчика Pt 10/100/ 200/ 500/ 1000, Ni 100/ 120/ 200/ 500/ 1000, LG-Ni 1000, Cu 10/ 50/ 100 разрешение 15 бит + знаковый разряд	6ES7 231-5PA30-0XB0	Штекер SIPLUS NET, IE FC RJ45 для тяжелых промышленных условий эксплуатации, диапазон рабочих температур от -40 до +70 °C; для подключения модулей с встроенным интерфейсом RJ45 к PROFINET/ Industrial Ethernet; 10/100 Мбит/с; для установки на IE FC TP кабель 2x2; подключение кабеля методом прокалывания изоляции жил; металлический корпус; осевой (180 °) отвод кабеля	6AG1 901-1BB10-7AA0
SIMATIC SB 1232 сигнальная плата вывода аналоговых сигналов для стандартных промышленных условий эксплуатации, диапазон рабочих температур от -20 до +60 °C. Один аналоговый выход ±10 В/ 12 бит или 0...20 мА/ 11 бит	6ES7 232-4НА30-0XB0	Розетка IE FC RJ45 для подключения к Industrial Ethernet станций с интерфейсом RJ45; интерфейс подключения IE TP FC кабеля 2x2 методом прокалывания изоляции жил; гнездо RJ45 для подключения TP корда	6GK1 901-1FC00-0AA0
SIPLUS SB 1232 сигнальная плата вывода аналоговых сигналов для тяжелых промышленных условий эксплуатации, один аналоговый выход ±10 В/ 12 бит или 0...20 мА/ 11 бит, диапазон рабочих температур <ul style="list-style-type: none"> от -20 до +60 °C от -25 до +55 °C 	6AG1 232-4НА30-4XB0 6AG1 232-4НА30-5XB0		

Программируемые контроллеры S7-1200

F-CPU

Центральные процессоры CPU 1215FC

Обзор



- Высокопроизводительные центральные процессоры для программируемых контроллеров S7-1200.
- Построение систем противоаварийной защиты и обеспечения безопасности (F систем) с одновременным решением стандартных задач управления.
- Использование в F системах, отвечающих требованиям:
 - уровней безопасности SIL1 ... SIL3 по стандарту IEC 61508;
 - уровней производительности PLa ... PLe по стандарту ISO 13849.
- Наличие модификаций с различным видом дискретных выходов
- Встроенный интерфейс PROFINET с интегрированным 2-канальным коммутатором и поддержкой:
 - PG/OP функций связи,
 - S7 функций связи в режиме S7 клиента или S7 сервера,
 - открытого обмена данными через Ethernet на основе транспортных протоколов TCP/IP, ISO на TCP и UDP;
 - функций контроллера PROFINET;
 - функций прибора ввода-вывода PROFINET IO;

- функций общего прибора ввода-вывода с поддержкой доступа со стороны двух контроллеров PROFINET IO;
- функций клиента или сервера MODBUS TCP;
- функций веб-сервера.
- Отсутствие поддержки профиля PROFI-safe в сетях PROFINET IO и PROFIBUS DP.
- Мощный набор встроенных технологических функций:
 - скоростного счета,
 - измерения частоты или длительности периода,
 - ПИД регулирования,
 - управления перемещением.
- Встроенные каналы ввода-вывода:
 - четырнадцать дискретных входов;
 - десять дискретных выходов;
 - два аналоговых входа.
- Расширение:
 - до трех коммуникационных модулей на процессор;
 - до восьми сигнальных модулей на процессор;
 - одна сигнальная/ коммуникационная плата на процессор.
- Отсек для установки карты памяти SIMATIC Memory Card.
- Интерфейсы расширения.
- Управление конфигурацией из программы пользователя.
- Поддержка функций обновления встроенного программного обеспечения.
- Использование языков программирования LAD, FBD и SCL для разработки стандартной секции программы.
- Использование сертифицированных TÜV блоков F библиотеки для разработки F секции программы на языках LAD или FBD.

Центральные процессоры CPU 1215FC исполнения SIMATIC

SIMATIC CPU 1215FC	6ES7 215-1HF40-0XB0 DC/DC/RLY	6ES7 215-1AF40-0XB0 DC/DC/DC
Версия	V4.2	V4.2
Встроенное программное обеспечение Инструментальные средства проектирования	STEP 7 Basic/ Professional (TIA Portal) от V14 с использованием STEP 7 Safety Basic/ Advanced соответственно	
Цепь питания центрального процессора		
Напряжение питания:		
• номинальное значение	=24 В	=24 В
• допустимый диапазон отклонений	=20.4 ... 28.8 В	=20.4 ... 28.8 В
• частота переменного тока	-	-
Допустимый перерыв в питании, не более	10 мс при =24 В	10 мс при =24 В
Потребляемый ток, не более:		
• центральным процессором без расширения	500 мА при =24 В	500 мА при =24 В
• центральным процессором с максимальным вариантом расширения	1500 мА при =24 В	1500 мА при =24 В
Импульсный ток включения, не более	12 А при =28.8 В	12 А при =28.8 В
Потери мощности, типовое значение	12 Вт	12 Вт
Изоляция цепи входного напряжения от цепей внутренней электроники:	Нет	Нет
• испытательное напряжение изоляции	-	-
Ток утечки, не более	-	-
Предохранитель в цепи питания	Встроенный, 3 А/ 250 В, быстродействующий, недоступен для пользователя	
Ток нагрузки внутренней шины, не более	1600 мА при напряжении =5 В	1600 мА при напряжении =5 В
Встроенный блок питания датчиков		
Выходное напряжение:		
• минимальное значение	U _{L+} - 4 В	U _{L+} - 4 В
• пульсации напряжения (до 10 МГц), не более	Как в цепи питания	Как в цепи питания
Ток нагрузки, не более	400 мА	400 мА
• защита от коротких замыканий	Есть	Есть

Программируемые контроллеры S7-1200

F-CPU

Центральные процессоры CPU 1215FC

SIMATIC CPU 1215FC	6ES7 215-1HF40-0XB0 DC/DC/RLY	6ES7 215-1AF40-0XB0 DC/DC/DC
Гальваническое разделение цепи выходного напряжения от цепей внутренней электроники	Нет	Нет
Память		
Рабочая память: <ul style="list-style-type: none"> встроенная: <ul style="list-style-type: none"> энергонезависимая область 	150 Кбайт 10 Кбайт для необслуживаемого сохранения блоков данных, состояний флагов, таймеров и счетчиков при перебоих в питании контроллера	150 Кбайт 10 Кбайт
Загрузочная память: <ul style="list-style-type: none"> встроенная расширение назначение 	4 Мбайт С помощью карты памяти SIMATIC Memory Card емкостью до 32 Гбайт Энергонезависимое сохранение всего проекта	4 Мбайт
Производительность		
Типовое время выполнения: <ul style="list-style-type: none"> операции с битами операции перемещения Move_Bool: <ul style="list-style-type: none"> с непосредственной адресацией с доступом к блоку данных операции перемещения Move_Word: <ul style="list-style-type: none"> с непосредственной адресацией с доступом к блоку данных операции перемещения Move_Real: <ul style="list-style-type: none"> с непосредственной адресацией с доступом к блоку данных математической операции сложения с плавающей запятой: <ul style="list-style-type: none"> с непосредственной адресацией с доступом к блоку данных 	0.08 мкс 0.3 мкс 1.17 мкс 0.137 мкс 1.0 мкс 0.72 мкс 1.0 мкс 1.48 мкс 1.78 мкс	0.08 мкс 0.3 мкс 1.17 мкс 0.137 мкс 1.0 мкс 0.72 мкс 1.0 мкс 1.48 мкс 1.78 мкс
Программные блоки, таймеры и счетчики		
Программные блоки: <ul style="list-style-type: none"> типы блоков размер блока, не более суммарное количество блоков, не более допустимые диапазоны номеров: <ul style="list-style-type: none"> FB и FC DB Глубина вложения блоков, не более: <ul style="list-style-type: none"> для OB циклического выполнения программы и запуска для OB прерываний Мониторинг Организационные блоки OB: <ul style="list-style-type: none"> циклического выполнения программы запуска прерываний по задержке циклических прерываний аппаратных прерываний прерываний по ошибке времени прерываний диагностики ошибок мониторинга установки/удаления модулей мониторинга ошибок стойки/станции прерываний по дате и времени мониторинга состояний прерываний при обновлении данных профиля Таймеры: <ul style="list-style-type: none"> тип количество сохранение Счетчики: <ul style="list-style-type: none"> тип количество сохранение <ul style="list-style-type: none"> SInt, USInt Int, UInt DInt, UDInt 	Организационные блоки OB, функциональные блоки FB, функции FC, блоки данных DB 64 Кбайт 1024 (OB + FB + FC + DB) 1 ... 65536 1 ... 59999 16 6 Одновременный мониторинг состояний 2 программных блоков Множество Множество 4 (одно на событие) с разрешением в 1 мс 4 (одно на событие) с разрешением в 1 мс 50 (одно на событие) 1 1 1 1 Множество 1 1 1 IEC Ограничено только объемом рабочей памяти Структура в блоке данных, 16 байт на таймер IEC Ограничено только объемом рабочей памяти Структура в блоке данных, объем данных на счетчик: 3 байта 6 байт 12 байт	64 Кбайт 1024 (OB + FB + FC + DB) 1 ... 65536 1 ... 59999 16 6 Множество Множество 4 (одно на событие) с разрешением в 1 мс 4 (одно на событие) с разрешением в 1 мс 50 (одно на событие) 1 1 1 1 Множество 1 1 1 IEC IEC 3 байта 6 байт 12 байт

Программируемые контроллеры S7-1200

F-CPU

Центральные процессоры CPU 1215FC

SIMATIC CPU 1215FC	6ES7 215-1HF40-0XB0 DC/DC/RLY	6ES7 215-1AF40-0XB0 DC/DC/DC
Область памяти данных		
Энергонезависимая область памяти	10 Кбайт для сохранения состояний таймеров, счетчиков, флагов 8192	10 Кбайт для сохранения состояний таймеров, счетчиков, флагов 8192
Количество флагов	16 Кбайт	16 Кбайт
Объем локальных данных на приоритетный класс, не более:	6 Кбайт	6 Кбайт
<ul style="list-style-type: none"> • 1 (для запуска и выполнения циклов программы, включая FB и FC) • 2 ... 26 (для обслуживания прерываний, включая FB и FC) 		
Область отображения процесса	1024 байт на ввод (I)/ 1024 байт на вывод (Q)	
Конфигурация аппаратуры		
Встроенные каналы ввода-вывода CPU:		
<ul style="list-style-type: none"> • количество дискретных входов • количество дискретных выходов • количество аналоговых входов • количество аналоговых выходов 	14 10 2 2	14 10 2 2
Расширение на один CPU, не более:		
<ul style="list-style-type: none"> • количество плат SB/ CB/ BB • количество коммуникационных модулей • количество сигнальных модулей 	1 3 8	1 3 8
Дата и время		
Часы реального времени:	Есть	Есть
<ul style="list-style-type: none"> • отклонение времени • запас хода после отключения питания: <ul style="list-style-type: none"> - типовое значение - минимальное значение • защита 	±60 с за месяц 20 дней 12 дней при температуре 40 °C Супер конденсатором	±60 с за месяц 20 дней 12 дней при температуре 40 °C Супер конденсатором
Коммуникации		
Тип интерфейса	PROFINET	PROFINET
Физический уровень	Ethernet	Ethernet
Количество коммуникационных портов	2x RJ45 (гнездо)	2x RJ45 (гнездо)
Встроенный коммутатор IE	Есть, 2-канальный	Есть, 2-канальный
Скорость обмена данными	10/ 100 Мбит/с	10/ 100 Мбит/с
Изоляция между внутренней электроникой и внешними цепями	Есть, изолирующий трансформатор, ~1500 В, кратковременно	
Автоматическое определение скорости обмена данными в сети	Есть	Есть
Автоматическая настройка на параметры обмена данными в сети	Есть	Есть
Автоматическая кроссировка кабеля	Есть	Есть
Поддерживаемые функции и протоколы:		
<ul style="list-style-type: none"> • контроллер PROFINET IO • прибор ввода-вывода PROFINET IO • S7 функции связи • PG/ HMI функции связи • открытый обмен данными через IE • встроенный веб-сервер • MODBUS TCP 	Есть Есть Есть Есть Есть Есть Есть	Есть Есть Есть Есть Есть Есть Есть
Контроллер PROFINET IO:		
<ul style="list-style-type: none"> • количество приборов ввода-вывода, не более - суммарное количество модулей ввода-вывода, не более 	16 При одновременном использовании S7-1200 в режиме контроллера PROFINET IO и ведущего устройства PROFIBUS DP (с CM 1243-5) суммарное количество ведомых устройств не должно превышать 32 256	16 256
Прибор ввода-вывода PROFINET IO:		
<ul style="list-style-type: none"> • интеллектуальный прибор ввода-вывода • общий прибор ввода-вывода: <ul style="list-style-type: none"> - количество контроллеров на один общий прибор ввода-вывода, не более 	Есть Есть 2	Есть Есть 2
S7 функции связи (соединения CPU-CPU):		
<ul style="list-style-type: none"> • в режиме S7 сервера (PUT/GET) • в режиме S7 клиента (PUT/GET) 	Есть, до 3 соединений Есть, до 8 соединений	Есть, до 3 соединений Есть, до 8 соединений

Программируемые контроллеры S7-1200

F-CPU

Центральные процессоры CPU 1215FC

SIMATIC CPU 1215FC	6ES7 215-1HF40-0XB0 DC/DC/RLY	6ES7 215-1AF40-0XB0 DC/DC/DC
<p>Открытый обмен данными через Industrial Ethernet с активными или пассивными партнерами по связи:</p> <ul style="list-style-type: none"> • TCP/IP <ul style="list-style-type: none"> - объем данных на телеграмму, не более • ISO-on-TCP (RFC1006) <ul style="list-style-type: none"> - объем данных на телеграмму, не более • UDP <ul style="list-style-type: none"> - объем данных на телеграмму, не более <p>Количество соединений, не более:</p> <ul style="list-style-type: none"> • из них зарезервировано: <ul style="list-style-type: none"> - для PG функций связи - для HMI функций связи - для S7 функций связи - для открытых коммуникаций пользователя - для web связи • для других видов связи <p>Необходимое количество HMI соединений для связи:</p> <ul style="list-style-type: none"> • с одной панелью оператора серии: <ul style="list-style-type: none"> - SIMATIC Basic Panel - SIMATIC Comfort Panel • с одной системой визуализации: <ul style="list-style-type: none"> - SIMATIC WinCC RT Advanced - SIMATIC WinCC RT Professional <p>Встроенный веб-сервер:</p> <ul style="list-style-type: none"> • стандартные веб-страницы • конфигурируемые пользователем веб-страницы • страница связи с центром обновления встроенного программного обеспечения 	<p>Есть 8192 байта</p> <p>Есть 8192 байта</p> <p>Есть 1472 байта</p> <p>68</p> <p>4 12 8 8</p> <p>30 6 динамических соединений</p> <p>1 2</p> <p>2 3</p> <p>Есть Есть Есть</p>	<p>Есть 8192 байта</p> <p>Есть 8192 байта</p> <p>Есть 1472 байта</p> <p>68</p> <p>4 12 8 8</p> <p>30 6 динамических соединений</p> <p>1 2</p> <p>2 3</p> <p>Есть Есть Есть</p>
<p>Встроенные технологические функции</p> <p>Набор поддерживаемых функций:</p> <ul style="list-style-type: none"> • скоростной счет (HSC) • измерение частоты следования импульсов • импульсные входы • импульсные выходы • управление перемещением • ПИД регулирование <p>Функции скоростного счета:</p> <ul style="list-style-type: none"> • количество скоростных счетчиков (HSC), не более • диапазон счета • частота следования импульсов: <ul style="list-style-type: none"> - для входов Ia.0 ... Ia.5 - для входов Ia.6 ... Ib.5 - для входов сигнальной платы SB 1221/ SB 1223 • режимы работы счетчика: <ul style="list-style-type: none"> - входные сигналы <p>Импульсные входы:</p> <ul style="list-style-type: none"> • без сигнальной платы • с сигнальной платой • с формированием прерываний по фронтам входных сигналов: <ul style="list-style-type: none"> - без сигнальной платы - с сигнальной платой <p>Импульсные выходы:</p> <ul style="list-style-type: none"> • количество импульсных выходов, не более 	<p>Есть, с использованием встроенных дискретных входов или дискретных входов сигнальной платы</p> <p>Есть</p> <p>Есть Есть, с использованием дискретных выходов сигнальной платы Есть, до 8 осей на CPU Есть</p> <p>6, зависит от выбранного режима работы. В зависимости от выбранного режима один счетчик может использоваться для своей работы от 1 до 3 дискретных входов -2147483648 ... +2147483647</p> <p>100 кГц для 1-фазных, 80 кГц для 2-фазных входных сигналов 30 кГц для 1-фазных, 20 кГц для 2-фазных входных сигналов 200 кГц для 1-фазных, 160 кГц для 2-фазных входных сигналов</p> <p>Настраиваются на уровне каждого счетчика: счет, измерение частоты следования импульсов, измерение периода следования импульсов, управление перемещением Выбираются: 1-фазные, 2-фазные, A/B, A/B с прямыми и инверсными значениями</p> <p>Есть, 14 Есть, 18 Настраивается: по нарастающему и/или спадающему фронту сигнала</p> <p>Есть, 12 Есть, 16</p> <p>4, с сигнальной платой, зависит от выбранных режимов работы</p>	<p>или дискретных входов сигнальной платы</p> <p>Есть</p> <p>Есть Есть, встроенные</p> <p>Есть, до 8 осей на CPU Есть</p> <p>-2147483648 ... +2147483647</p> <p>Есть, 14 Есть, 18</p> <p>Есть, 12 Есть, 16</p> <p>4 встроенных, опциональное использование выходов сигнальной платы, зависит от выбранных режимов работы</p>

Программируемые контроллеры S7-1200

F-CPU

Центральные процессоры CPU 1215FC

SIMATIC CPU 1215FC	6ES7 215-1HF40-0XB0 DC/DC/RLY	6ES7 215-1AF40-0XB0 DC/DC/DC
<ul style="list-style-type: none"> частота следования выходных сигналов, не более: <ul style="list-style-type: none"> для встроенных выходов Qa.0 ... Qa.3 для встроенных выходов Qa.4 ... Qb.1 для выходов опциональной сигнальной платы настраиваемые режимы работы: <ul style="list-style-type: none"> широотно-импульсная модуляция (PWM) формирование последовательности импульсов (PTO) 	<ul style="list-style-type: none"> - - 30 кГц или 200 кГц, зависит от типа платы SB 1222/ SB 1223 <p>Есть</p> <p>Есть</p>	<ul style="list-style-type: none"> 100 кГц 30 кГц 30 кГц или 200 кГц, зависит от типа платы SB 1222/ SB 1223 <p>Есть</p> <p>Есть</p>
Встроенные дискретные входы Количество дискретных входов: <ul style="list-style-type: none"> количество изолированных групп входов полярность входных сигналов входная характеристика количество одновременно опрашиваемых входов: <ul style="list-style-type: none"> горизонтальная установка вертикальная установка Входное напряжение/ ток: <ul style="list-style-type: none"> номинальное значение сигнала низкого уровня, не более сигнала высокого уровня, не менее Длительно допустимое входное напряжение, не более Перенапряжение, не более Испытательное напряжение изоляции между входами и внутренней электроникой Время фильтрации входных сигналов Входы скоростного счета (HSC): <ul style="list-style-type: none"> напряжение входного сигнала высокого уровня частота следования входных сигналов для 100 кГц счетчиков: <ul style="list-style-type: none"> однофазных, не более двухфазных, не более частота следования входных сигналов для 30 кГц счетчиков: <ul style="list-style-type: none"> однофазных, не более дифференциальных, не более Длина кабеля, не более: <ul style="list-style-type: none"> экранированный кабель обычный кабель 	14 1 Любая, но одинаковая для всех входов одной группы Типа 1 по IEC 1131 7 при температуре до 60 °С, 14 при температуре до 55 °С 7 при температуре до 50 °С, 14 при температуре до 45 °С =24 В/ 4 мА =5 В/ 1 мА =15 В/ 2.5 мА =30 В =35 В в течение 0.5 с ~500 В в течение 1 минуты 0.1/ 0.2/ 0.4/ 0.8/ 1.6/ 3.2/ 6.4/ 10.0/ 12.8/ 20.0 мкс, 0.05/ 0.1/ 0.2/ 0.4/ 0.8/ 1.6/ 3.2/ 6.4/ 10.0/ 12.8/ 20.0 мс, настраивается для каждой группы из 4 входных каналов =15 ... 26 В 100 кГц для входов Ia.0 ... Ia.5 80 кГц для входов Ia.0 ... Ia.5 30 кГц для входов Ia.6 и Ib.5 20 кГц для входов Ia.6 и Ib.5 500 м для стандартных входов, 50 м для входов скоростных счетчиков 300 м для стандартных входов, не используется для входов технологических функций	14 1 Типа 1 по IEC 1131 =24 В/ 4 мА =5 В/ 1 мА =15 В/ 2.5 мА =30 В =35 В в течение 0.5 с ~500 В в течение 1 минуты =15 ... 26 В 100 кГц для входов Ia.0 ... Ia.5 80 кГц для входов Ia.0 ... Ia.5 30 кГц для входов Ia.6 и Ib.5 20 кГц для входов Ia.6 и Ib.5
Дискретные выходы Количество дискретных выходов: <ul style="list-style-type: none"> из них импульсных количество групп выходов тип выходов Количество выходов, одновременно находящихся в активном состоянии: <ul style="list-style-type: none"> горизонтальная установка, до 60 °С горизонтальная установка, до 55 °С вертикальная установка, до 50 °С вертикальная установка, до 45 °С Выходное напряжение: <ul style="list-style-type: none"> сигнала низкого уровня, не более сигнала высокого уровня, не менее Коммутационная способность выхода: <ul style="list-style-type: none"> при активной нагрузке при ламповой нагрузке Выходной ток: <ul style="list-style-type: none"> сигнала высокого уровня, номинальное значение сигнала низкого уровня, не более Ток утечки, не более Импульсный ток выхода, не более	10 - 2x 5 выходов Замыкающие контакты реле 5 10 5 10 =5 ... 30 В/ ~5 ... 250 В - - 2 А 30 Вт в цепи постоянного, 200 Вт в цепи переменного тока - - - 7 А через замкнутый контакт	10 4x 100 кГц 1x 10 выходов Транзисторные ключи MOSFET 5 10 5 10 =24 В (=20.4 ... 28.8 В) =0.1 В =20 В 0.5 А 5 Вт 0.5 А 0.1 мА 10 мкА 8 А в течение 100 мс

Программируемые контроллеры S7-1200

F-CPU

Центральные процессоры CPU 1215FC

SIMATIC CPU 1215FC	6ES7 215-1HF40-0XB0 DC/DC/RLY	6ES7 215-1AF40-0XB0 DC/DC/DC
<p>Сопrotивление активного выходного канала, не более</p> <p>Защита от перегрузки</p> <p>Испытательное напряжение изоляции:</p> <ul style="list-style-type: none"> • между выходами и внутренней электро-никой • разомкнутого контакта реле <p>Ограничение коммутационных перенапряжений до уровня</p> <p>Задержка переключения при активной нагрузке, не более:</p> <ul style="list-style-type: none"> • от высокого к низкому уровню • от низкого к высокому уровню <p>Количество циклов срабатывания контактов реле</p> <p>Коммутационная способность и типовое количество циклов срабатывания контактов:</p> <ul style="list-style-type: none"> • при активной нагрузке: <ul style="list-style-type: none"> - =24 В/ 2.0 А - =24 В/ 1.0 А - =24 В/ 0.5 А - ~48 В/ 1.5 А - ~60 В/ 1.5 А - ~120 В/ 2.0 А - ~120 В/ 1.0 А - ~120 В/ 0.5 А - ~230 В/ 2.0 А - ~230 В/ 1.0 А - ~230 В/ 0.5 А • при индуктивной нагрузке по IEC 947-5-1 DC13/ AC15: <ul style="list-style-type: none"> - =24 В/ 2.0 А - =24 В/ 1.0 А - =24 В/ 0.5 А - ~24 В/ 1.5 А - ~48 В/ 1.5 А - ~60 В/ 1.5 А - ~120 В/ 2.0 А - ~120 В/ 1.0 А - ~120 В/ 0.5 А - ~230 В/ 2.0 А - ~230 В/ 1.0 А - ~230 В/ 0.5 А <p>Частота переключения релейных выходов при активной нагрузке</p> <p>Частота переключения импульсных выходов при активной нагрузке, не более</p> <p>Реакция на остановку центрального процессора</p> <p>Длина кабеля, не более:</p> <ul style="list-style-type: none"> • экранированный кабель • обычный кабель 	<p>0.2 Ом (замкнутый контакт)</p> <p>Нет, обеспечивается внешними цепями</p> <p>~1500 В в течение 1 минуты (контакт - обмотка реле), сопротивление новой изоляции на менее 100 МОм</p> <p>~750 В в течение 1 минуты</p> <p>-</p> <p>10 мс</p> <p>10 мс</p> <p>Механических: 10 000 000</p> <p>Электрических: 100 000 при номинальной нагрузке</p> <p>100 000</p> <p>200 000</p> <p>1 000 000</p> <p>1 500 000</p> <p>1 500 000</p> <p>1 000 000</p> <p>1 500 000</p> <p>2 000 000</p> <p>1 000 000</p> <p>1 500 000</p> <p>2 000 000</p> <p>1 000 000</p> <p>2 000 000</p> <p>50 000</p> <p>100 000</p> <p>500 000</p> <p>1 000 000</p> <p>1 000 000</p> <p>1 000 000</p> <p>700 000</p> <p>1 000 000</p> <p>1 500 000</p> <p>700 000</p> <p>1 000 000</p> <p>1 500 000</p> <p>1 000 000</p> <p>1 Гц</p> <p>-</p> <p>500 м</p> <p>150 м</p>	<p>0.6 Ом</p> <p>~500 В в течение 1 минуты</p> <p>-</p> <p>U_{L+} - 48 В, рассеиваемая мощность 1 Вт</p> <p>1 мкс (Qa.0 ... Qa.3), 200 мкс (Qa.4 ... Qb.1)</p> <p>3 мкс ((Qa.0 ... Qa.3), 50 мкс (Qa.4 ... Qb.1)</p> <p>-</p> <p>-</p> <p>-</p> <p>-</p> <p>-</p> <p>-</p> <p>-</p> <p>-</p> <p>-</p> <p>-</p> <p>-</p> <p>-</p> <p>-</p> <p>-</p> <p>-</p> <p>-</p> <p>-</p> <p>-</p> <p>100 кГц</p> <p>Сохранение текущего состояния для всех выходов или перевод в заданное состояние каждого выхода, настраивается</p> <p>500 м</p> <p>150 м</p>
<p>Аналоговые входы</p> <p>Количество аналоговых входов</p> <p>Диапазоны изменения входных сигналов:</p> <ul style="list-style-type: none"> • входное сопротивление канала, не менее • разрешение • цифровое представление полной шкалы (слово данных) <p>Выход за границы диапазона:</p> <ul style="list-style-type: none"> • цифровое представление (слово данных) <p>Переполнение:</p> <ul style="list-style-type: none"> • цифровое представление (слово данных) <p>Максимальное входное напряжение</p> <p>Фильтрация (сглаживание)</p> <p>Частота подавления помех/ время интегрирования</p>	<p>2</p> <p>0...10 В</p> <p>100 кОм</p> <p>10 бит</p> <p>0 ... 27648</p> <p>10.001 ... 11.759 В</p> <p>27649 ... 32511</p> <p>11.760 ... 11.852 В</p> <p>32512 ... 32767</p> <p>=35 В</p> <p>Настраивается: отсутствует (1 цикл)/ слабая (4 цикла)/ средняя (16 циклов)/ сильная (32 цикла)</p> <p>Настраивается: 60 Гц/ 16.7 мс; 50 Гц/ 20 мс; 10 Гц/ 100 мс</p>	<p>2</p> <p>0...10 В</p> <p>100 кОм</p> <p>10 бит</p> <p>0 ... 27648</p> <p>10.001 ... 11.759 В</p> <p>27649 ... 32511</p> <p>11.760 ... 11.852 В</p> <p>32512 ... 32767</p> <p>=35 В</p>

Программируемые контроллеры S7-1200

F-CPU

Центральные процессоры CPU 1215FC

SIMATIC CPU 1215FC	6ES7 215-1HF40-0XB0 DC/DC/RLY	6ES7 215-1AF40-0XB0 DC/DC/DC
Время выборки при частоте подавления помех	4.17 мс при 60 Гц/ 5 мс при 50 Гц/ 25 мс при 10 Гц	
Точность преобразования	±3.0 % по отношению к конечной точке шкалы при температуре +25 °С; ±3.5 % по отношению к конечной точке шкалы в диапазоне температур 0 ... +55 °С	
Длина экранированного кабеля, не более	100 м, витая пара	100 м, витая пара
Аналоговые выходы		
Количество аналоговых выходов	2	2
Диапазоны изменения входных сигналов:	0...20 мА	0...20 мА
• разрешение	10 бит	10 бит
• цифровое представление полной шкалы (слово данных)	0 ... 27648	0 ... 27648
Выход за границы диапазона:	20.01 ... 23.52 мА, сопротивление нагрузки до 400 Ом	20.01 ... 23.52 мА, сопротивление нагрузки до 400 Ом
• цифровое представление (слово данных)	27649 ... 32511	27649 ... 32511
Переполнение:	32512 ... 32767	32512 ... 32767
Сопротивление нагрузки, не более	500 Ом	500 Ом
Точность преобразования	±3.0 % по отношению к конечной точке шкалы при температуре +25 °С; ±3.5 % по отношению к конечной точке шкалы в диапазоне температур 0 ... +60 °С	±3.0 % по отношению к конечной точке шкалы при температуре +25 °С; ±3.5 % по отношению к конечной точке шкалы в диапазоне температур 0 ... +60 °С
Время установки выходного сигнала	2 мс	2 мс
Длина экранированного кабеля, не более	100 м, витая пара	100 м, витая пара
Программирование		
Инструментальные средства проектирования	STEP 7 (TIA Portal) от V13 SP1 + STEP 7 Safety от V13 SP1	STEP 7 (TIA Portal) от V13 SP1 + STEP 7 Safety от V13 SP1
Языки программирования:	Есть, для стандартной и F секции программы Есть, для стандартной и F секции программы Нет Есть, для стандартной секции программы Есть	Есть, для стандартной и F секции программы Есть, для стандартной и F секции программы Нет Есть, для стандартной секции программы Есть
Конфигурируемый мониторинг времени цикла выполнения программы	Есть	Есть
Условия эксплуатации		
Диапазон температур:		
• рабочий	0 ... +55 °С	0 ... +55 °С
- горизонтальная установка	0 ... +45 °С	0 ... +45 °С
- вертикальная установка	-40 ... +70 °С	-40 ... +70 °С
• хранения и транспортировки	Смотри таблицу общих технических данных во введении к данной главе каталога	Смотри таблицу общих технических данных во введении к данной главе каталога
Прочие условия		
Конструкция		
Габариты (Ш x В x Г) в мм	130x 100x 75	130x 100x 75
Масса, приблизительно	550 г	520 г

Схемы подключения внешних цепей

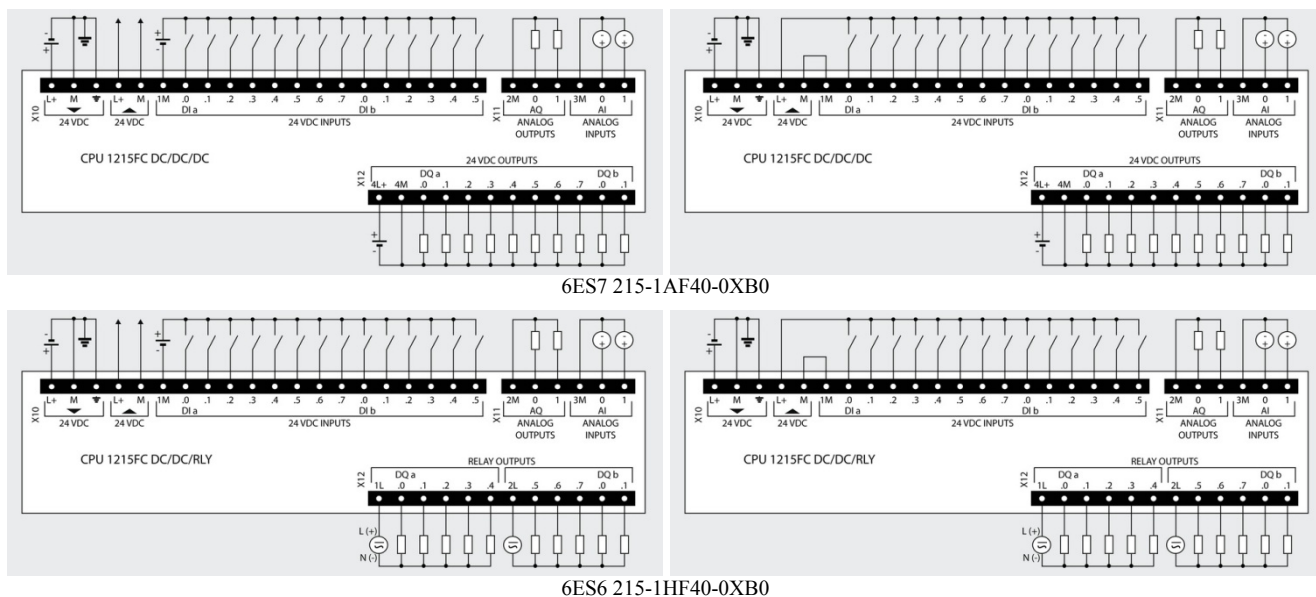

Замечания:

- Если встроенный блок питания =24 В не используется, то контакт М рекомендуется соединять с точкой заземления профильной шины.

Программируемые контроллеры S7-1200

F-CPU

Центральные процессоры CPU 1215FC

- При необходимости полярность подключения блока питания датчиков может быть изменена на противоположную ("плюс" блока питания датчиков подключается к контакту 1M терминального блока X10).

Данные для заказа

Описание	Заказной номер	Описание	Заказной номер
<p>SIMATIC CPU 1215FC центральный процессор для стандартных промышленных условий эксплуатации, диапазон рабочих температур от 0 до +55 °С. Рабочая память 150 Кбайт; загружаемая память 4 Мбайт; 1x PROFINET, 2x RJ45, 10/100 Мбит/с; отсек для установки карты SIMATIC Memory Card; отсек для установки сигнальной/ коммуникационной платы; подключение до трех коммуникационных и до восьми сигнальных модулей; скоростной счет: 3x100 кГц + 3x 30 кГц; два аналоговых входа 0...10 В; два аналоговых выхода 0...20 мА; четырнадцать дискретных входов =24 В;</p> <ul style="list-style-type: none"> • напряжение питания =24 В; десять дискретных выходов =24 В/0.5 А, из них четыре импульсных выходы до 100 кГц • напряжение питания =24 В; десять дискретных выходов с замыкающими контактами реле, =5...30 В/~5...250 В, до 2 А на контакт 	<p>6ES7 215-1AF40-0XB0</p> <p>6ES7 215-1HF40-0XB0</p>	<p>STEP 7 Safety Advanced V14 инструментальные средства разработки приложений противоаварийной защиты и обеспечения безопасности с использованием компонентов SIMATIC S7-300F/ S7-400F/ S7-1200F/ S7-1500F/ WinAC RTX F/ ET 200; английский и немецкий язык; работа под управлением STEP 7 Professional V14; CD с программным обеспечением и электронной документацией; USB Stick с лицензионным ключом плавающей лицензии для одного пользователя</p> <p>SIMATIC CB 1241 RS 485 коммуникационная плата для стандартных промышленных условий эксплуатации, диапазон рабочих температур от -20 до +60 °С. Для установки РП соединений, с одним встроенным интерфейсом RS 485</p> <p>SIMATIC SB 1221 сигнальная плата ввода дискретных сигналов для эксплуатации в стандартных промышленных условиях, диапазон рабочих температур от -20 до +60 °С. Ввод потенциальных или импульсных сигналов, следующих с частотой до 200 кГц,</p> <ul style="list-style-type: none"> • 4 входа =5 В • 4 входа =24 В <p>SIMATIC SB 1222 сигнальная плата вывода дискретных сигналов для эксплуатации в стандартных промышленных условиях. Вывод потенциальных или импульсных сигналов, следующих с частотой до 200 кГц, диапазон рабочих температур от -20 до +60 °С</p> <ul style="list-style-type: none"> • 4 выхода =5 В/ 0.1 А • 4 выхода =24 В/ 0.1 А <p>SIMATIC SB 1223 сигнальная плата ввода-вывода дискретных сигналов для стандартных промышленных условий эксплуатации. Ввод и вывод потенциальных или импульсных сигналов, следующих с частотой до 200 кГц. Диапазон рабочих температур</p> <ul style="list-style-type: none"> • от 0 до +55 °С <ul style="list-style-type: none"> - 2 входа =24 В, 30 кГц + 2 выхода =24 В/ 0.1 А, 20 кГц • от -20 до +60 °С <ul style="list-style-type: none"> - 2 входа =5 В, 200 кГц + 2 выхода =5 В/ 0.1 А, 200 кГц - 2 входа =24 В, 200 кГц + 2 выхода =24 В/ 0.1 А, 200 кГц <p>SIMATIC SB 1231 сигнальная плата ввода аналоговых сигналов для стандартных промышленных условий эксплуатации, диапазон рабочих температур от -20 до +60 °С. Один аналоговый вход ±10 В/ 12 бит или 0...20 мА/ 11 бит</p> <p>SIMATIC SB 1231 TC сигнальная плата измерения температуры с помощью термпары для стандартных промышленных условий эксплуатации, диапазон рабочих температур от -20 до +60 °С. Один аналоговый вход ±80 мВ/ 15 бит + знаковый разряд; или термпары типа J, K, T, E, R, S, N, C, TXK/XK(L)</p>	<p>6ES7 833-1FA14-0YA5</p> <p>6ES7 241-1CH30-1XB0</p> <p>6ES7 221-3AD30-0XB0 6ES7 221-3BD30-0XB0</p> <p>6ES7 222-1AD30-0XB0 6ES7 222-1BD30-0XB0</p> <p>6ES7 223-0BD30-0XB0</p> <p>6ES7 223-3AD30-0XB0 6ES7 223-3BD30-0XB0</p> <p>6ES7 231-4HA30-0XB0</p> <p>6ES7 231-5QA30-0XB0</p>
<p>SIMATIC Memory Card карта памяти для центральных процессоров S7-1x00; 3.3 В Flash; для расширения загружаемой памяти; емкость</p> <ul style="list-style-type: none"> • 4 Мбайт • 12 Мбайт • 24 Мбайт • 256 Мбайт • 2 Гбайт • 32 Гбайт 	<p>6ES7 954-8LC02-0AA0</p> <p>6ES7 954-8LE02-0AA0</p> <p>6ES7 954-8LF02-0AA0</p> <p>6ES7 954-8LL02-0AA0</p> <p>6ES7 954-8LP02-0AA0</p> <p>6ES7 954-8LT02-0AA0</p>		
<p>Программное обеспечение SIMATIC STEP 7 Basic V14 инструментальные средства программирования и конфигурирования контроллеров SIMATIC S7-1200 и панелей операторов SIMATIC Basic Panel; английский, немецкий, французский, испанский, итальянский и китайский язык; работа под управлением 64-разрядных операционных систем Windows 7 Professional/ Enterprise/ Ultimate и Windows 8.1 Professional/ Enterprise; DVD с программным обеспечением и электронной документацией; USB Stick с лицензионным ключом плавающей лицензии для одного пользователя</p>	6ES7 822-0AA04-0YA5		
<p>STEP 7 Safety Basic V14 инструментальные средства разработки приложений противоаварийной защиты и обеспечения безопасности с использованием компонентов SIMATIC S7-1200F/ ET 200; английский и немецкий язык; работа под управлением STEP 7 Basic V14; CD с программным обеспечением и электронной документацией; USB Stick с лицензионным ключом плавающей лицензии для одного пользователя</p>	6ES7 833-1FB14-0YA5		
<p>Программное обеспечение SIMATIC STEP 7 Professional V14 инструментальные средства программирования и конфигурирования контроллеров SIMATIC S7-1200/ S7-1500/ S7-300/ S7-400/ WinAC, станций ET 200 с IM-CPU и панелей операторов SIMATIC Basic Panel; английский, немецкий, французский, испанский, итальянский и китайский язык; работа под управлением 64-разрядных операционных систем Windows 7 Professional/ Enterprise/ Ultimate и Windows 8.1 Professional/ Enterprise; DVD с программным обеспечением и электронной документацией; USB Stick с лицензионным ключом плавающей лицензии для одного пользователя</p>	6ES7 822-1AA04-0YA5		

Программируемые контроллеры S7-1200

F-CPU

Центральные процессоры CPU 1215FC

Описание	Заказной номер	Описание	Заказной номер
SIMATIC SB 1231 RTD сигнальная плата измерения температуры с помощью термометра сопротивления для стандартных промышленных условий эксплуатации, диапазон рабочих температур от -20 до +60 °С. Один аналоговый вход для подключения датчика Pt 10/100/ 200/ 500/ 1000, Ni 100/ 120/ 200/ 500/ 1000, LG-Ni 1000, Cu 10/ 50/ 100 разрешение 15 бит + знаковый разряд	6ES7 231-5PA30-0XB0	Инструмент IE FC для разделки IE TP FC кабелей для быстрого удаления изоляции и внешнего экрана с кабелей Industrial Ethernet FC	6GK1 901-1GA00
SIMATIC SB 1232 сигнальная плата вывода аналоговых сигналов для стандартных промышленных условий эксплуатации, диапазон рабочих температур от -20 до +60 °С. Один аналоговый выход ±10 В/ 12 бит или 0...20 мА/ 11 бит <ul style="list-style-type: none"> от -20 до +60 °С от -25 до +55 °С 	6ES7 232-4HA30-0XB0 6AG1 232-4HA30-4XB0 6AG1 232-4HA30-5XB0	Штекер SIMATIC NET, IE FC RJ45 для стандартных промышленных условий эксплуатации, диапазон рабочих температур от -20 до +70 °С; для подключения модулей с встроенным интерфейсом RJ45 к PROFINET/ Industrial Ethernet; 10/100 Мбит/с; для установки на IE FC TP кабель 2x2; подключение кабеля методом прокалывания изоляции жил; металлический корпус <ul style="list-style-type: none"> осевой (180 °) отвод кабеля: <ul style="list-style-type: none"> 1 штука 10 штук 50 штук отвод кабеля под углом 145 °: <ul style="list-style-type: none"> 1 штука 10 штук 50 штук 	6GK1 901-1BB10-2AA0 6GK1 901-1BB10-2AB0 6GK1 901-1BB10-2AE0
Плата буферной батареи ВВ 1297 для защиты часов реального времени от перебоев в питании контроллера; установка в отсеке для сигнальных/ коммуникационных плат; работа с CPU от V3.0 и выше; без элемента питания CR1025	6ES7 297-0AX30-0XA0	Розетка IE FC RJ45 для подключения к Industrial Ethernet станций с интерфейсом RJ45; интерфейс подключения IE TP FC кабеля 2x2 методом прокалывания изоляции жил; гнездо RJ45 для подключения TP корда	6GK1 901-1BB30-0AA0 6GK1 901-1BB30-0AB0 6GK1 901-1BB30-0AE0
Кабель IE FC TP 2x2 промышленная экранированная 4-жильная витая пара для PROFINET/ Industrial Ethernet с поддержкой технологии FastConnect (быстрая разделка) <ul style="list-style-type: none"> стандартный IE FC TP кабель (тип А) общего назначения, поставка по метражу отрезками длиной от 20 до 1000 м гибкий IE FC TP кабель (тип С) для подключения аппаратуры, расположенной на подвижных частях, поставка по метражу отрезками длиной от 20 до 1000 м морской IE FC TP кабель (тип В) для применения на судах и в береговых установках, поставка по метражу отрезками длиной от 20 до 1000 м 	6XV1 840-2АН10 6XV1 840-3АН10 6XV1 840-4АН10		

Обзор

Все центральные процессоры S7-1200 оснащены встроенной энергонезависимой загрузочной памятью и способны функционировать без карты памяти SIMATIC Memory Card (SMC). В то же время карты памяти SMC могут использоваться для увеличения объема загрузочной памяти центрального процессора. Например, для сохранения данных пользовательских веб-страниц и/или архивирования больших объемов данных.

SIMATIC Memory Card – это предварительно отформатированная (FAT32) SD карта, совместимая с файловой системой Windows. Операции записи и считывания информации могут выполняться с помощью стандартного считывателя SD карт компьютера или программатора. Например, с помощью Windows Explorer.

SIMATIC Memory Card имеют модификации с различным объемом памяти и находят применение:



- в качестве транспортируемых носителей данных;
- в качестве загрузочной памяти центрального процессора S7-1200/ S7-1500;
- для обновления встроенного программного обеспечения аппаратуры контроллера.

Коммерческие SD карты в контроллере использоваться не могут.

Папки и файлы

На карте памяти SIMATIC Memory Card могут располагаться следующие папки и файлы:

- Папка FWUPDATE.S7S с файлами обновления встроенного программного обеспечения модулей контроллера.
- Папка SIMATIC.S7S с программой пользователя (OB, FC, FB, DB, системные блоки, проектные данные).
- Папка SIMATIC.HMI с данными системы человеко-машинного интерфейса.
- Папка DataLogs с архивируемыми данными.
- Папка Recipes с файлами рецептов.

- Файл S7_JOB.S7S с данными проекта.
- Файлы SIMATIC.HMI\Backup*.psb с резервными копиями данных панелей операторов.
- Защищенные файлы SIMATIC\HMI_Backups_DMS.bin, необходимые для использования резервных копий данных панелей операторов в TIA Portal.
- Защищенный системный файл _LOG_, необходимый для использования карты памяти.
- Защищенный системный файл crdinfo.bin необходимый для использования карты памяти.
- Другие файлы в различных форматах (*.pdf, *.txt, *.csv, ...).

Особенности

Защита программных блоков

Программные блоки могут быть привязаны к серийному номеру карты памяти. Эти операции выполняются в среде STEP 7 выбором пункта “Bind to serial number of the SIMATIC memory card” в свойствах соответствующего программного блока.

В дальнейшем данный программный блок может запускаться только с карты памяти с соответствующим серийным номером.

Извлечение карты памяти

Извлечение карты памяти из контроллера должно выполняться только после отключения его питания или перевода центрального процессора в состояние STOP. В случае перевода CPU в состояние STOP перед удалением карты необходимо убедиться в отсутствии процессов записи/ считывания данных с карты. Для предотвращения подобных ситуаций может потребоваться отключение всех коммуникационных соединений. В противном случае некоторые данные могут быть безвозвратно потеряны.

Перед извлечением карты памяти из считывателя программатора/ компьютера необходимо выполнить команду “Eject” (извлечение).

Удаление данных

Удаление данных с карты памяти SIMATIC Memory Card может выполняться двумя способами:



- Удалением файлов с помощью Windows Explorer. Этим способом могут быть удалены все файлы за исключением файлов _LOG_ и crdinfo.bin, которые необходимы центральному процессору для работы с картой. Удаление этих файлов исключает возможность дальнейшего использования карты памяти в программируемом контроллере. Восстановить работоспособность карты памяти можно только после ее форматирования в среде STEP 7.
- Форматированием карты с помощью инструментальных средств STEP 7. Такое форматирование выполняется только в центральном процессоре. Форматирование SIMATIC Memory Card утилитами Windows приводит к потере ее работоспособности в программируемом контроллере S7-1200/ S7-1500.

Программируемые контроллеры S7-1200

Центральные процессоры

Карты памяти SIMATIC Memory Card

Срок службы

При температуре до 60 °С карта памяти SIMATIC Memory Card допускает выполнять до 100000 циклов удаления/записи данных.

Тип карты

После установки SIMATIC Memory Card в считыватель программатора, обращения к считывателю и свойствам карты памяти появляется возможность выбора дальнейших вариантов ее использования:

- Program card
для использования карты памяти в режиме загрузочной памяти центрального процессора и хранения всего проекта STEP 7. В этом случае на карте памяти создается папка SIMATIC.S7S.
- Firmware update card
для использования карты памяти для обновления встроенного программного обеспечения модулей контроллера. В этом случае на карте памяти создается папка FWUPDATE.S7S.

Данные для заказа

Описание	Заказной номер	Описание	Заказной номер
SIMATIC Memory Card карта памяти для центральных процессоров S7-1x00; 3.3 В Flash; для расширения загружаемой памяти; емкость <ul style="list-style-type: none"> • 4 Мбайт • 12 Мбайт 	6ES7 954-8LC02-0AA0 6ES7 954-8LE02-0AA0	<ul style="list-style-type: none"> • 24 Мбайт • 256 Мбайт • 2 Гбайт • 32 Гбайт 	6ES7 954-8LF02-0AA0 6ES7 954-8LL02-0AA0 6ES7 954-8LP02-0AA0 6ES7 954-8LT02-0AA0

Сигнальные модули



Сигнальные модули позволяют адаптировать аппаратуру контроллера к требованиям решаемых задач и увеличивать количество каналов ввода-вывода, обслуживаемых одним центральным процессором. Для этой цели могут быть использованы:

- сигнальные модули стандартного назначения:
 - 8- и 16-канальные модули ввода дискретных сигналов SM 1221,
 - 8- и 16-канальные модули вывода дискретных сигналов SM 1222,
 - 16- и 32-канальные модули ввода-вывода дискретных сигналов SM 1223,
 - 4- и 8-канальные модули ввода аналоговых сигналов SM 1231,
 - 4- и 8-канальные модули измерения температуры SM 1231 RTD и SM 1231 TC,
 - 2- и 4-канальные модули вывода аналоговых сигналов SM 1232,
 - 6-канальный модуль ввода-вывода аналоговых сигналов (4AI + 2 AQ) SM 1234.
- сигнальные модули SM 1226 для построения систем обеспечения безопасности (F модули):

- F модуль ввода дискретных сигналов F-DI 16x 24 VDC,
- F модуль вывода дискретных сигналов F-DQ 4x 24 VDC,
- F модуль вывода дискретных сигналов F-DQ 2x Relay.

Все сигнальные модули выпускаются в пластиковых корпусах со степенью защиты IP20, которые могут монтироваться на стандартную 35-мм профильную шину DIN с креплением защелками или на вертикальную плоскую поверхность с креплением винтами. Второй вариант крепления рекомендуется для установок с повышенными вибрационными и ударными нагрузками.

Подключение к соседним модулям производится с помощью выдвигного соединителя, который вмонтирован в каждый модуль.

Внешние цепи подключаются через съемные терминальные блоки с контактами под винт, закрытые защитными изолирующими крышками. Применение съемных терминальных блоков позволяет производить замену модулей без демонтажа их внешних цепей.

Терминальные блоки включены в комплект поставки каждого сигнального модуля.

Все сигнальные модули поддерживают программную настройку своих параметров и функции обновления встроенного программного обеспечения.

Сигнальные модули устанавливаются справа от центрального процессора. Центральный процессор CPU 1211C интерфейса подключения сигнальных модулей не имеет.













Полноценная поддержка всех функций F модулей обеспечивается только в контроллерах S7-1200 с F-CPU.

6ES7 221-1BF32-0XB0 SM 1221: DI 8x24 VDC	6ES7 221-1BH32-0XB0 SM 1221: DI 16x24 VDC	6ES7 222-1BF32-0XB0 SM 1222: DQ 8x24 VDC/ 0.5 A	6ES7 222-1BH32-0XB0 SM 1222: DQ 16x24 VDC/ 0.5 A
			
Модули ввода дискретных сигналов. Преобразование входных дискретных сигналов контроллера во внутренние логические сигналы CPU		Модули вывода дискретных сигналов. Преобразование внутренних логических сигналов CPU в выходные дискретные сигналы контроллера	
8 входов =24 В 2 изолированных группы по 4 входа Любая полярность входных сигналов, но одинаковая для всех входов группы	16 входов =24 В 4 изолированных группы по 4 входа	8 выходов на основе транзисторных ключей, =24 В/ 0.5 А 1 группа с 8 выходами	16 выходов на основе транзисторных ключей, =24 В/ 0.5 А 1 группа с 16 выходами
6ES7 222-1HF32-0XB0 SM 1222: DQ 8x Relay, NO, 2 A	6ES7 222-1XF32-0XB0 SM 1222: DQ 8x Relay, CO, 2 A	6ES7 222-1HH32-0XB0 SM 1222: DQ 16x Relay, NO, 2 A	
			
Модули вывода дискретных сигналов. Преобразование внутренних логических сигналов CPU в выходные дискретные сигналы контроллера			
8 выходов с замыкающими контактами реле, =5...30 В/ ~5 ... 250 В/ 2 А 1 группа с 3 выходами + 1 группа с 5 выходами	8 выходов с переключающими контактами реле, =5...30 В/ ~5 ... 250 В/ 2 А 8 независимых выходов	16 выходов с замыкающими контактами реле, =5...30 В/ ~5 ... 250 В/ 2 А 4 группы по 4 выхода	

Программируемые контроллеры S7-1200

Сигнальные модули и платы

Общие сведения

6ES7 223-1BH32-0XB0 SM 1223: DI 8x24 VDC + DQ 8x24 VDC/ 0.5 A	6ES7 223-1BL32-0XB0 SM 1223: DI 16x24 VDC + DQ 16x24 VDC/ 0.5 A	6ES7 223-1QH32-0XB0 SM 1223: DI 8x120/230 VAC + DQ 8x Relay, NO, 2 A	6ES7 223-1PH32-0XB0 SM 1223: DI 8x24 VDC + DQ 8x Relay, NO, 2 A	6ES7 223-1PL32-0XB0 SM 1223: DI 16x24 VDC + DQ 16x Relay, NO, 2 A
				
Модули ввода-вывода дискретных сигналов. Преобразование входных дискретных сигналов контроллера во внутренние логические сигналы CPU. Преобразование внутренних логических сигналов CPU в выходные дискретные сигналы контроллера				
8 входов =24 В 2 группы по 4 входа	16 входов =24 В 2 группы по 8 входов	8 входов ~120/230 В 2 группы по 4 входа	8 входов =24 В 2 группы по 4 входа	16 входов =24 В 2 группы по 8 входов
8 выходов на основе транзисторных ключей, =24 В/ 0.5 А 1 группа с 8 выходами	16 выходов =24 В/ 0.5 А 1 группа с 16 выходами	8 выходов с замыкающими контактами реле, =5...30 В/ ~5 ... 250 В/ 2 А 1 группа с 3 выходами + 1 группа с 5 выходами	8 выходов =5...30 В/ ~5 ... 250 В/ 2 А 1 группа с 3 выходами + 1 группа с 5 выходами	16 выходов 4 группы по 4 выхода
6ES7 231-4HD32-0XB0 SM 1231: AI 4x13 bit	6ES7 231-4HF32-0XB0 SM 1231: AI 8x13 bit	6ES7 231-5ND32-0XB0 SM 1231: AI 4x16 bit	6ES7 238-5XA32-0XB0 SM 1238: Energy Meter 480V AC	
				
Модуль ввода аналоговых сигналов	Модуль ввода аналоговых сигналов	Модуль ввода аналоговых сигналов	Модуль измерения параметров электроэнергии в 1-, 2- и 3-фазных сетях переменного тока	
Аналого-цифровое преобразование входных аналоговых сигналов контроллера и формирование цифровых величин, используемых CPU				
4 входа ±10 В, ±5 В, ±2.5 В, 0 ... 20 мА или 4 ... 20 мА 13 бит	8 входов ±10 В, ±5 В, ±2.5 В, 0 ... 20 мА или 4 ... 20 мА 13 бит	4 входа ±10 В, ±5 В, ±2.5 В, ±1.25 В или 0 ... 20, 4 ... 20 мА 16 бит		
6ES7 232-4HB32-0XB0 SM 1232: AQ 2x14 bit	6ES7 232-4HD32-0XB0 SM 1232: 4x14 bit	6ES7 234-4HE32-0XB0 SM 1234: AI 4x13 bit + AQ 2x14 bit		
				
Модуль вывода аналоговых сигналов.	Модуль вывода аналоговых сигналов.	Модуль ввода-вывода аналоговых сигналов.		
Цифро-аналоговое преобразование цифровых величин CPU в выходные аналоговые сигналы контроллера				
2 выхода ±10 В или 0 ... 20 мА 14 бит	4 выхода ±10 В или 0 ... 20 мА 14 бит	2 выхода ±10 В или 0 ... 20 мА 14 бит		
-	-	Аналого-цифровое преобразование входных аналоговых сигналов контроллера и формирование цифровых величин, используемых CPU		
-	-	4 входа		
-	-	±10 В, ±5 В, ±2.5 В или 0 ... 20 мА		
-	-	13 бит		

Программируемые контроллеры S7-1200

Сигнальные модули и платы

Общие сведения

6ES7 231-5PD32-0XB0 SM 1231 RTD: 4x16 bit	6ES7 231-5PF32-0XB0 SM 1231 RTD: 8x16 bit	6ES7 231-5QD32-0XB0 SM 1231 TC: 4x16 bit	6ES7 231-5QF32-0XB0 SM 1231 TC: 8x16 bit
			
Модуль измерения температуры. Преобразование входных аналоговых сигналов контроллера в цифровые значения соответствующих технологических параметров. Поддержка ГОСТ-совместимых диапазонов.			
4 входа Pt10, Pt50, Pt100, Pt200, Pt500, Pt1000, Ni100, Ni120, Ni200, Ni500, Ni1000, Cu10, Cu50, Cu100, LG-Ni1000, 150 Ом, 300 Ом, 600 Ом 16 бит	8 входов 16 бит	4 входа Термопары типов C, E, J, K, N, R, S, T, TXK/XK(L); ±80 мВ 16 бит	8 входов 16 бит

6ES7 226-6BA40-0XB0 SM 1226: F-DI 16x 24 VDC	6ES7 226-6DA40-0XB0 SM 1226: F-DQ 4x 24VDC	6ES7 226-6RA40-0XB0 SM 1226: F-DQ 2x Relay
		
F модуль ввода дискретных сигналов Работа под управлением F-CPU 16 F-входов =24 В	F модуль ввода аналоговых сигналов Работа под управлением F-CPU 4 F-выхода =24 В	Модуль ввода аналоговых сигналов Работа под управлением F-CPU 2 F-выхода на основе реле

Сигнальные платы

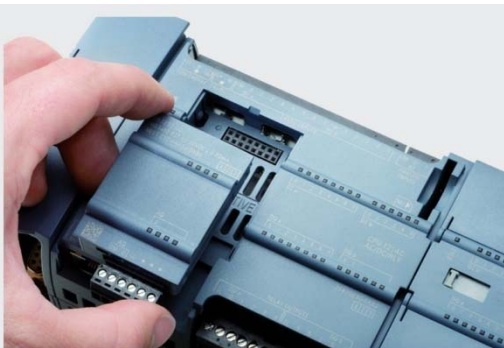

Увеличение каналов ввода-вывода центрального процессора без изменения его установочных размеров. Для этой цели могут быть использованы:

- 4-канальные сигнальные платы ввода дискретных сигналов SB 1221,
- 4-канальные сигнальные платы вывода дискретных сигналов SB 1222,
- 4-канальные сигнальные платы ввода-вывода дискретных сигналов SB 1223,
- 1-канальная сигнальная плата ввода аналоговых сигналов SB 1231,
- 1-канальная сигнальная плата измерения температуры с помощью термометров сопротивления SB 1231 RTD,

- 1-канальная сигнальная плата измерения температуры с помощью термопар SB 1231 TC,
- 1-канальная сигнальная плата вывода аналоговых сигналов SB 1232.

Все сигнальные платы выпускаются в пластиковых корпусах и устанавливаются в специальный отсек на фронтальной панели центрального процессора S7-1200 любого типа. На один центральный процессор может быть установлена только одна сигнальная плата.

Сигнальные платы оснащены разъемом для подключения к внутренней шине контроллера, а также съемным терминальным блоком с контактами под винт для подключения внешних цепей. Питание электроники сигнальной платы напряжением =5 В осуществляется от внутренней шины контроллера. Питание внешних цепей производится от внешнего блока питания. В рабочем состоянии терминальный блок закрыт защитной изолирующей крышкой центрального процессора. Применение съемных терминальных блоков позволяет производить замену сигнальных плат без демонтажа их внешних цепей.











На лицевой панели сигнальной платы расположены светодиоды индикации состояний внешних цепей. Состав светодиодов зависит от типа конкретной сигнальной платы.

Все сигнальные платы допускают программную настройку своих параметров. Набор настраиваемых параметров зависит от типа используемой сигнальной платы.

Программируемые контроллеры S7-1200

Сигнальные модули и платы

Общие сведения

6ES7 221-3BD30-0XB0 SB 1221: DI 4x24 VDC 200kHz	6ES7 221-3AD30-0XB0 SB 1221: DI 4x5 VDC 200kHz	6ES7 232-1BD30-0XB0 SB 1222: DQ 4x24 VDC/ 0.1 A 200kHz	6ES7 232-1AD30-0XB0 SB 1222: DQ 4x5 VDC/ 0.1 A 200kHz
			
Плата ввода дискретных сигналов. Преобразование входных дискретных сигналов контроллера во внутренние логические сигналы CPU		Плата вывода дискретных сигналов. Преобразование внутренних логических сигналов CPU в выходные дискретные сигналы контроллера	
4 дискретных входа =24 В	4 дискретных входа =5 В	4 дискретных выхода =24 В/0.1 А	4 дискретных выхода =5 В/0.1 А
Ввод импульсных сигналов, следующих с частотой до 200 кГц		Вывод импульсных сигналов, следующих с частотой до 200 кГц	
6ES7 223-0BD30-0XB0 SB 1223: DI 2x24 VDC + DQ 2x24 VDC/ 0.5 A	6ES7 223-3BD30-0XB0 SB 1223: DI 2x24 VDC + DQ 2x24 VDC/ 0.1A 200kHz	6ES7 223-3AD30-0XB0 SB 1223: DI 2x5 VDC + DQ 2x5 VDC/ 0.1 A 200kHz	
			
Плата ввода-вывода дискретных сигналов. Преобразование входных дискретных сигналов контроллера во внутренние логические сигналы CPU. Преобразование внутренних логических сигналов CPU в выходные дискретные сигналы контроллера			
2 входа =24 В Ввод импульсных сигналов, следующих с частотой до 30 кГц	2 входа =24 В Ввод импульсных сигналов, следующих с частотой до 200 кГц	2 входа =5 В Ввод импульсных сигналов, следующих с частотой до 200 кГц	
2 выхода на основе транзисторных ключей, =24 В/ 0.5 А Вывод импульсных сигналов, следующих с частотой до 20 кГц	2 выхода на основе транзисторных ключей, =24 В/ 0.1 А Вывод импульсных сигналов, следующих с частотой до 200 кГц	2 выхода на основе транзисторных ключей, =5 В/ 0.1 А Вывод импульсных сигналов, следующих с частотой до 200 кГц	
6ES7 231-4HA30-0XB0 SB 1231: AI 1x12 bit	6ES7 223-5PA30-0XB0 SB 1231 RTD: 1x16 bit	6ES7 223-5QA30-0XB0 SB 1231 TC: AI 1x16 bit	6ES7 232-4HA30-0XB0 SB 1232: AQ 1x12 bit
			
Плата ввода аналоговых сигналов. Преобразование входных аналоговых сигналов контроллера во внутренние цифровые сигналы CPU	Плата измерения температуры. Преобразование сигналов термометров сопротивления во внутренние цифровые сигналы CPU	Плата измерения температуры. Преобразование сигналов термопар во внутренние цифровые сигналы CPU	Плата вывода аналоговых сигналов. Преобразование внутренних цифровых значений CPU в выходные аналоговые сигналы контроллера.
1 вход ±10 В, ±5 В, ±2.5 В, 0 ... 20 мА	1 вход Pt 10/50/100/200/500/1000 Ni 100/120/200/500/1000 LG-Ni 1000 Cu 10/50/100 16 бит	1 вход Термопары типов J, K, T, E, R, S, N, C, ТХК/ХК(L); ±80 мВ 16 бит	1 выход ±10 В или 0 ... 20 мА 12 бит

Программируемые контроллеры S7-1200

Сигнальные модули и платы стандартного назначения

Сигнальные модули SM 1221 и платы SB 1221

Обзор

Сигнальные модули SM 1221 и платы SB 1221:

- Расширение системы ввода-вывода контроллера дополнительным набором каналов ввода дискретных сигналов.
- Преобразование входных дискретных сигналов контроллера во внутренние логические сигналы, используемые центральным процессором в ходе выполнения программы.
- Зеленые светодиоды индикации состояний дискретных входов.
- Подключение внешних цепей через съемные терминальные блоки с контактами под винт.
- Программная настройка времени фильтрации входных сигналов для каждой группы из 4 входов.

Сигнальные модули SM 1221:

- Наличие 8- и 16-канальных модификаций.
- Использование со всеми типами центральных процессоров, исключая CPU 1211C.
- Светодиод индикации состояния модуля DIAG. Зеленое свечение – нормальная работа, красное свечение – ошибка.
- Поддержка функций обновления встроенного программного обеспечения.
- Компактные пластиковые корпуса шириной 45 мм.

Сигнальные платы SB 1221:



- Расширение системы ввода-вывода центрального процессора дополнительными каналами ввода дискретных сигналов без увеличения его установочных размеров.
- Четыре дискретных входа для ввода потенциальных или импульсных сигналов.
- Программная настройка каждого канала на режим фиксации нарастающего и/или спадающего фронта входного импульсного сигнала с формированием или без формирования прерывания или на режим ввода импульсных сигналов, следующих с частотой до 200 кГц.
- Установка в специальный отсек на лицевой панели центрального процессора S7-1200 любого типа.

Модули и платы SM 1221/ SB 1221 исполнения SIMATIC

Модули SM 1221 и платы SB 1221	6ES7 221-1BF32-0XB0 SM 1221: DI 8x24 VDC	6ES7 221-1BH32-0XB0 SM 1221: DI 16x24 VDC	6ES7 221-3BD30-0XB0 SB 1221: DI 4x24 VDC	6ES7 221-3AD30-0XB0 SB 1221: DI 4x5 VDC
Цепи питания				
Напряжение питания U_{L+} :				
• номинальное значение	=24 В	=24 В	=24 В	=5 В
• допустимый диапазон изменений	=20.4 ... 28.8 В	=20.4 ... 28.8 В	=20.4 ... 28.8 В	-
Потребляемый ток, не более:				
• от внутренней шины контроллера =5 В	105 мА	130 мА	40 мА, типовое значение	40 мА, типовое значение
• из цепи питания U_{L+}	4 мА на канал	4 мА на канал	7 мА на канал + 20 мА	15 мА на канал + 15 мА
Потери мощности, типовое значение	1.5 Вт	2.5 Вт	1.5 Вт	1.0 Вт
Подключение внешних цепей				
Съемные терминальные блоки	Включены в комплект поставки		Включен в комплект поставки	
Дискретные входы				
Количество дискретных входов:	8	16	4	4
• количество изолированных групп входов	2x 4 входа	4x 4 входа	1x 4 входа	1x 4 входа
• полярность входных сигналов	Любая, но одинаковая для всех входов одной группы	Любая, но одинаковая для всех входов одной группы	Фиксированная	Фиксированная
• входная характеристика	Типа 1 по IEC 61131	Типа 1 по IEC 61131	Типа 2 по IEC 61131	Типа 1 по IEC 61131
• количество одновременно опрашиваемых входов	8	16	4	4
Входное напряжение/ ток:				
• номинальное значение	=24 В/ 4 мА	=24 В/ 4 мА	=24 В/ 7 мА	=5 В/ 15 мА
• сигнала низкого уровня, не более	=5 В/ 1 мА	=5 В/ 1 мА	U_{L+} - 10 В/ 2.9 мА	U_{L+} - 2 В/ 5.1 мА
• сигнала высокого уровня, не менее	=15 В/ 2.5 мА	=15 В/ 2.5 мА	U_{L+} - 5 В/ 1.4 мА	U_{L+} - 1 В/ 2.2 мА
Время фильтрации входных сигналов	0.2/ 0.4/ 0.8/ 1.6/ 3.2/ 6.4/ 12.8 мс, настраивается для каждой группы из 4 входных каналов			
Длительно допустимое входное напряжение, не более	=30 В	=30 В	=28.8 В	=6 В
Импульсное входное напряжение, не более	=35 В в течение 0.5 с	=35 В в течение 0.5 с	=35 В в течение 0.5 с	=6 В
Испытательное напряжение изоляции между цепями входов и внутренней электроники	~500 В в течение 1 минуты			
Длина кабеля, не более:				
• экранированный кабель	500 м	500 м	50 м	50 м
• обычный кабель	300 м	300 м	-	-
Состояния, прерывания, диагностика				
Прерывания:				
• аварийные	Есть	Есть	Есть	Есть
• диагностические	Есть	Есть	-	-

Программируемые контроллеры S7-1200

Сигнальные модули и платы стандартного назначения

Сигнальные модули SM 1221 и платы SB 1221

Модули SM 1221 и платы SB 1221	6ES7 221-1BF32-0XB0 SM 1221: DI 8x24 VDC	6ES7 221-1BH32-0XB0 SM 1221: DI 16x24 VDC	6ES7 221-3BD30-0XB0 SB 1221: DI 4x24 VDC	6ES7 221-3AD30-0XB0 SB 1221: DI 4x5 VDC
Диагностические сообщения: <ul style="list-style-type: none"> • диагностические функции • мониторинг напряжения питания Диагностические светодиоды индикации: <ul style="list-style-type: none"> • состояний дискретных входов • запроса на обслуживание 	Есть Есть	Есть Есть	Есть -	Есть -
Условия эксплуатации				
Диапазон температур: <ul style="list-style-type: none"> • рабочий: <ul style="list-style-type: none"> - горизонтальная установка - вертикальная установка • хранения и транспортировки Прочие условия	-20 ... +60 °C -20 ... +50 °C -40 ... +70 °C	-20 ... +60 °C -20 ... +50 °C -40 ... +70 °C	-20 ... +60 °C -20 ... +50 °C -40 ... +70 °C	-20 ... +60 °C -20 ... +50 °C -40 ... +70 °C
Конструкция	Смотри таблицу общих технических данных во введении к данной главе каталога			
Степень защиты	IP20	IP20	IP20	IP20
Подключение внешних цепей	Через съемные терминальные блоки с контактами под винт		В специальный отсек на фронтальной панели центрального процессора S7-1200	
Монтаж	На стандартную профильную шину DIN или на вертикальную плоскую поверхность		В специальный отсек на фронтальной панели центрального процессора S7-1200	
Габариты (Ш x В x Г) в мм	45x 100x 75	45x 100x 75	38x 62x 21	38x 62x 21
Масса, приблизительно	170 г	210 г	35 г	35 г

Модули SM 1221 исполнения SIPLUS

Модули SIPLUS SM 1221	6AG1 221-1BF32-2XB0 SM 1221 8DI =24 В	6AG1 221-1BH32-2XB0 SM 1221 16DI =24 В	6AG1 221-1BF32-4XB0 SM 1221 8DI =24 В	6AG1 221-1BH32-4XB0 SM 1221 16DI =24 В
Заказной номер базового модуля Технические данные Диапазон рабочих температур Прочие условия Прочие условия	6ES7 221-1BF32-0XB0 -40 ... +70 °C, запуск при -25 °C	6ES7 221-1BH32-0XB0 -40 ... +70 °C, запуск при -25 °C	6ES7 221-1BF32-0XB0 -20 ... +60 °C	6ES7 221-1BH32-0XB0 -20 ... +60 °C
	См. секцию "Общие технические данные" во введении к данной главе каталога		-	
	В диапазоне температур от +60 до +70 °C количество дискретных входов, одновременно находящихся в активном состоянии, снижается на 50 %			

Платы SB 1221 исполнения SIPLUS

Сигнальная плата SIPLUS SB 1221	6AG1 221-3AD30-5XB0	6AG1 221-3BD30-5XB0
Заказной номер базового модуля Технические данные Диапазон рабочих температур Прочие условия	6ES7 221-3AD30-0XB0 -25 ... +55 °C	6ES7 221-3BD30-0XB0 -25 ... +55 °C
	См. секцию "Общие технические данные" во введении к данной главе каталога	

Схемы подключения внешних цепей

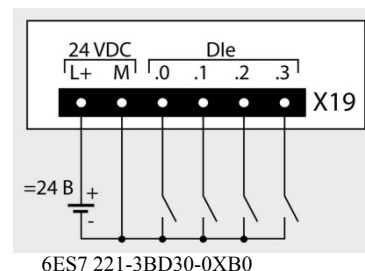
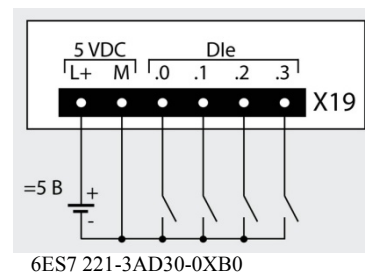
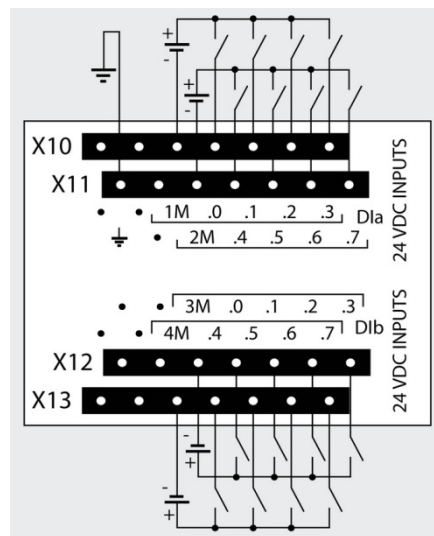
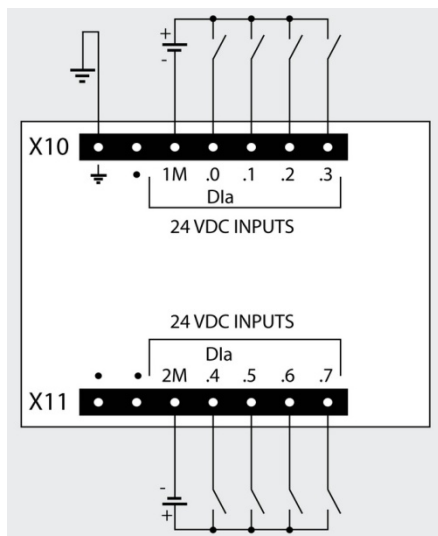

Замечание:

При необходимости полярность блоков питания каждой группы дискретных входов модулей SM 1221 может изменяться на противоположную. Для сигнальных плат SB 1221 полярность подключения блоков питания дискретных входов должна строго соответствовать показанной на рисунках.

Программируемые контроллеры S7-1200

Сигнальные модули и платы стандартного назначения

Сигнальные модули SM 1221 и платы SB 1221

Данные для заказа

Описание	Заказной номер	Описание	Заказной номер
SIMATIC SM 1221 модуль ввода дискретных сигналов для стандартных промышленных условий эксплуатации, диапазон рабочих температур от -20 до +60 °С. Гальваническое разделение входных каналов с внутренней шиной контроллера, гальваническое разделение между группами входов, любая полярность сигналов для каждой группы входов, <ul style="list-style-type: none"> • 8x24 VDC, 2 группы по 4 входа • 16x24 VDC, 4 группы по 4 входа 	6ES7 221-1BF32-0XB0 6ES7 221-1BH32-0XB0	SIPLUS SB 1221 сигнальная плата ввода дискретных сигналов для стандартных промышленных условий эксплуатации, диапазон рабочих температур от -25 до +55 °С. Ввод потенциальных или импульсных сигналов, следующих с частотой до 200 кГц, <ul style="list-style-type: none"> • 4x5 VDC, 1 группа входов • 4x24 VDC, 1 группа входов 	6AG1 221-3AD30-5XB0 6AG1 221-3BD30-5XB0
SIMATIC SB 1221 сигнальная плата ввода дискретных сигналов для стандартных промышленных условий эксплуатации, диапазон рабочих температур от -20 до +60 °С. Ввод потенциальных или импульсных сигналов, следующих с частотой до 200 кГц, <ul style="list-style-type: none"> • 4x5 VDC, 1 группа входов • 4x24 VDC, 1 группа входов 	6ES7 221-3AD30-0XB0 6ES7 221-3BD30-0XB0	Кабель расширения для установки сигнальных модулей S7-1200 в два ряда, длина 2 м	6ES7 290-6AA30-0XA0
SIPLUS SM 1221 модуль ввода дискретных сигналов для тяжелых промышленных условий эксплуатации. Гальваническое разделение входных каналов с внутренней шиной контроллера, гальваническое разделение между группами входов, любая полярность сигналов для каждой группы входов, <ul style="list-style-type: none"> • 8x24 VDC, 2 группы по 4 входа, диапазон рабочих температур: <ul style="list-style-type: none"> - -20 ... +60 °С - -40 ... +70 °С, запуск при -25 °С • 16x24 VDC, 4 группы по 4 входа, диапазон рабочих температур: <ul style="list-style-type: none"> - -20 ... +60 °С - -40 ... +70 °С, запуск при -25 °С 	6AG1 221-1BF32-4XB0 6AG1 221-1BF32-2XB0 6AG1 221-1BH32-4XB0 6AG1 221-1BH32-2XB0		

Программируемые контроллеры S7-1200

Сигнальные модули и платы стандартного назначения

Сигнальные модули SM 1222 и платы SB 1222

Обзор



Сигнальные модули SM 1222 и платы SB 1222:

- Расширение системы ввода-вывода контроллера дополнительными каналами вывода дискретных сигналов.
- Преобразование внутренних логических сигналов в выходные дискретные сигналы контроллера.
- Программная настройка реакции на остановку центрального процессора:
 - сохранение текущего состояния всех выходов или
 - перевод каждого выхода в заданное состояние.
- Зеленые светодиоды индикации состояний дискретных выходов.
- Съёмные терминальные блоки с контактами под винт для подключения внешних цепей.

Модули SM 1222:

- Наличие 8- и 16-канальных модификаций.
- Наличие модификаций с дискретными выходами на основе транзисторных ключей, замыкающих или переключающих контактов реле.
- Использование со всеми типами центральных процессоров, исключая CPU 1211C.
- Поддержка функций обновления встроенного программного обеспечения.
- Светодиод индикации состояния модуля DIAG. Зеленое свечение – нормальная работа, красное свечение – ошибка.
- Компактные пластиковые корпуса шириной 45 или 70 мм.

Платы SB 1222:

- Расширение системы ввода-вывода центрального процессора дополнительными каналами вывода дискретных сигналов без увеличения его установочных размеров.
- Четыре дискретных выхода на основе транзисторных ключей. Могут работать в импульсном режиме с частотой следования импульсов до 200 кГц.
- Установка в специальный отсек на фронтальной панели центрального процессора S7-1200 любого типа.

Модули SM 1222 исполнения SIMATIC

Сигнальный модуль SM 1222 6ES7 222-	1BF32-0XB0 DQ 8x 24 VDC/ 0,5 A	1BH32-0XB0 DQ 16x 24 VDC/ 0,5 A	1HF32-0XB0 RQ 8x 5... 30 VDC/ 5 ... 250 VAC/ 2 A	1HN32-0XB0 RQ 16x 5... 30 VDC/ 5 ... 250 VAC/ 2 A	1XF32-0XB0 RQ 8x 5... 30 VDC/ 5 ... 250 VAC/ 2 A
Цепи питания	Включены в комплект поставки				
Потребляемый ток, не более:					
• от внутренней шины контроллера =5 В	120 mA	140 mA	120 mA	135 mA	140 mA
• из цепи питания U _{L+}	-	-	11 mA на одну обмотку реле	11 mA на одну обмотку реле	16.7 mA на одну обмотку реле
Потери мощности, типовое значение	1.5 Вт	2.5 Вт	4.5 Вт	8.5 Вт	5.0 Вт
Подключение внешних цепей					
Съёмные терминальные блоки	Включены в комплект поставки				
Дискретные выходы					
Количество дискретных выходов:	8	16	8	16	8
• количество изолированных групп выходов	1x 8 выходов	1x 16 выходов	1x 3 выхода + 1x 5 выходов	1x 2 выхода + 2x 4 выхода + 1x 6 выходов	8 изолированных выходов
• тип выходов	Транзисторные ключи MOSFET	Транзисторные ключи MOSFET	Замыкающие контакты реле	Замыкающие контакты реле	Переключающие контакты реле
Выходное напряжение:					
• номинальное значение	=24 В (=20.4 ... 28.8 В)		~5...250 В / =5...30 В	-	-
• сигнала низкого уровня, не более	0.1 В при нагрузке 10 кОм		-	-	-
• сигнала высокого уровня, не менее	20 В	20 В	-	-	-
Коммутационная способность выхода:					
• при активной нагрузке, не более	0.5 A	0.5 A	2.0 A	2.0 A	2.0 A
• при ламповой нагрузке, не более	5 Вт	5 Вт	30 Вт в цепи постоянного, 200 Вт в цепи переменного тока	-	-
Ток утечки, не более	10 мкА	10 мкА	-	-	-
Импульсный ток выхода, не более	8 А в течение 100 мс		7 А через замкнутый контакт		
Суммарный ток на группу выходов, не более	4 А	8 А	10 А	10 А	2 А
Сопротивление активного выходного канала, не более	0.6 Ом	0.6 Ом	0.2 Ом (для нового контакта)	0.2 Ом (для нового контакта)	0.2 Ом (для нового контакта)
Защита от перегрузки	Нет, обеспечивается внешними цепями				
Испытательное напряжение изоляции:					
• между выходами и внутренней электроники	~500 В в течение 1 минуты		~1500 В в течение 1 минуты (контакт - обмотка реле), сопротивление новой изоляции на менее 100 МОм		
• разомкнутого контакта реле	-	-	~750 В в течение 1 минуты		
Ограничение коммуникационных перенапряжений до уровня	U _{L+} - 48 В	U _{L+} - 48 В	Нет	Нет	Нет

Программируемые контроллеры S7-1200

Сигнальные модули и платы стандартного назначения

Сигнальные модули SM 1222 и платы SB 1222

Сигнальный модуль SM 1222 6ES7 222-	1BF32-0XB0 DQ 8x 24 VDC/ 0.5 A	1BH32-0XB0 DQ 16x 24 VDC/ 0.5 A	1HF32-0XB0 RQ 8x 5... 30 VDC/ 5 ... 250 VAC/ 2 A	1HN32-0XB0 RQ 16x 5... 30 VDC/ 5 ... 250 VAC/ 2 A	1XF32-0XB0 RQ 8x 5... 30 VDC/ 5 ... 250 VAC/ 2 A
Выходной ток: • сигнала низкого уровня, не более • сигнала высокого уровня Время переключения при активной нагрузке: • от низкого к высокому уровню • от высокого к низкому уровню Номинальное напряжение обмоток реле Количество циклов срабатывания контактов реле Частота переключения, не более Реакция на остановку центрального процессора Длина кабеля, не более: • экранированный кабель • обычный кабель	10 мкА 0.5 A 50 мкс 200 мкс - - - 500 м 150 м	10 мкА 0.5 A 50 мкс 200 мкс - - - 500 м 150 м	- 2.0 A 10 мс 10 мс =24 В Механических: 10 000 000, электрических: 100 000 при номинальном напряжении 1 Гц 500 м 150 м	- 2.0 A 10 мс 10 мс =24 В 1 Гц 500 м 150 м	- 2.0 A 10 мс 10 мс =24 В 1 Гц 500 м 150 м
Состояния, прерывания, диагностика	Сохранение текущего состояния для всех выходов или переход в заданное состояние каждого выхода, настраивается				
Прерывания: • аварийные • диагностические Диагностические сообщения: • диагностические функции • мониторинг напряжения питания Диагностические светодиоды индикации: • состояний дискретных выходов • запроса на обслуживание	Есть Есть Есть Есть Есть Есть	Есть Есть Есть Есть Есть Есть	Есть Есть Есть Есть Есть Есть	Есть Есть Есть Есть Есть Есть	Есть Есть Есть - Есть Есть
Условия эксплуатации	Смотри таблицу общих технических данных во введении к данной главе каталога				
Диапазон температур: • рабочий: - горизонтальная установка - вертикальная установка • хранения и транспортировки Прочие условия	-20 ... +60 °C -20 ... +50 °C -40 ... +70 °C	-20 ... +60 °C -20 ... +50 °C -40 ... +70 °C	-20 ... +60 °C -20 ... +50 °C -40 ... +70 °C	-20 ... +60 °C -20 ... +50 °C -40 ... +70 °C	-20 ... +60 °C -20 ... +50 °C -40 ... +70 °C
Конструкция	Смотри таблицу общих технических данных во введении к данной главе каталога				
Степень защиты	IP20	IP20	IP20	IP20	IP20
Подключение внешних цепей	Через съемные терминальные блоки с контактами под винт				
Монтаж	На стандартную профильную шину DIN или на вертикальную плоскую поверхность				
Габариты (Ш x В x Г) в мм	45x 100x 75	45x 100x 75	45x 100x 75	45x 100x 75	70x 100x 75
Масса, приблизительно	180 г	220 г	190 г	260 г	310 г

Модули SM 1222 исполнения SIPLUS

Сигнальный модуль SIPLUS SM 1222	6AG1 222-1BF32-2XB0	6AG1 222-1BH32-2XB0	6AG1 222-1HF32-2XB0	6AG1 222-1HN32-2XB0
Заказной номер базового модуля	6ES7 222-1BF32-0XB0	6ES7 222-1BH32-0XB0	6ES7 222-1HF32-0XB0	6ES7 222-1HN32-0XB0
Технические данные	Соответствуют техническим данным базового модуля за исключением допустимых условий эксплуатации			
Диапазон рабочих температур	-40 ... +70 °C, запуск при -25 °C		-40 ... +70 °C, запуск при -25 °C	
Прочие условия	См. секцию "Общие технические данные" во введении к данной главе каталога			
Замечание	В диапазоне температур от +60 до +70 °C количество выходов, одновременно находящихся в активном состоянии, снижается на 50%			
Сигнальный модуль SIPLUS SM 1222	6AG1 222-1BF32-4XB0	6AG1 222-1BH32-4XB0	6AG1 222-1HF32-4XB0	6AG1 222-1HN32-4XB0
Заказной номер базового модуля	6ES7 222-1BF32-0XB0	6ES7 222-1BH32-0XB0	6ES7 222-1HF32-0XB0	6ES7 222-1HN32-0XB0
Технические данные	Соответствуют техническим данным базового модуля за исключением допустимых условий эксплуатации			
Диапазон рабочих температур	-20 ... +60 °C	-20 ... +60 °C	-20 ... +60 °C	-20 ... +60 °C
Прочие условия	См. секцию "Общие технические данные" во введении к данной главе каталога			

Платы SB 1222 исполнения SIMATIC

Сигнальная плата SB 1222	6ES7 222-1AD30-0XB0 DQ 4x 5 VDC/ 0.1 A, 200 kHz	6ES6 222-1BD30-0XB0 DQ 4x 24 VDC/ 0.1 A, 200 kHz
Цепи питания	Потребляемый ток, не более:	
• от внутренней шины контроллера =5 В	35 мА, типовое значение	
• из цепи питания U _L	15 мА	
Потери мощности, типовое значение	0.5 Вт	
Подключение внешних цепей	Съемный терминальный блок	
Съемный терминальный блок	Включен в комплект поставки	Включен в комплект поставки

Программируемые контроллеры S7-1200

Сигнальные модули и платы стандартного назначения

Сигнальные модули SM 1222 и платы SB 1222

Сигнальная плата SB 1222	6ES7 222-1AD30-0XB0 DQ 4x 5 VDC/ 0.1 A, 200 kHz	6ES6 222-1BD30-0XB0 DQ 4x 24 VDC/ 0.1 A, 200 kHz
Дискретные выходы		
Количество дискретных выходов: • количество изолированных групп выходов • тип выходов Защита от перегрузки Выходное напряжение: • номинальное значение U_L • сигнала низкого уровня, не более • сигнала высокого уровня, не менее Ток нагрузки, не более Импульсный ток нагрузки, не более Суммарный ток нагрузки, не более Ограничение коммуникационных перенапряжений до уровня Частота следования выходных импульсов Задержка переключения: • от низкого к высокому уровню • от высокого к низкому уровню Испытательное напряжение изоляции между выходами и внутренней электроникой Реакция на остановку центрального процессора Длина экранированного кабеля, не более	4 1x 4 выхода Двунаправленные транзисторные ключи MOSFET Нет, обеспечивается внешними цепями =5 В (=4.25 ... 6 В) 0.2 В U_L - 0.7 В 0.1 А 0.11 А 0.4 А Нет, обеспечивается внешними цепями 2 Гц ... 200 кГц 200 нс + 300 нс 200 нс + 300 нс ~500 В в течение 1 минуты Сохранение текущего состояния для всех выходов или переход в заданное состояние каждого выхода, настраивается 50 м	4 1x 4 выхода Двунаправленные транзисторные ключи MOSFET Нет, обеспечивается внешними цепями =24 В (=20.4 ... 28.8 В) 1.0 В при нагрузке 10 кОм U_L - 1.5 В 0.1 А 0.11 А 0.4 А Нет, обеспечивается внешними цепями 2 Гц ... 200 кГц 1.5 мкс + 300 нс 1.5 мкс + 300 нс ~500 В в течение 1 минуты
Состояния, прерывания, диагностика		
Прерывания: • аварийные • диагностические Диагностические сообщения: • диагностические функции • мониторинг напряжения питания Диагностические светодиоды индикации: • состояний дискретных выходов • запроса на обслуживание	Есть - Есть - Есть -	Есть - Есть - Есть -
Условия эксплуатации		
Диапазон температур: • рабочий • хранения и транспортировки Прочие условия	-20 ... +60 °C -40 ... +70 °C Смотри таблицу общих технических данных во введении к данной главе каталога	-20 ... +60 °C -40 ... +70 °C
Конструкция		
Степень защиты Подключение внешних цепей Монтаж Габариты (Ш x В x Г) в мм Масса, приблизительно	IP20 Через съемные терминальные блоки с контактами под винт На стандартную профильную шину DIN или на плоскую поверхность 38x 62x 21 35 г	IP20 38x 62x 21 35 г

Платы SB 1222 исполнения SIPLUS

Сигнальная плата SIPLUS SB 1222	6AG1 222-1AD30-5XB0	6AG1 222-1BD30-5XB0
Заказной номер базового модуля Технические данные Диапазон рабочих температур Прочие условия	6ES7 222-1AD30-0XB0 Соответствуют техническим данным базового модуля за исключением допустимых условий эксплуатации -25 ... +55 °C См. секцию "Общие технические данные" во введении к данной главе каталога	6ES7 222-1BD30-0XB0 -25 ... +55 °C

Программируемые контроллеры S7-1200

Сигнальные модули и платы стандартного назначения

Сигнальные модули SM 1222 и платы SB 1222

Схемы подключения внешних цепей

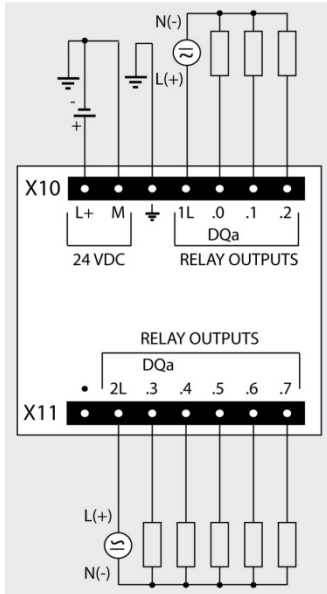

6ES7 222-1HF32-0XB0

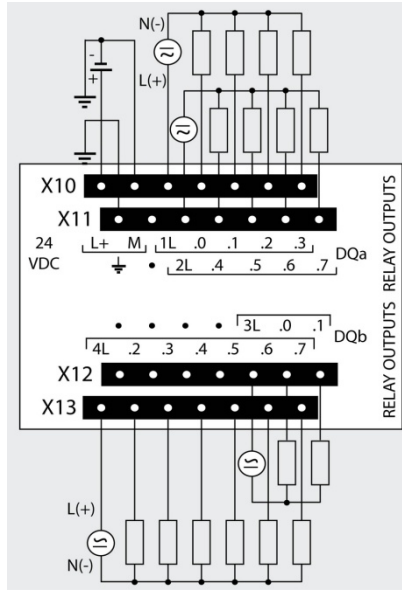

6ES7 222-1HH32-0XB0

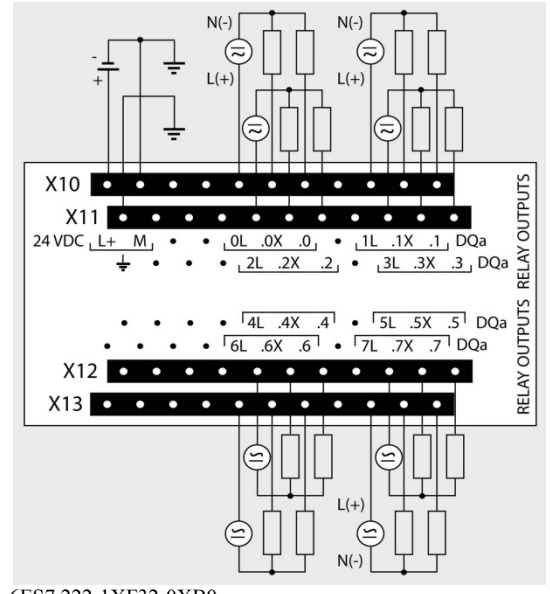

6ES7 222-1XF32-0XB0

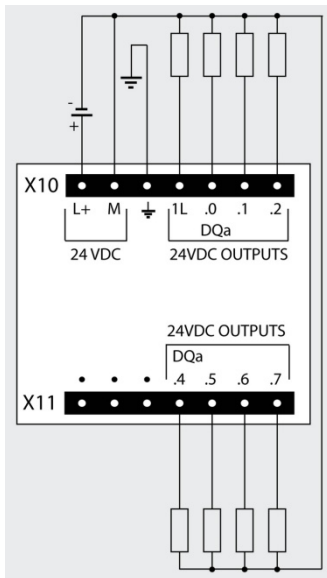

6ES7 222-1BF32-0XB0

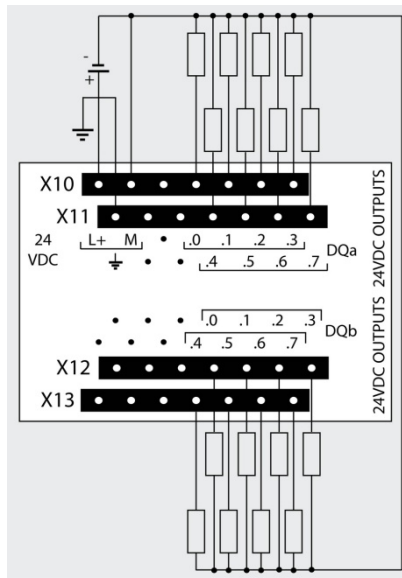

6ES7 222-1BH32-0XB0

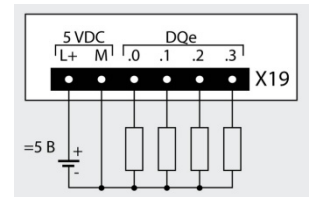

6ES7 222-1AD30-0XB0

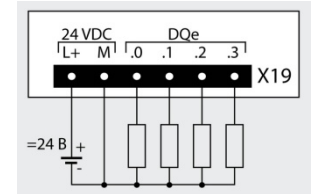

6ES7 222-1BD30-0XB0

Замечание:

В модулях SM 1222 с питанием нагрузки постоянным током полярность блока питания нагрузки является фиксированной. Выходы сигнальных плат SB 1222 выполнены на основе двунаправленных транзисторных ключей, поэтому полярность блока питания нагрузки при необходимости может меняться на противоположную.

Программируемые контроллеры S7-1200

Сигнальные модули и платы стандартного назначения

Сигнальные модули SM 1222 и платы SB 1222

Данные для заказа

Описание	Заказной номер	Описание	Заказной номер
SIMATIC SM 1222 модуль вывода дискретных сигналов для стандартных промышленных условий эксплуатации, диапазон рабочих температур от -20 до +60 °С. Гальваническое разделение выходных каналов с внутренней шиной контроллера, гальваническое разделение между группами выходов, <ul style="list-style-type: none"> • DQ 8x 24 VDC/ 0.5 A, 1 группа транзисторных выходов • DQ 16x 24 VDC/ 0.5 A, 1 группа транзисторных выходов • RQ 8x 5...30 VDC/ 5...250 VAC/ 2 A, 1x3 + 1x8 групп выходов с замыкающими контактами реле • RQ 16x 5...30 VDC/ 5...250 VAC/ 2 A, 1x2 + 2x4 + 1x6 групп выходов с замыкающими контактами реле • RQ 8x 5...30 VDC/ 5...250 VAC/ 2 A, 8 изолированных выходов с переключающими контактами реле 	6ES7 222-1BF32-0XB0 6ES7 222-1BH32-0XB0 6ES7 222-1HF32-0XB0 6ES7 222-1HN32-0XB0 6ES7 222-1XF32-0XB0	SIPLUS SM 1222 модуль вывода дискретных сигналов для тяжелых промышленных условий эксплуатации. Гальваническое разделение выходных каналов с внутренней шиной контроллера, гальваническое разделение между группами выходов <ul style="list-style-type: none"> • DQ 8x 24 VDC/ 0.5 A, 1 группа транзисторных выходов, диапазон рабочих температур <ul style="list-style-type: none"> - -20 ... +60 °С - -40 ... +70 °С, запуск при -25 °С • DQ 16x 24 VDC/ 0.5 A, 1 группа транзисторных выходов, диапазон рабочих температур <ul style="list-style-type: none"> - -20 ... +60 °С - -40 ... +70 °С, запуск при -25 °С • RQ 8x 5...30 VDC/ 5...250 VAC/ 2 A, 1x3 + 1x8 групп выходов с замыкающими контактами реле, диапазон рабочих температур <ul style="list-style-type: none"> - -20 ... +60 °С - -40 ... +70 °С, запуск при -25 °С • RQ 8x 5...30 VDC/ 5...250 VAC/ 2 A, 8 изолированных выходов с переключающими контактами реле, диапазон рабочих температур <ul style="list-style-type: none"> - -20 ... +60 °С - -40 ... +70 °С, запуск при -25 °С • RQ 16x 5...30 VDC/ 5...250 VAC/ 2 A, 1x2 + 2x4 + 1x6 групп выходов с замыкающими контактами реле, диапазон рабочих температур <ul style="list-style-type: none"> - -20 ... +60 °С - -40 ... +70 °С, запуск при -25 °С 	6AG1 222-1BF32-4XB0 6AG1 222-1BF32-2XB0 6AG1 222-1BH32-4XB0 6AG1 222-1BH32-2XB0 6AG1 222-1HF32-4XB0 6AG1 222-1HF32-2XB0 6AG1 222-1XF32-4XB0 6AG1 222-1XF32-2XB0 6AG1 222-1HN32-4XB0 6AG1 222-1HN32-2XB0
SIMATIC SB 1222 4-канальная плата вывода дискретных сигналов для эксплуатации в стандартных промышленных условиях, диапазон рабочих температур от 0 до +55 °С. Вывод потенциальных или импульсных сигналов, следующих с частотой до 200 кГц, <ul style="list-style-type: none"> • DQ 4x 5 VDC/ 0.1 A, 200 kHz, 1 группа выходов • DQ 4x 24 VDC/ 0.1 A, 200 kHz, 1 группа выходов 	6ES7 222-1AD30-0XB0 6ES7 222-1BD30-0XB0		
Кабель расширения для установки сигнальных модулей S7-1200 в два ряда, длина 2 м	6ES7 290-6AA30-0XA0		
SIPLUS SB 1222 4-канальная плата вывода дискретных сигналов для эксплуатации в тяжелых промышленных условиях, диапазон рабочих температур от -25 до +55 °С. Вывод потенциальных или импульсных сигналов, следующих с частотой до 200 кГц, <ul style="list-style-type: none"> • DQ 4x 5 VDC/ 0.1 A, 200 kHz, 1 группа выходов • DQ 4x 24 VDC/ 0.1 A, 200 kHz, 1 группа выходов 	6AG1 222-1AD30-5XB0 6AG1 222-1BD30-5XB0		

Программируемые контроллеры S7-1200

Сигнальные модули и платы стандартного назначения

Сигнальные модули SM 1223 и платы SB 1223

Обзор

Сигнальные модули SM 1223 и платы SB 1223:

- Расширение системы ввода-вывода контроллера дополнительными каналами ввода и вывода дискретных сигналов.
- Преобразование входных дискретных сигналов контроллера во внутренние логические сигналы, используемые центральным процессором в ходе выполнения программы.
- Преобразование внутренних логических сигналов в выходные дискретные сигналы контроллера.
- Зеленые светодиоды индикации состояний дискретных входов и выходов.
- Съёмные терминальные блоки с контактами под винт для подключения внешних цепей.

Модули SM 1223:

- Наличие 16- и 32-канальных модификаций.
- Наличие модификаций с входными сигналами постоянного или переменного тока.
- Наличие модификаций с дискретными выходами на основе транзисторных ключей или замыкающих контактов реле.
- Использование со всеми типами центральных процессоров, исключая CPU 1211C.
- Светодиод индикации состояния модуля DIAG. Зеленое свечение – нормальная работа, красное свечение – ошибка.
- Настраиваемые времена фильтрации входных сигналов для каждой группы из 4 входов.
- Настраиваемая реакция выходных каналов на остановку центрального процессора: сохранение текущего или переход в заданное состояние.
- Поддержка функций обновления встроенного программного обеспечения.
- Компактные пластиковые корпуса шириной 45 мм для 16-канальных и 70 мм для 32-канальных модулей.



Платы SB 1223:

- Расширение системы ввода-вывода центрального процессора дополнительными каналами ввода и вывода дискретных сигналов без увеличения его установочных размеров.
- Два дискретных входа для ввода потенциальных или импульсных сигналов с программной настройкой:
 - времени фильтрации входных сигналов, общего для всех входов;
 - каждого канала на режим фиксации нарастающего и/или спадающего фронта входного сигнала с формированием или без формирования прерывания или на режим ввода импульсных сигналов, следующих с частотой до 200 кГц.
- Два дискретных выхода на основе транзисторных ключей. Формирование импульсов, следующих с частотой до 200 кГц. Допускают выполнение программной настройки реакции на остановку центрального процессора:
 - сохранение текущего состояния всех выходов или
 - перевод каждого выхода в заданное состояние.
- Установка в специальный отсек на фронтальной панели центрального процессора S7-1200 любого типа.

Модули SM 1223 исполнения SIMATIC

Сигнальный модуль SM 1223 6ES7 223-	1B32-0XB0 DI 8x 24 VDC, DQ 8x 24 VDC/0.5 A	1BL32-0XB0 DI 16x 24 VDC, DQ 16x 24VDC/0.5A	1PH32-0XB0 DI 8x 24 VDC, RQ 8x 5...30 VDC/ 5...250 VAC/ 2 A	1PL32-0XB0 DI 16x 24 VDC, RQ 16x 5...30 VDC/ 5...250 VAC/ 2 A	1QH32-0XB0 DI 8x 120/230 VAC, RQ 8x 5...30 VDC/ 5...250 VAC/ 2 A
Цепи питания					
Напряжение питания:	=24 В	=24 В	=24 В	=24 В	=24 В
• номинальное значение	=20.4 ... 28.8 В	=20.4 ... 28.8 В	=20.4 ... 28.8 В	=20.4 ... 28.8 В	=20.4 ... 28.8 В
• допустимый диапазон изменений					
Потребляемый ток, не более:	145 мА	185 мА	145 мА	180 мА	120 мА
• от внутренней шины контроллера =5 В	4 мА на входной канал		4 мА на входной канал, 11 мА на одну обмотку реле		
• из цепи питания U _L (без нагрузки)					
Потери мощности, типовое значение	2.5 Вт	4.5 Вт	5.5 Вт	10.0 Вт	7.5 Вт
Подключение внешних цепей					
Съёмные терминальные блоки	Включены в комплект поставки				
Дискретные входы					
Количество дискретных входов:	8	16	8	16	8
• количество изолированных групп входов	2x 4 входа	2x 8 входов	2x 4 входа	2x 8 входов	2x 4 входа
• полярность входных сигналов	Любая, но одинаковая для всех входов одной изолированной группы				
• входная характеристика	Типа 1 по IEC 1131	Типа 1 по IEC 1131	Типа 1 по IEC 1131	Типа 1 по IEC 1131	Типа 1 по IEC 1131
• количество одновременно опрашиваемых входов	8	16	8	16	8
Входное напряжение/ ток:					
• номинальное значение U _L	=24 В/ 4 мА	=24 В/ 4 мА	=24 В/ 4 мА	=24 В/ 4 мА	~120 В/ 6 мА ~230 В/ 9 мА ~20 В/ 1.0 мА ~79 В/ 2.5 мА
• сигнала низкого уровня, не более	=5 В/ 1 мА	=5 В/ 1 мА	=5 В/ 1 мА	=5 В/ 1 мА	
• сигнала высокого уровня, не менее	=15 В/ 2.5 мА	=15 В/ 2.5 мА	=15 В/ 2.5 мА	=15 В/ 2.5 мА	
Время фильтрации входных сигналов	0.2/ 0.4/ 0.8/ 1.6/ 3.2/ 6.4/ 12.8 мс, настраивается для каждой группы из 4 входных каналов				
Длительно допустимое входное напряжение, не более	=30 В	=30 В	=30 В	=30 В	~264 В

Программируемые контроллеры S7-1200

Сигнальные модули и платы стандартного назначения

Сигнальные модули SM 1223 и платы SB 1223

Сигнальный модуль SM 1223 6ES7 223-	1BH32-0XB0 DI 8x 24 VDC, DQ 8x 24 VDC/0.5 A	1BL32-0XB0 DI 16x 24 VDC, DQ 16x 24VDC/0.5A	1PH32-0XB0 DI 8x 24 VDC, RQ 8x 5...30 VDC/ 5...250 VAC/ 2 A	1PL32-0XB0 DI 16x 24 VDC, RQ 16x 5...30 VDC/ 5...250 VAC/ 2 A	1QH32-0XB0 DI 8x 120/230 VAC, RQ 8x 5...30 VDC/ 5...250 VAC/ 2 A
Импульсное входное напряжение, не более Испытательное напряжение изоляции между цепями входов и внутренней электроники Длина кабеля, не более: • экранированный кабель • обычный кабель	=35 В в течение 0.5 с ~500 В в течение 1 минуты		=35 В в течение 0.5 с ~500 В в течение 1 минуты		- ~1500 В в течение 1 минуты
Дискретные выходы					
Количество дискретных выходов: • количество изолированных групп выходов • тип выходов Выходное напряжение: • номинальное значение • сигнала низкого уровня, не более • сигнала высокого уровня, не менее Коммутационная способность выхода: • при активной нагрузке, не более • при ламповой нагрузке, не более Ток утечки, не более Импульсный ток выхода, не более Суммарный ток на группу выходов, не более Сопротивление активного выходного канала, не более Защита от перегрузки Испытательное напряжение изоляции: • между выходами и внутренней электроники • разомкнутого контакта реле Ограничение коммутационных перенапряжений до уровня Выходной ток: • сигнала низкого уровня, не более • сигнала высокого уровня Время переключения при активной нагрузке: • от низкого к высокому уровню • от высокого к низкому уровню Номинальное напряжение обмоток реле Количество циклов срабатывания контактов реле Реакция на остановку центрального процессора Длина кабеля, не более: • экранированный кабель • обычный кабель	8 1x 8 выходов Транзисторные ключи MOSFET =24 В (=20.4 ... 28.8 В) 0.1 В при нагрузке 10 кОм 20 В 0.5 А 5 Вт 10 мкА 8 А в течение 100 мс 4 А 0.6 Ом Нет, обеспечивается внешними цепями Нет, обеспечивается внешними цепями ~500 В в течение 1 минуты - U _L - 48 В 10 мкА 0.5 А 50 мкс 200 мкс - - Сохранение текущего или переход в заданное состояние 500 м 150 м	16 1x 16 выходов Транзисторные ключи MOSFET =24 В (=20.4 ... 28.8 В) 0.1 В при нагрузке 10 кОм 20 В 0.5 А 5 Вт 10 мкА 8 А в течение 100 мс 8 А 0.6 Ом Нет, обеспечивается внешними цепями Нет, обеспечивается внешними цепями ~500 В в течение 1 минуты - U _L - 48 В 10 мкА 0.5 А 50 мкс 200 мкс - - Сохранение текущего или переход в заданное состояние 500 м 150 м	8 2x 4 выхода Замыкающие контакты реле ~5...250 В/ =5...30 В 2.0 А 30 Вт в цепи постоянного, 200 Вт в цепи переменного тока - 7 А через замкнутый контакт 10 А 0.2 Ом (замкнутый контакт) Нет, обеспечивается внешними цепями Нет, обеспечивается внешними цепями ~1500 В в течение 1 минуты (контакт - обмотка реле), сопротивление новой изоляции на менее 100 МОм ~750 В в течение 1 минуты Нет Нет - 2.0 А 10 мс 10 мс =24 В Механических: 10 000 000, электрических: 100 000 при номинальном напряжении 500 м 150 м	16 4x 4 выхода Замыкающие контакты реле ~5...250 В/ =5...30 В 2.0 А 30 Вт в цепи постоянного, 200 Вт в цепи переменного тока - 10 А 0.2 Ом (замкнутый контакт) Нет, обеспечивается внешними цепями Нет, обеспечивается внешними цепями ~1500 В в течение 1 минуты (контакт - обмотка реле), сопротивление новой изоляции на менее 100 МОм ~750 В в течение 1 минуты Нет Нет - 2.0 А 10 мс 10 мс =24 В Механических: 10 000 000, электрических: 100 000 при номинальном напряжении 500 м 150 м	8 2x 4 выхода Замыкающие контакты реле ~5...250 В/ =5...30 В 2.0 А 30 Вт в цепи постоянного, 200 Вт в цепи переменного тока - 10 А 0.2 Ом (замкнутый контакт) Нет, обеспечивается внешними цепями Нет, обеспечивается внешними цепями ~1500 В в течение 1 минуты (контакт - обмотка реле), сопротивление новой изоляции на менее 100 МОм ~750 В в течение 1 минуты Нет Нет - 2.0 А 10 мс 10 мс =24 В Механических: 10 000 000, электрических: 100 000 при номинальном напряжении 500 м 150 м
Условия эксплуатации	Смотри таблицу общих технических данных во введении к данной главе каталога				
Диапазон температур: • рабочий: - горизонтальная установка - вертикальная установка • хранения и транспортировки Прочие условия	-20 ... +60°C -20 ... +50°C -40 ... +70 °C	-20 ... +60°C -20 ... +50°C -40 ... +70 °C	-20 ... +60°C -20 ... +50°C -40 ... +70 °C	-20 ... +60°C -20 ... +50°C -40 ... +70 °C	-20 ... +60°C -20 ... +50°C -40 ... +70 °C
Конструкция					
Степень защиты Подключение внешних цепей Монтаж Габариты (Ш x В x Г) в мм Масса, приблизительно	IP20 Через съемные терминальные блоки с контактами под винт На стандартную профильную шину DIN или на плоскую поверхность 45x 100x 75 210 г	IP20 Через съемные терминальные блоки с контактами под винт На стандартную профильную шину DIN или на плоскую поверхность 70x 100x 75 310 г	IP20 Через съемные терминальные блоки с контактами под винт На стандартную профильную шину DIN или на плоскую поверхность 45x 100x 75 230 г	IP20 Через съемные терминальные блоки с контактами под винт На стандартную профильную шину DIN или на плоскую поверхность 70x 100x 75 350 г	IP20 Через съемные терминальные блоки с контактами под винт На стандартную профильную шину DIN или на плоскую поверхность 45x 100x 75 190 г

Программируемые контроллеры S7-1200

Сигнальные модули и платы стандартного назначения

Сигнальные модули SM 1223 и платы SB 1223

Модули SM 1223 исполнения SIPLUS

Сигнальный модуль SIPLUS SM 1223	6AG1 223-1BH32-2XB0	6AG1 223-1BL32-2XB0	6AG1 223-1PH32-2XB0	6AG1 223-1PL32-2XB0
Заказной номер базового модуля	6ES7 223-1BH32-0XB0	6ES7 223-1BL32-0XB0	6ES7 223-1PH32-0XB0	6ES7 223-1PL32-0XB0
Технические данные	Соответствуют техническим данным базового модуля за исключением допустимых условий эксплуатации			
Диапазон рабочих температур	-40 ... +70 °C, запуск при -25 °C		-40 ... +70 °C, запуск при -25 °C	
Прочие условия	См. секцию "Общие технические данные" во введении к данной главе каталога			
Замечание	В диапазоне температур от +60 до +70 °C количество одновременно опрашиваемых входов и одновременно переключаемых выходов снижается на 50 %			
Сигнальный модуль SIPLUS SM 1223	6AG1 223-1BH32-4XB0	6AG1 223-1BL32-4XB0	6AG1 223-1PH32-4XB0	6AG1 223-1PL32-4XB0
Заказной номер базового модуля	6ES7 223-1BH32-0XB0	6ES7 223-1BL32-0XB0	6ES7 223-1PH32-0XB0	6ES7 223-1PL32-0XB0
Технические данные	Соответствуют техническим данным базового модуля за исключением допустимых условий эксплуатации			
Диапазон рабочих температур	-20 ... +60 °C		-20 ... +60 °C	
Прочие условия	См. секцию "Общие технические данные" во введении к данной главе каталога			

Платы SB 1223 исполнения SIMATIC

Сигнальная плата SB 1223	6ES7 223-0BD30-0XB0	6ES7 223-3AD30-0XB0	6ES7 223-3BD30-0XB0
	DI 2x 24 VDC, 30 kHz + DQ 2x 24 VDC/ 0.5 A, 20 kHz	DI 2x 5 VDC, 200 kHz + DQ 2x 5 VDC/ 0.1 A, 200 kHz	DI 2x 24 VDC, 200 kHz + DQ 2x 24 VDC/ 0.1 A, 200 kHz

Цепи питания

Потребляемый ток, не более:			
• от внутренней шины контроллера =5 В	50 мА, типовое значение	35 мА, типовое значение	35 мА, типовое значение
• из цепи питания U _{L+}	4 мА на вход	15 мА на вход + 15 мА	7 мА на вход + 30 мА
Потери мощности, типовое значение	1.0 Вт	0.5 Вт	1.0 Вт

Подключение внешних цепей

Съемный терминальный блок	Включен в комплект поставки	Включен в комплект поставки	Включен в комплект поставки
---------------------------	-----------------------------	-----------------------------	-----------------------------

Дискретные входы

Количество дискретных входов:	2	2	2
• количество изолированных групп входов	1x 2 входа	1x 2 входа	1x 2 входа
• полярность входных сигналов	Фиксированная	Фиксированная	Фиксированная
• входная характеристика	Типа 1 по IEC 1131	-	-
• количество одновременно опрашиваемых входов	2	2	2
Входное напряжение/ ток:			
• номинальное значение	=24 В/ 4 мА	=5 В/ 15 мА	=24 В/ 7 мА
• сигнала низкого уровня, не более	=5 В/ 1 мА	U _{L+} - 2 В/ 5.1 мА	U _{L+} - 10 В/ 2.9 мА
• сигнала высокого уровня, не менее	=15 В/ 2.5 мА	U _{L+} - 1 В/ 2.2 мА	U _{L+} - 5 В/ 1.4 мА
Время фильтрации входных сигналов	0.2/ 0.4/ 0.8/ 1.6/ 3.2/ 6.4/ 12.8 мс, настраивается для группы из 2 входных каналов		
Частота следования импульсов на входах скоростного счета (HSC):			
• однофазных, не более	20 кГц (=15 ... 30 В); 30 кГц (=15 ... 26 В)	200 кГц	200 кГц
• дифференциальных, не более	-	160 кГц	160 кГц
Длительно допустимое входное напряжение, не более	=30 В	=6 В	=28.8 В
Импульсное входное напряжение, не более	=35 В в течение 0.5 с	=6 В	=35 В в течение 0.5 с
Испытательное напряжение изоляции между цепями входов и внутренней электроники	~500 В в течение 1 минуты	~500 В в течение 1 минуты	~500 В в течение 1 минуты
Длина кабеля, не более:			
• экранированного	500 м	50 м	50 м
• обычного	300 м	Не используется	Не используется

Дискретные выходы

Количество дискретных выходов:	2	2	2
• количество изолированных групп выходов	1x 2 выхода	1x 2 выхода	1x 2 выхода
• тип выходов	Транзисторные ключи MOSFET	Транзисторные ключи MOSFET	Транзисторные ключи MOSFET
Защита от перегрузки	Нет, обеспечивается внешними цепями		
Выходное напряжение:			
• номинальное значение U _{L+}	=24 В (=20.4 ... 28.8 В)	=5 В (=4.25 ... 6 В)	=24 В (=20.4 ... 28.8 В)
• сигнала низкого уровня, не более	0.1 В при нагрузке 10 кОм	0.2 В	1.0 В при нагрузке 10 кОм
• сигнала высокого уровня, не менее	=20 В	U _{L+} - 0.7 В	U _{L+} - 1.5 В
Ток нагрузки, не более	0.5 А	0.1 А	0.1 А
Импульсный ток нагрузки, не более	5 А в течение 100 мс	0.11 А	0.11 А
Суммарный ток нагрузки, не более	1.0 А	0.2 А	0.2 А
Ток утечки, не более	10 мкА	-	-
Ламповая нагрузка, не более	5 Вт	-	-
Ограничение коммуникационных перенапряжений до уровня	U _{L+} - 48 В, рассеиваемая мощность 1 Вт	Нет, обеспечивается внешними цепями	Нет, обеспечивается внешними цепями

Программируемые контроллеры S7-1200

Сигнальные модули и платы стандартного назначения

Сигнальные модули SM 1223 и платы SB 1223

Сигнальная плата SB 1223	6ES7 223-0BD30-0XB0	6ES7 223-3AD30-0XB0	6ES7 223-3BD30-0XB0
Сигнальная плата SB 1223	DI 2x 24 VDC, 30 kHz + DQ 2x 24 VDC/ 0.5 A, 20 kHz	DI 2x 5 VDC, 200 kHz + DQ 2x 5 VDC/ 0.1 A, 200 kHz	DI 2x 24 VDC, 200 kHz + DQ 2x 24 VDC/ 0.1 A, 200 kHz
Частота следования выходных импульсов	2 Гц ... 20 кГц	2 Гц ... 200 кГц	2 Гц ... 200 кГц
Задержка переключения:	2 мс	200 нс + 300 нс	1.5 мкс + 300 нс
<ul style="list-style-type: none"> от низкого к высокому уровню от высокого к низкому уровню 	10 мс	200 нс + 300 нс	1.5 мкс + 300 нс
Испытательное напряжение изоляции между выходами и внутренней электроникой	~500 В в течение 1 минуты	~500 В в течение 1 минуты	~500 В в течение 1 минуты
Реакция на остановку центрального процессора	Сохранение текущего состояния для всех выходов или переход в заданное состояние каждого выхода, настраивается		
Длина кабеля, не более	500 м	50 м, витая пара	50 м, витая пара
<ul style="list-style-type: none"> экранированный кабель обычный кабель 	150 м	Не используется	Не используется
Условия эксплуатации			
Диапазон температур:	0 ... +55 °C	-20 ... +60 °C	-20 ... +60 °C
<ul style="list-style-type: none"> рабочий хранения и транспортировки 	-40 ... +70 °C	-40 ... +70 °C	-40 ... +70 °C
Прочие условия	Смотри таблицу общих технических данных во введении к данной главе каталога		
Конструкция			
Степень защиты	IP20	IP20	IP20
Подключение внешних цепей	Через съемный терминальный блок с контактами под винт		
Установка	В специальный отсек центрального процессора		
Габариты (Ш x В x Г) в мм	38x 62x 21	38x 62x 21	38x 62x 21
Масса, приблизительно	40 г	35 г	35 г

Платы SB 1223 исполнения SIPLUS

Сигнальная плата SIPLUS SB 1223	6AG1 223-0BD30-4XB0	6AG1 223-0BD30-5XB0	6AG1 223-3AD30-5XB0	6AG1 223-3BD30-5XB0
Заказной номер базового модуля	6ES7 223-0BD30-0XB0	6ES7 223-0BD30-0XB0	6ES7 223-3AD30-0XB0	6ES7 223-3BD30-0XB0
Технические данные	Соответствуют техническим данным базового модуля за исключением допустимых условий эксплуатации			
Диапазон рабочих температур	0 ... +55 °C	-25 ... +55 °C	-25 ... +55 °C	-25 ... +55 °C
Прочие условия	См. секцию "Общие технические данные" во введении к данной главе каталога			
Замечание	Не может устанавливаться в центральные процессоры SIPLUS CPU 121xC с диапазоном рабочих температур от -25 до +70 °C			

Схемы подключения внешних цепей

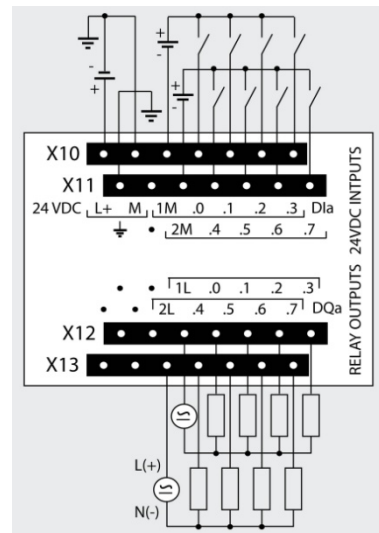

6ES7 223-1PH32-0XB0*

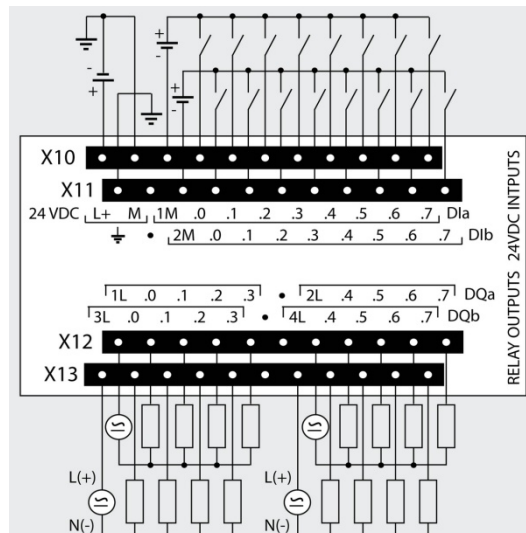

6ES7 223-1PL32-0XB0*

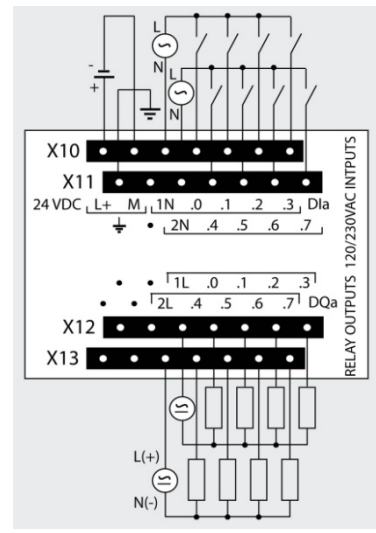

6ES7 223-1QH32-0XB0

Программируемые контроллеры S7-1200

Сигнальные модули и платы стандартного назначения

Сигнальные модули SM 1223 и платы SB 1223

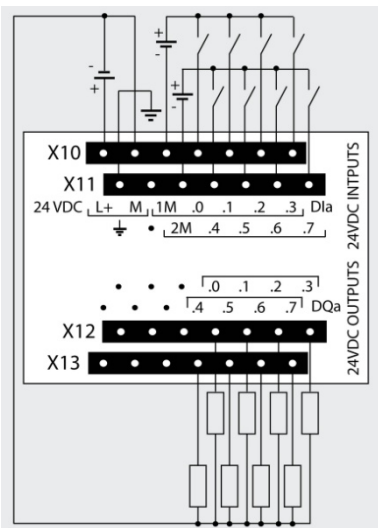

6ES7 223-1BH32-0XB0*

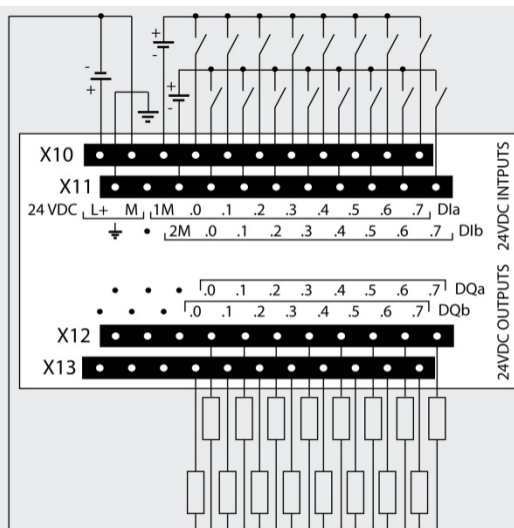

6ES7 223-1BL32-0XB0*

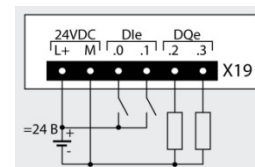

6ES7 223-0BD30-0XB0

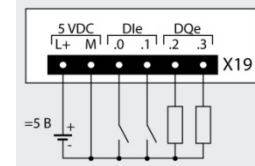

6ES7 223-3AD30-0XB0

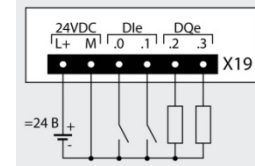

6ES7 223-3BD30-0XB0

Замечание:

При необходимости во всех модулях SM 1233 с входными сигналами постоянного тока полярность питания каждой группы входов может быть изменена на противоположную ("плюс" блока питания группы подключается к контакту 1M/2M терминального блока X10/X11). При этом полярность питания всех входов группы должна быть одинаковой. В сигнальных платах SB 1223 полярность входных сигналов является фиксированной.

Данные для заказа

Описание	Заказной номер	Описание	Заказной номер
SIMATIC SM 1223 модуль ввода-вывода дискретных сигналов для стандартных промышленных условий эксплуатации, диапазон рабочих температур от -20 до +60 °С. Гальваническое разделение входных и выходных каналов с внутренней шиной контроллера, гальваническое разделение между группами входов и выходов, <ul style="list-style-type: none"> DI 8x 24 VDC, две группы по четыре входа + - DQ 8x 24 VDC/ 0.5 A, одна группа транзисторных выходов - RQ 8x 5...30 VDC/ 5... 250 VAC/ 2 A, две группы по четыре выхода с замыкающими контактами реле 	6ES7 223-1BH32-0XB0	<ul style="list-style-type: none"> DI 16x 24 VDC, две группы по восемь входов + - DQ 16x 24 VDC/ 0.5 A, 1 группа транзисторных выходов - RQ 16x 5...30 VDC/ 5... 250 VAC/ 2 A, четыре группы по четыре выхода с замыкающими контактами реле 	6AG1 223-1BL32-4XB0
	6ES7 223-1PH32-0XB0		6AG1 223-1PL32-4XB0
	6ES7 223-1BL32-0XB0		6AG1 223-1QH32-4XB0
	6ES7 223-1PL32-0XB0		
<ul style="list-style-type: none"> - RQ 16x 5...30 VDC/ 5... 250 VAC/ 2 A, четыре группы по четыре выхода с замыкающими контактами реле 	6ES7 223-1QH32-0XB0	SIPLUS SM 1223 модуль ввода-вывода дискретных сигналов для тяжелых промышленных условий эксплуатации, диапазон рабочих температур от -40 до +70 °С, запуск при -25 °С. Гальваническое разделение входных и выходных каналов с внутренней шиной контроллера, гальваническое разделение между группами входов и выходов, <ul style="list-style-type: none"> DI 8x 24 VDC, две группы по четыре входа + - DQ 8x 24 VDC/ 0.5 A, одна группа транзисторных выходов - RQ 8x 5...30 VDC/ 5... 250 VAC/ 2 A, две группы по четыре выхода с замыкающими контактами реле 	6AG1 223-1BH32-2XB0
	6ES7 223-1QH32-0XB0		6AG1 223-1PH32-2XB0
SIPLUS SM 1223 модуль ввода-вывода дискретных сигналов для тяжелых промышленных условий эксплуатации, диапазон рабочих температур от -20 до +60 °С. Гальваническое разделение входных и выходных каналов с внутренней шиной контроллера, гальваническое разделение между группами входов и выходов, <ul style="list-style-type: none"> DI 8x 24 VDC, две группы по четыре входа + - DQ 8x 24 VDC/ 0.5 A, одна группа транзисторных выходов - RQ 8x 5...30 VDC/ 5... 250 VAC/ 2 A, две группы по четыре выхода с замыкающими контактами реле 	6AG1 223-1BH32-4XB0	<ul style="list-style-type: none"> DI 16x 24 VDC, две группы по восемь входов + - DQ 16x 24 VDC/ 0.5 A, 1 группа транзисторных выходов - RQ 16x 5...30 VDC/ 5... 250 VAC/ 2 A, четыре группы по четыре выхода с замыкающими контактами реле 	6AG1 223-1BL32-2XB0
	6AG1 223-1PH32-4XB0		6AG1 223-1PL32-2XB0
			6AG1 223-1QH32-2XB0

Программируемые контроллеры S7-1200

Сигнальные модули и платы стандартного назначения

Сигнальные модули SM 1223 и платы SB 1223

Описание	Заказной номер	Описание	Заказной номер
SIMATIC SB 1223 4-канальная плата ввода-вывода дискретных сигналов для стандартных промышленных условий эксплуатации, диапазон рабочих температур от 0 до +55 °C. Ввод и вывод потенциальных или импульсных сигналов <ul style="list-style-type: none"> • DI 2x 24 VDC, 30 kHz + DQ 2x 24 VDC/ 0.5 A, 20 kHz • DI 2x 5 VDC, 200 kHz + DQ 2x 5 VDC/ 0.1 A, 200 kHz • DI 2x 24 VDC, 200 kHz + DQ 2x 24 VDC/ 0.1 A, 200 kHz 	6ES7 223-0BD30-0XB0 6ES7 223-3AD30-0XB0 6ES7 223-3BD30-0XB0	Кабель расширения для установки сигнальных модулей S7-1200 в два ряда, длина 2 м	6ES7 290-6AA30-0XA0
SIPLUS SB 1223 4-канальная плата ввода-вывода дискретных сигналов для тяжелых промышленных условий эксплуатации. Диапазон рабочих температур: <ul style="list-style-type: none"> • 0 ... +55 °C <ul style="list-style-type: none"> - DI 2x 24 VDC, 30 kHz + DQ 2x 24 VDC/ 0.5 A, 20 kHz • -25 ... +55 °C <ul style="list-style-type: none"> - DI 2x 24 VDC, 30 kHz + DQ 2x 24 VDC/ 0.5 A, 20 kHz - DI 2x 5 VDC, 200 kHz + DQ 2x 5 VDC/ 0.1 A, 200 kHz - DI 2x 24 VDC, 200 kHz + DQ 2x 24 VDC/ 0.1 A, 200 kHz 	6AG1 223-0BD30-4XB0 6AG1 223-0BD30-5XB0 6AG1 223-3AD30-5XB0 6AG1 223-3BD30-5XB0		

Программируемые контроллеры S7-1200

Сигнальные модули и платы стандартного назначения

Сигнальные модули SM 1231 и плата SB 1231

Обзор

Сигнальные модули SM 1231 и платы SB 1231:

- Расширение системы ввода-вывода контроллера дополнительными каналами ввода аналоговых сигналов.
- Аналого-цифровое преобразование входных аналоговых сигналов контроллера и формирование цифровых величин, используемых центральным процессором в ходе выполнения программы.
- Исключительно короткие времена аналого-цифрового преобразования.
- Подключение аналоговых датчиков без использования промежуточных усилителей.
- Светодиод индикации состояния модуля DIAG. Зеленое свечение – нормальная работа, красное свечение – ошибка.
- Съёмные терминальные блоки с позолоченными контактами под винт для подключения внешних цепей.

Модули SM 1231:

- Наличие 4- и 8-канальных модификаций.
- Программная настройка с возможностью выбора:
 - мониторинга напряжения питания электроники;
 - частоты подавления помех/ времени интегрирования для всех каналов модуля;
 - вида (напряжение/ сила тока) входных сигналов для каждой пары каналов,
 - диапазона изменения входного сигнала для каждого канала;
 - степени сглаживания входных сигналов для каждого канала;
 - мониторинга выхода входного сигнала за верхнюю и/или нижнюю границу выбранного измерительного диапазона для каждого канала.



- Поддержка функций обновления встроенного программного обеспечения.
- Использование со всеми типами центральных процессоров, исключая CPU 1211C.
- Компактные пластиковые корпуса шириной 45 мм.

Плата SB 1231:

- Расширение системы ввода-вывода центрального процессора дополнительным каналом ввода аналоговых сигналов без увеличения его установочных размеров.
- Программная настройка с возможностью выбора:
 - частоты подавления помех/ времени интегрирования;
 - вида и диапазона изменения входного сигнала,
 - степени сглаживания входного сигнала.
- Установка в специальный отсек на фронтальной панели центрального процессора S7-1200 любого типа.
- Работа с центральными процессорами S7-1200 от V2.0 и выше.

Модули и платы SM 1231/ SB 1231 исполнения SIMATIC

Сигнальный модуль или плата	6ES7 231-4HD32-0XB0 SM 1231 4AI x 13 бит	6ES7 231-4HF32-0XB0 SM 1231 8AI x 13 бит	6ES7 231-5ND32-0XB0 SM 1231 4AI x 16 бит	6ES7 231-4HA30-0XB0 SB 1231 1AI x 12 бит
Цепи питания				
Напряжение питания U_L :				
• номинальное значение	=24 В	=24 В	=24 В	-
• допустимый диапазон отклонений	=20.4 ... 28.8 В	=20.4 ... 28.8 В	=20.4 ... 28.8 В	-
Потребляемый ток, типовое значение:				
• от внутренней шины контроллера =5 В	80 мА	90 мА	80 мА	55 мА
• из цепи питания U_L	45 мА	45 мА	65 мА	-
Потери мощности, типовое значение	1.5 Вт	1.5 Вт	2.0 Вт	0.4 Вт
Подключение внешних цепей				
Съёмные терминальные блоки	Включены в комплект поставки	Включены в комплект поставки	Включены в комплект поставки	Включен в комплект поставки
Аналоговые входы				
Количество аналоговых входов:	4 дифференциальных входа	8 дифференциальных входов	4 дифференциальных входа	1 дифференциальный вход
• настройка	Настройка каждой пары каналов на измерение унифицированных сигналов напряжения или силы тока	Настройка каждой пары каналов на измерение унифицированных сигналов напряжения или силы тока	Настройка каждой пары каналов на измерение унифицированных сигналов напряжения или силы тока	Настройка на измерение унифицированных сигналов напряжения или силы тока
Диапазоны изменения входных сигналов/ входное сопротивление канала:				
• сигналы напряжения	± 10 В/ ± 2.5 В/ ± 5 В, выбирается для каждого канала	± 10 В/ ± 2.5 В/ ± 5 В, выбирается для каждого канала	± 10 В/ ± 1.25 В/ ± 2.5 В/ ± 5 В, выбирается для каждого канала	± 10 В/ ± 2.5 В/ ± 5 В
- входное сопротивление канала	9 МОм	9 МОм	1 МОм	220 кОм
• сигналы силы тока	0 ... 20 мА/ 4 ... 20 мА	0 ... 20 мА/ 4 ... 20 мА	0 ... 20 мА/ 4 ... 20 мА	0 ... 20 мА
- входное сопротивление канала	280 Ом	280 Ом	280 Ом	280 Ом
Максимальное значение:				
• входного напряжения для канала измерения напряжения	± 35 В	± 35 В	± 35 В	± 35 В
• входного тока для канала измерения силы тока	40 мА	40 мА	40 мА	40 мА

Программируемые контроллеры S7-1200

Сигнальные модули и платы стандартного назначения

Сигнальные модули SM 1231 и плата SB 1231

Сигнальный модуль или плата	6ES7 231-4HD32-0XB0 SM 1231 4AI x 13 бит	6ES7 231-4HF32-0XB0 SM 1231 8AI x 13 бит	6ES7 231-5ND32-0XB0 SM 1231 4AI x 16 бит	6ES7 231-4HA30-0XB0 SB 1231 1AI x 12 бит
<p>Диапазон изменения входного напряжения</p> <p>Цифровое представление:</p> <ul style="list-style-type: none"> полной шкалы (слово данных) <ul style="list-style-type: none"> для сигналов напряжения для сигналов силы тока превышения верхней/ снижения за нижнюю границу диапазона (слово данных): <ul style="list-style-type: none"> для сигналов напряжения для сигналов силы тока 0 ... 20 мА для сигналов силы тока 4 ... 20 мА переполнения за пределами верхней/ нижней границы диапазона (слово данных) <ul style="list-style-type: none"> для сигналов напряжения для сигналов силы тока 0 ... 20 мА для сигналов силы тока 4 ... 20 мА <p>Гальваническое разделение внешних и внутренних цепей</p> <p>Длина экранированного кабеля, не более</p>	<p>Суммарное значение напряжения сигнала и входного синфазного напряжения должно находиться в пределах от -12 до +12 В</p>			-
<p>Параметры аналого-цифрового преобразования</p> <p>Разрешение</p> <p>Фильтрация (сглаживание)</p> <p>Частота подавления помех</p> <p>Время цикла на все каналы, не более:</p> <ul style="list-style-type: none"> при частоте подавления помех 400 Гц при частоте подавления помех 60 Гц при частоте подавления помех 50 Гц при частоте подавления помех 10 Гц <p>Погрешность преобразования:</p> <ul style="list-style-type: none"> при температуре +25 °С при температуре 0 ... +55 °С <p>Подавление синфазных сигналов</p>	<p>12 бит + знаковый разряд</p> <p>Настраивается для каждого канала:</p> <p>отсутствует (1 цикл)/ слабая (4 цикла)/ средняя (16 циклов)/ сильная (32 цикла)</p> <p>Настраивается на уровне модуля модуля: 400 Гц/ 60 Гц/ 50 Гц/ 10 Гц</p> <p>0.625 мс 4.17 мс 5.0 мс 25.0 мс</p> <p>±0.1 % по отношению к конечной точке шкалы ±0.2 % по отношению к конечной точке шкалы</p> <p>40 дБ, постоянный ток, при частоте подавления 60 Гц</p>	<p>12 бит + знаковый разряд</p> <p>Настраивается для каждого канала:</p> <p>отсутствует (1 цикл)/ слабая (4 цикла)/ средняя (16 циклов)/ сильная (32 цикла)</p> <p>Настраивается на уровне модуля модуля: 400 Гц/ 60 Гц/ 50 Гц/ 10 Гц</p> <p>0.625 мс 4.17 мс 5.0 мс 25.0 мс</p> <p>±0.1 % по отношению к конечной точке шкалы ±0.2 % по отношению к конечной точке шкалы</p> <p>40 дБ, постоянный ток, при частоте подавления 60 Гц</p>	<p>15 бит + знаковый разряд</p> <p>Настраивается для каждого канала:</p> <p>отсутствует (1 цикл)/ слабая (4 цикла)/ средняя (16 циклов)/ сильная (32 цикла)</p> <p>Настраивается на уровне модуля модуля: 400 Гц/ 60 Гц/ 50 Гц/ 10 Гц</p> <p>0.625 мс 4.17 мс 5.0 мс 25.0 мс</p> <p>±0.1 % по отношению к конечной точке шкалы ±0.3 % по отношению к конечной точке шкалы</p> <p>40 дБ, постоянный ток, при частоте подавления 60 Гц</p>	<p>11 бит + знаковый разряд</p> <p>Настраивается для каждого канала:</p> <p>отсутствует (1 цикл)/ слабая (4 цикла)/ средняя (16 циклов)/ сильная (32 цикла)</p> <p>Настраивается на уровне модуля модуля: 400 Гц/ 60 Гц/ 50 Гц/ 10 Гц</p> <p>0.156 мс 1.042 мс 1.250 мс 6.250 мс</p> <p>±0.3 % по отношению к конечной точке шкалы ±0.6 % по отношению к конечной точке шкалы</p> <p>40 дБ, постоянный ток, при частоте подавления 60 Гц</p>
<p>Состояния, прерывания, диагностика</p> <p>Диагностика:</p> <ul style="list-style-type: none"> мониторинг выхода параметра за границы диапазона измерений мониторинг наличия напряжения питания электроники мониторинг обрыва цепи мониторинг коротких замыканий 	<p>Есть, на уровне каждого канала, настраивается.</p> <p>Если входной сигнал превышает +30 В или становится меньше -15 В, то полученное значение становится неизвестным, имеющееся превышение/ снижение не активируется</p> <p>Есть, на уровне модуля</p> <p>Нет</p> <p>Нет</p>	<p>Есть, на уровне каждого канала, настраивается</p> <p>Есть, на уровне модуля</p> <p>Нет</p> <p>Нет</p>	<p>Есть, на уровне каждого канала, настраивается</p> <p>Есть, на уровне модуля</p> <p>Есть, для диапазона 4 ... 20 мА</p> <p>Нет</p>	<p>Есть</p> <p>Нет</p> <p>Нет</p> <p>Нет</p>
<p>Условия эксплуатации</p> <p>Диапазон температур:</p> <ul style="list-style-type: none"> рабочий: <ul style="list-style-type: none"> горизонтальная установка вертикальная установка хранения и транспортировки <p>Прочие условия</p>	<p>-20 ... +60 °С -20 ... +50 °С -40 ... +70 °С</p>	<p>-20 ... +60 °С -20 ... +50 °С -40 ... +70 °С</p>	<p>-20 ... +60 °С -20 ... +50 °С -40 ... +70 °С</p>	<p>-20 ... +60 °С -20 ... +50 °С -40 ... +70 °С</p> <p>Смотри таблицу общих технических данных во введении к данной главе каталога</p>
<p>Конструкция</p> <p>Степень защиты</p> <p>Подключение внешних цепей</p>	<p>IP20</p> <p>Через съемные терминальные блоки с контактами под винт</p>	<p>IP20</p> <p>Через съемные терминальные блоки с контактами под винт</p>	<p>IP20</p> <p>Через съемные терминальные блоки с контактами под винт</p>	<p>IP20</p> <p>Через съемный терминальный блок с контактами под винт</p>

Программируемые контроллеры S7-1200

Сигнальные модули и платы стандартного назначения

Сигнальные модули SM 1231 и плата SB 1231

Сигнальный модуль или плата	6ES7 231-4HD32-0XB0 SM 1231 4AI x 13 бит	6ES7 231-4HF32-0XB0 SM 1231 8AI x 13 бит	6ES7 231-5ND32-0XB0 SM 1231 4AI x 16 бит	6ES7 231-4HA30-0XB0 SB 1231 1AI x 12 бит
Монтаж	На стандартную профильную шину DIN или на плоскую вертикальную поверхность			В специальный отсек на фронтальной панели центрального процессора
Габариты (Ш x В x Г) в мм	45x 100x 75	45x 100x 75	45x 100x 75	38x 62x 21
Масса, приблизительно	180 г	180 г	180 г	35 г

Модули SM 1231 исполнения SIPLUS

Сигнальный модуль SIPLUS SM 1231	6AG1 231-4HD32-4XB0
Заказной номер базового модуля	6ES7 231-4HD32-0XB0
Технические данные	Соответствуют техническим данным базового модуля за исключением допустимых условий эксплуатации
Диапазон рабочих температур	-20 ... +60 °C
Прочие условия	См. секцию "Общие технические данные" во введении к данной главе каталога

Схемы подключения внешних цепей

Схемы подключения внешних цепей сигнальных модулей SM 1231

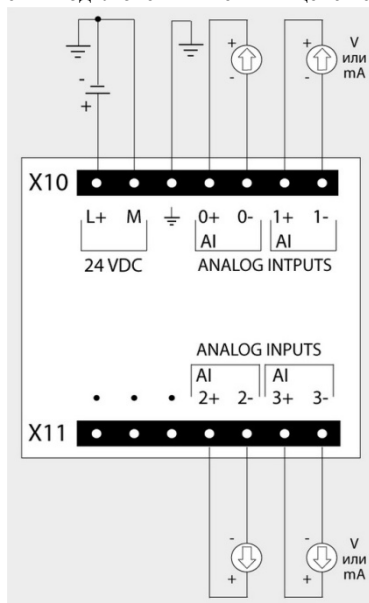

6ES7 231-4HD32-0XB0
6ES7 231-5ND32-0XB0

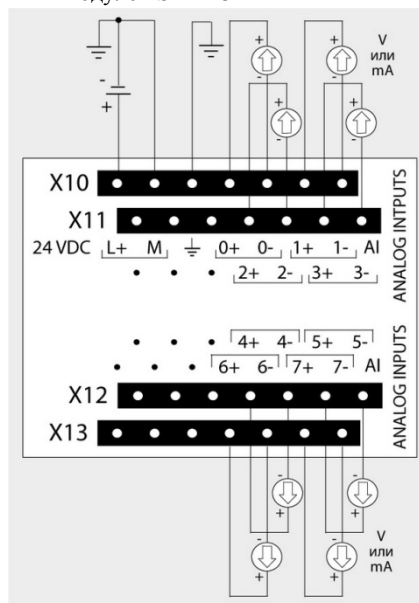

6ES7 231-4HF32-0XB0

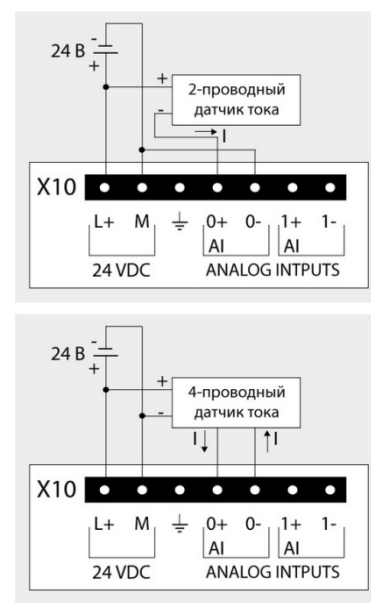

Подключение датчиков силы тока на примере канала 0

Схемы подключения внешних цепей сигнальной платы SB 1231

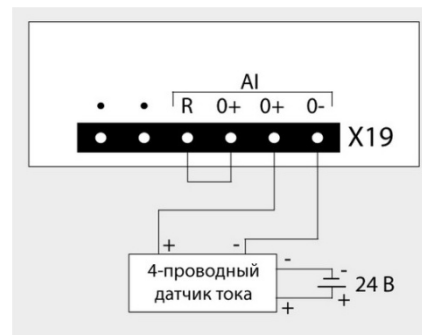
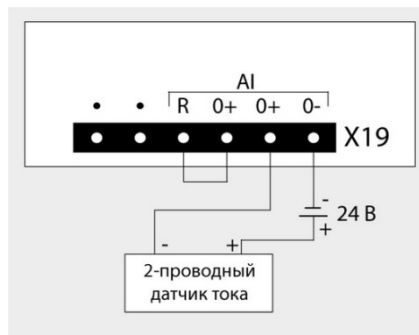
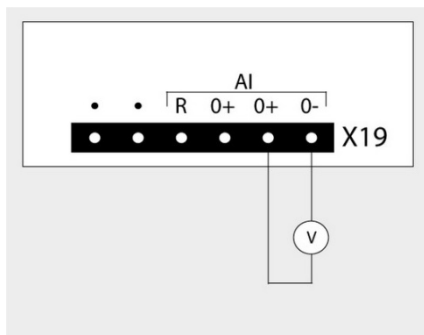

Программируемые контроллеры S7-1200

Сигнальные модули и платы стандартного назначения

Сигнальные модули SM 1231 и плата SB 1231

Данные для заказа

Описание	Заказной номер	Описание	Заказной номер
SIMATIC SM 1231 модуль ввода аналоговых сигналов для стандартных промышленных условий эксплуатации, диапазон рабочих температур от -20 до +60 °С <ul style="list-style-type: none"> • ±10 В, ±5 В, ±2.5 В, 0 ... 20 мА, 4 ... 20 мА; 12 бит + знаковый разряд, <ul style="list-style-type: none"> - 4 аналоговых входа - 8 аналоговых входов • ±10 В, ±5 В, ±2.5 В, ±1.25 В, 0 ... 20 мА, 4 ... 20 мА; 15 бит + знаковый разряд, <ul style="list-style-type: none"> - 4 аналоговых входа 	6ES7 231-4HD32-0XB0 6ES7 231-4HF32-0XB0 6ES7 231-5ND32-0XB0	SIMATIC SB 1231 1-канальная плата ввода аналоговых сигналов для стандартных промышленных условий эксплуатации, диапазон рабочих температур от -20 до +60 °С. ±10 В, ±5 В, ±2.5 В, 0 ... 20 мА; 11 бит + знаковый разряд	6ES7 231-4HA30-0XB0
SIPLUS SM 1231 модуль ввода аналоговых сигналов для тяжелых промышленных условий эксплуатации, диапазон рабочих температур от -20 до +60 °С, 4 аналоговых входа, ±10 В, ±5 В, ±2.5 В, 0 ... 20 мА, 4 ... 20 мА; 12 бит + знаковый разряд	6AG1 231-4HD32-4XB0	Кабель расширения для установки сигнальных модулей S7-1200 в два ряда, длина 2 м	6ES7 290-6AA30-0XA0

Программируемые контроллеры S7-1200

Сигнальные модули и платы стандартного назначения

Сигнальные модули SM 1231 RTD и плата SB 1231 RTD

Обзор

Сигнальные модули SM 1231 RTD и плата SB 1231 RTD:

- Расширение системы ввода-вывода контроллера высокоточными каналами измерения температуры.
- Линеаризация характеристик и аналого-цифровое преобразование входных сигналов.
- Наличие 4- и 8-канальных модулей SM 1231 RTD для измерения сопротивления и температуры с помощью термометров сопротивления.
- Программная настройка:
 - частоты подавления помех/ времени интегрирования на уровне модуля/ платы;
 - типа используемого датчика для каждого канала;
 - единиц измерения температуры для каждого канала;
 - режима сглаживания входной величины для каждого канала;
 - мониторинга обрыва цепи подключения датчика для каждого канала;
 - контроля выхода измеряемой величины за пределы верхней и/ или нижней границы диапазона;
 - температурного коэффициента сопротивления для выбранного датчика температуры,
 - схемы подключения датчика для каждого канала.
- Поддержка ГОСТ-совместимых датчиков температуры.

Модули SM 1231 RTD:

- Использование со всеми типами центральных процессоров, исключая CPU 1211C.
- Поддержка функций обновления встроенного программного обеспечения.



- Светодиод индикации состояния модуля DIAG. Зеленое свечение – нормальная работа, красное свечение – ошибка.
- Компактные пластиковые корпуса шириной 45 и 70 мм.
- Съёмные терминальные блоки с позолоченными контактами под винт для подключения внешних цепей.

Плата SB 1231 RTD:

- Расширение системы ввода-вывода центрального процессора S7-1200 одним каналом измерения температуры.
- Подключения внешних цепей через съёмный терминальный блок с позолоченными контактами под винт.
- Установка в центральные процессоры S7-1200 от V2.0 и выше.

Для повышения точности измерений контроллер с модулями SM 1231 RTD/ платой SB 1231 RTD рекомендуется располагать в местах, мало подверженных изменению температуры.

Модули и платы SM 1231 RTD/ SB 1231 RTD исполнения SIMATIC

Сигнальный модуль или плата	6ES7 231-5PD32-0XB0 SM 1231 AI 4x RTD	6ES7 231-5PF32-0XB0 SM 1231 AI 8x RTD	6ES7 231-5PA30-0XB0 SB 1231 AI 1x RTD
Цепи питания			
Напряжение питания U_L :			
• номинальное значение	=24 В	=24 В	-
• допустимый диапазон отклонений	=20.4 ... 28.8 В	=20.4 ... 28.8 В	-
Потребляемый ток, типовое значение:			
• от внутренней шины контроллера =5 В	80 мА	90 мА	5 мА
• из цепи питания U_L	40 мА	40 мА	25 мА
Потери мощности, типовое значение	1.5 Вт	1.5 Вт	0.7 Вт
Подключение внешних цепей			
Съёмные терминальные блоки	Включены в комплект поставки	Включены в комплект поставки	Включен в комплект поставки
Аналоговые входы			
Количество аналоговых входов	4 для подключения термометров сопротивления или сопротивлений	8 для подключения термометров сопротивления или сопротивлений	1 для подключения термометров сопротивления или сопротивлений
Подключаемые датчики, выбираются для каждого канала:			
• термометры сопротивления	Cu10, Cu50, Cu100, Ni100, Ni 120, Ni200, Ni500, Ni1000, Pt10, Pt50, Pt100, Pt200, Pt500, Pt1000, LG-Ni1000	150 Ом, 300 Ом, 600 Ом	150 Ом, 300 Ом, 600 Ом
• датчики сопротивления	10 МОм	10 МОм	10 МОм
Входное сопротивление канала, не менее	±35 В	±35 В	±35 В
Максимальное значение входного напряжения			
Единицы измерения температуры	Градусы Цельсия/ градусы Фаренгейта, выбираются для каждого канала измерения температуры		
Изоляция между:			
• входами и внутренней электроникой	~500 В	~500 В	~500 В
• входами и цепью питания =24 В	~500 В	~500 В	-
• внутренней электроникой и цепью питания =24 В	~500 В	~500 В	-
• отдельными входами	Нет	Нет	Нет
Потери мощности датчика, не более	0.5 мВт	0.5 мВт	0.5 мВт
Схемы подключения датчиков	2-, 3- и 4-проводные	2-, 3- и 4-проводные	2-, 3- и 4-проводные
Длина экранированного кабеля, не более	100 м	100 м	100 м
• сопротивление линии, не более	20 Ом, 2.7 Ом для 10 Ом термометров сопротивления	20 Ом, 2.7 Ом для 10 Ом термометров сопротивления	20 Ом, 2.7 Ом для 10 Ом термометров сопротивления

Программируемые контроллеры S7-1200

Сигнальные модули и платы стандартного назначения

Сигнальные модули SM 1231 RTD и плата SB 1231 RTD

Сигнальный модуль или плата	6ES7 231-5PD32-0XB0 SM 1231 AI 4x RTD	6ES7 231-5PF32-0XB0 SM 1231 AI 8x RTD	6ES7 231-5PA30-0XB0 SB 1231 AI 1x RTD
Параметры аналого-цифрового преобразования			
Принцип измерения	Интегрирование	Интегрирование	Интегрирование
Разрешение:	0.1 °C/ 0.1 °F	0.1 °C/ 0.1 °F	0.1 °C/ 0.1 °F
• при измерении температуры	15 бит + знаковый разряд	15 бит + знаковый разряд	15 бит + знаковый разряд
• при измерении сопротивления	±0.05 % FS	±0.05 % FS	±0.05 % FS
Повторяемость	85 дБ для режимов фильтрации с частотами 10, 50, 60 или 400 Гц	120 дБ	120 дБ
Подавление шумов	120 дБ		
Подавление синфазных сигналов, не менее			
Состояния, прерывания, диагностика			
Диагностика:			
• переполнения за пределами верхней/нижней границы диапазона (слово данных)	Есть ^{1) 2)}	Есть ^{1) 2)}	Есть ^{1) 2)}
• мониторинг наличия напряжения питания электроники	Есть, на уровне модуля ¹⁾	Есть, на уровне модуля ¹⁾	Нет
• мониторинг обрыва цепи	Есть ³⁾	Есть ³⁾	Есть ³⁾
Диагностические светодиоды:			
• индикации состояний входных каналов	Есть	Есть	Нет
• индикации необходимости обслуживания	Есть	Есть	Нет
Условия эксплуатации			
Диапазон температур:			
• рабочий:			
- горизонтальная установка	-20 ... +60 °C	-20 ... +60 °C	-20 ... +60 °C
- вертикальная установка	-20 ... +50 °C	-20 ... +50 °C	-20 ... +50 °C
• хранения и транспортировки	-40 ... +70 °C	-40 ... +70 °C	-40 ... +70 °C
Прочие условия	Смотри таблицу общих технических данных во введении к данной главе каталога		
Конструкция			
Степень защиты	IP20	IP20	IP20
Подключение внешних цепей	Через съемные терминальные блоки с контактами под винт	Через съемные терминальные блоки с контактами под винт	Через съемный терминальный блок с контактами под винт
Монтаж	На стандартную профильную шину DIN или на вертикальную плоскую поверхность	На стандартную профильную шину DIN или на вертикальную плоскую поверхность	В специальный отсек на фронтальной панели центрального процессора S7-1200 любого типа
Габариты (Ш x В x Г) в мм	45x 100x 75	70x 100x 75	38x 62x 21
Масса, приблизительно	220 г	270 г	35 г

Примечания:

- 1) Диагностическая информация о переполнении за пределами верхней/нижней границы диапазона и снижении напряжения питания электроники будет представлена в значении аналоговой величины даже в случае деактивации соответствующих функций при конфигурировании модуля.
- 2) Для диапазонов измерения сопротивления диагностика переполнения не включается никогда.
- 3) В случае обрыва цепи подключения датчика при запрещенном мониторинге состояния этой цепи модуль может выдавать случайные значения результата аналого-цифрового преобразования.

Данные для выбора датчиков температуры

Тип датчика температуры	Температурный коэффициент сопротивления	Минимальная нижняя граница температуры	Номинальная нижняя граница температуры	Номинальная верхняя граница температуры	Максимальная верхняя граница температуры	Погрешность преобразования при 25 °C	Погрешность преобразования при 0 ... 55 °C
Pt10	0.003850 ITS90 DIN EN 60751	-243.0 °C	-200.0 °C	850.0 °C	1000.0 °C	±1.0 °C	±2.0 °C
Pt50							
Pt100							
Pt200							
Pt500							
Pt1000							
Pt100	0.003902 0.003916 0.003920	-243.0 °C	-200.0 °C	850.0 °C	1000.0 °C	±0.5 °C	±1.0 °C
Pt200							
Pt500							
Pt1000							
Pt10	0.003910	-273.2 °C	-240.0 °C	1100.0 °C	1295.0 °C	±1.0 °C	±2.0 °C
Pt50							
Pt100							
Pt500							
Ni100	0.006720 0.006180	-105.0 °C	-60.0 °C	250.0 °C	295.0 °C	±0.5 °C	±1.6 °C
Ni120							
Ni200							
Ni500							
Ni1000							

Программируемые контроллеры S7-1200

Сигнальные модули и платы стандартного назначения

Сигнальные модули SM 1231 RTD и плата SB 1231 RTD

Тип датчика температуры	Температурный коэффициент сопротивления	Минимальная нижняя граница температуры	Номинальная нижняя граница температуры	Номинальная верхняя граница температуры	Максимальная верхняя граница температуры	Погрешность преобразования при 25 °C	Погрешность преобразования при 0 ... 55 °C
LG-Ni1000	0.005000	-105.0 °C	-60.0 °C	250.0 °C	295.0 °C	±0.5 °C	±1.0 °C
Ni100	0.006170	-105.0 °C	-60.0 °C	180.0 °C	212.4 °C	±0.5 °C	±1.0 °C
Cu10	0.004270	-240.0 °C	-200.0 °C	280.0 °C	312.0 °C	±1.0 °C	±2.0 °C
Cu10	0.004260	-60.0 °C	-50.0 °C	200.0 °C	240.0 °C	±1.0 °C	±2.0 °C
Cu50						±0.6 °C	±1.2 °C
Cu100						±1.0 °C	±2.0 °C
Cu10	0.004280	-240.0 °C	-200.0 °C	200.0 °C	240.0 °C	±1.0 °C	±2.0 °C
Cu50						±0.7 °C	±1.4 °C
Cu100						±0.7 °C	±1.4 °C

Данные для выбора датчиков сопротивления

Тип датчика сопротивления	Температурный коэффициент сопротивления	Минимальная нижняя граница сопротивления	Номинальная нижняя граница сопротивления	Номинальная верхняя граница сопротивления	Максимальная верхняя граница сопротивления	Погрешность преобразования при 25 °C	Погрешность преобразования при 0 ... 55 °C
150 Ом	-	0	0	150 Ом	176.383 Ом	±0.05 %	±0.1 %
300 Ом	-	0	0	300 Ом	352.767 Ом	±0.05 %	±0.1 %
600 Ом	-	0	0	600 Ом	705.534 Ом	±0.05 %	±0.1 %

Время обновления данных

Частота подавления помех	Время интегрирования	Время обновления данных для 4-канального модуля SM 1231 RTD		Время обновления данных для 8-канального модуля SM 1231 RTD		Время обновления данных для сигнальной платы SB 1231 RTD	
		4- или 2-проводные схемы подключения датчиков	3-проводная схема подключения датчиков	4- или 2-проводные схемы подключения датчиков	3-проводная схема подключения датчиков	4- или 2-проводные схемы подключения датчиков	3-проводная схема подключения датчиков
10 Гц	100 мс	1.222 с	2.445 с	2.425 с	4.845 с	0.306 с	0.611 с
50 Гц	20 мс	0.262 с	0.505 с	0.524 с	1.015 с	0.056 с	
60 Гц	16.67 мс	0.222 с	0.445 с	0.445 с	0.845 с	0.066 с	0.111 с
400 Гц *	10 мс	0.142 с	0.285 с	0.285 с	0.525 с	0.036 с	0.071 с

* Дополнительно обеспечивает подавление помех, следующих с частотой 100 и 200 Гц

Модули SM 1231 RTD исполнения SIPLUS

Сигнальный модуль SIPLUS SM 1231 RTD	6AG1 231-5PD32-2XB0	6AG1 231-5PF32-2XB0
Заказной номер базового модуля	6ES7 231-5PD32-0XB0	6ES7 231-5PF32-0XB0
Технические данные	Соответствуют техническим данным базового модуля за исключением допустимых условий эксплуатации	
Диапазон рабочих температур	-40 ... +70 °C	
Прочие условия	См. секцию "Общие технические данные" во введении к данной главе каталога	
Замечание	-	
Сигнальный модуль SIPLUS SM 1231 RTD	6AG1 231-5PD32-4XB0	6AG1 231-5PF32-4XB0
Заказной номер базового модуля	6ES7 231-5PD32-0XB0	6ES7 231-5PF32-0XB0
Технические данные	Соответствуют техническим данным базового модуля за исключением допустимых условий эксплуатации	
Диапазон рабочих температур	-20 ... +60 °C	
Прочие условия	См. секцию "Общие технические данные" во введении к данной главе каталога	
Замечание	-	

Схемы подключения внешних цепей

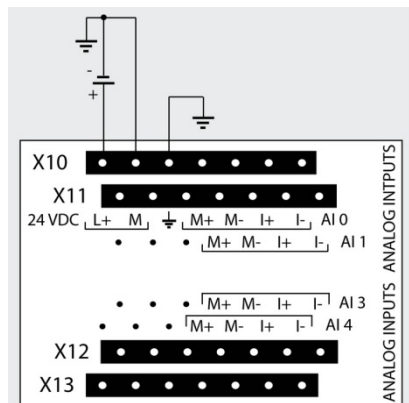

6ES7 231-5PD32-0XB0

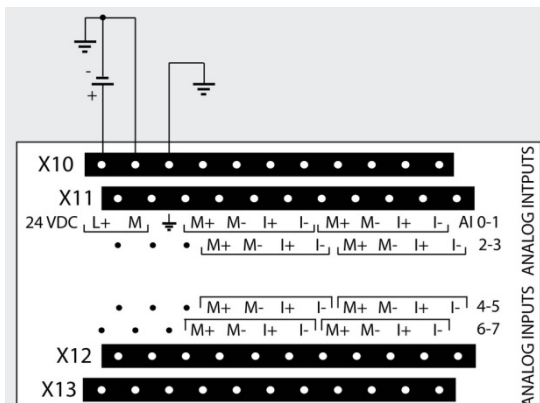

6ES7 231-5PF32-0XB0

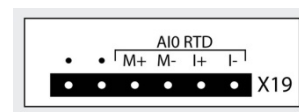

6ES7 231-5PA30-0XB0

Программируемые контроллеры S7-1200

Сигнальные модули и платы стандартного назначения

Сигнальные модули SM 1231 RTD и плата SB 1231 RTD

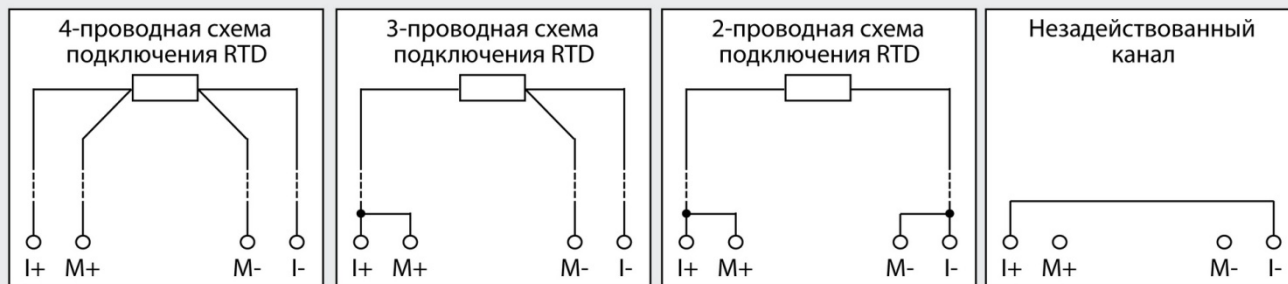

Данные для заказа

Описание	Заказной номер	Описание	Заказной номер
SIMATIC SM 1231 RTD модуль измерения температуры для стандартных промышленных условий эксплуатации, диапазон рабочих температур от -20 до +60 °С. Измерение температуры с помощью Pt10/50/100/200/500/1000, Cu10/50/100, Ni100/120/200/500/1000, LG-Ni1000; измерение сопротивления 150/300/ 600 Ом, 15 бит + знаковый разряд, <ul style="list-style-type: none"> • 4-канальный • 8-канальный 	6ES7 231-5PD32-0XB0 6ES7 231-5PF32-0XB0	SIMATIC SB 1231 RTD 1-канальная плата измерения температуры для стандартных промышленных условий эксплуатации, диапазон рабочих температур от -20 до +60 °С. Измерение температуры с помощью Pt10/50/100/200/500/1000, Cu10/50/100, Ni100/120/200/500/1000, LG-Ni1000; измерение сопротивления 150/300/ 600 Ом, 15 бит + знаковый разряд Кабель расширения для установки сигнальных модулей S7-1200 в два ряда, длина 2 м	6ES7 231-5PA30-0XB0 6ES7 290-6AA30-0XA0
SIPLUS SM 1231 RTD модуль измерения температуры для тяжелых промышленных условий эксплуатации. Измерение температуры с помощью Pt10/50/100/200/500/1000, Cu10/50/100, Ni100/120/200/500/1000, LG-Ni1000; измерение сопротивления 150/300/ 600 Ом, 15 бит + знаковый разряд, <ul style="list-style-type: none"> • 4-канальный, диапазон рабочих температур <ul style="list-style-type: none"> - от -40 до +70 °С - от -20 до +60 °С • 8-канальный, диапазон рабочих температур <ul style="list-style-type: none"> - от -25 до +55 °С - от -20 до +60 °С 	6AG1 231-5PD32-2XB0 6AG1 231-5PD32-4XB0 6AG1 231-5PF32-2XB0 6AG1 231-5PF32-4XB0		

Программируемые контроллеры S7-1200

Сигнальные модули и платы стандартного назначения

Сигнальные модули SM 1231 TC и плата SB 1231 TC

Обзор

Сигнальные модули SM 1231 TC и плата SB 1231 TC:

- Расширение системы ввода-вывода контроллера высокоточными каналами измерения температуры.
- Высокоточное измерение температуры с помощью термодпар.
- Линеаризация характеристик и аналого-цифровое преобразование сигналов датчиков.
- Программная настройка:
 - частоты подавления помех/ времени интегрирования на уровне модуля/ платы;
 - типа используемого датчика для каждого канала;
 - единиц измерения температуры для каждого канала;
 - сглаживания входной величины для каждого канала;
 - мониторинга обрыва цепи подключения датчика для каждого канала;
 - контроля выхода измеряемой температуры за пределы верхней и/ или нижней границы диапазона;
 - источника опорной температуры для каждого канала.
- Поддержка ГОСТ-совместимых датчиков температуры.

Модули SM 1231 TC:

- Наличие 4- и 8-канальных модулей SM 1231 TC для измерения сигналов ± 80 мВ и температуры с помощью термодпар.
- Использование со всеми типами центральных процессоров, исключая CPU 1211C.
- Поддержка функций обновления встроенного программного обеспечения.



- Светодиод индикации состояния модуля DIAG. Зеленое свечение – нормальная работа, красное свечение – ошибка.
- Компактные пластиковые корпуса шириной 45 мм.
- Съёмные терминальные блоки с позолоченными контактами под винт для подключения внешних цепей.

Плата SB 1231 TC:

- Расширение системы ввода-вывода центрального процессора дополнительным каналом измерения температуры.
- Подключения внешних цепей через съёмный терминальный блок с позолоченными контактами под винт.
- Установка в центральные процессоры S7-1200 от V2.0 и выше.

Для повышения точности измерений контроллеры S7-1200 с сигнальной платой SB 1231 TC/ сигнальными модулями SM 1231 TC рекомендуется располагать в местах, мало подверженных изменению температуры.

Модули и платы SM 1231 TC/ SB 1231 TC исполнения SIMATIC

Сигнальный модуль или плата	6ES7 231-5QD32-0XB0 SM 1231 AI 4x TC	6ES7 231-5QF32-0XB0 SM 1231 AI 8x TC	6ES7 231-5QA30-0XB0 SB 1231 TC AI 1x TC
Цепи питания			
Напряжение питания U_L :			
• номинальное значение	=24 В	=24 В	-
• допустимый диапазон отклонений	=20.4 ... 28.8 В	=20.4 ... 28.8 В	-
Потребляемый ток, типовое значение:			
• от внутренней шины контроллера =5 В	80 мА	80 мА	5 мА
• из цепи питания U_L	40 мА	40 мА	20 мА
Потери мощности, типовое значение	1.5 Вт	1.5 Вт	0.5 Вт
Подключение внешних цепей			
Съёмные терминальные блоки	Включены в комплект поставки	Включены в комплект поставки	Включен в комплект поставки
Аналоговые входы			
Количество аналоговых входов	4 для подключения термодпар или датчиков напряжения	8 для подключения термодпар или датчиков напряжения	1 для подключения термодпар или датчиков напряжения
Подключаемые датчики, выбираются для каждого канала:			
• температуры	Термодпары типов J, K, T, E, R, S, N, C, ТХК/ХК(L)	Термодпары типов J, K, T, E, R, S, N, C, ТХК/ХК(L)	Термодпары типов J, K, T, E, R, S, N, C, ТХК/ХК(L)
• датчики напряжения	± 80 мВ	± 80 мВ	± 80 мВ
Входное сопротивление канала, не менее	10 МОм	10 МОм	10 МОм
Максимальное значение входного напряжения	± 35 В	± 35 В	± 35 В
Единицы измерения температуры	Градусы Цельсия/ градусы Фаренгейта, выбираются для каждого канала измерения температуры		
Изоляция между:			
• входами и внутренней электроникой	~500 В	~500 В	~500 В
• входами и цепью питания =24 В	~500 В	~500 В	-
• внутренней электроникой и цепью питания =24 В	~500 В	~500 В	-
• отдельными входами	Нет	Нет	Нет
Потери мощности датчика, не более	0.5 мВт	0.5 мВт	0.5 мВт
Схемы подключения датчиков	2-проводные	2-проводные	2-проводные
Длина экранированного кабеля, не более	100 м	100 м	100 м
• сопротивление линии, не более	100 Ом	100 Ом	100 Ом

Программируемые контроллеры S7-1200

Сигнальные модули и платы стандартного назначения

Сигнальные модули SM 1231 TC и плата SB 1231 TC

Сигнальный модуль или плата	6ES7 231-5QD32-0XB0 SM 1231 AI 4x TC	6ES7 231-5QF32-0XB0 SM 1231 AI 8x TC	6ES7 231-5QA30-0XB0 SB 1231 TC AI 1x TC
Параметры аналого-цифрового преобразования			
Принцип измерения	Интегрирование	Интегрирование	Интегрирование
Разрешение:	0.1 °C/ 0.1 °F	0.1 °C/ 0.1 °F	0.1 °C/ 0.1 °F
• при измерении температуры	15 бит + знаковый разряд	15 бит + знаковый разряд	15 бит + знаковый разряд
• при измерении напряжения	±0.05 % FS	±0.05 % FS	±0.05 % FS
Повторяемость	85 дБ для режимов фильтрации с частотами 10, 50, 60 или 400 Гц	120 дБ при ~120 В	120 дБ при ~120 В
Подавление шумов	120 дБ при ~120 В	120 дБ при ~120 В	120 дБ при ~120 В
Подавление синфазных сигналов, не менее	±1.5 °C	±1.5 °C	±1.5 °C
Ошибка холодного спая	±1.5 °C	±1.5 °C	±1.5 °C
Состояния, прерывания, диагностика			
Диагностика:	Есть ¹⁾³⁾	Есть ¹⁾	Есть ¹⁾
• переполнения за пределами верхней/ нижней границы диапазона (слово данных)	Есть, на уровне модуля ¹⁾	Есть, на уровне модуля ¹⁾	Нет
• мониторинг наличия напряжения питания электроники	Есть ²⁾	Есть ²⁾	Есть ²⁾
• мониторинг обрыва цепи	Есть	Есть	Есть
Диагностические светодиоды:	Есть	Есть	Есть
• индикации состояний входных каналов	Есть	Есть	Есть
• индикации необходимости обслуживания			
Условия эксплуатации			
Диапазон температур:			
• рабочий:			
- горизонтальная установка	-20 ... +60 °C	-20 ... +60 °C	-20 ... +60 °C
- вертикальная установка	-20 ... +50 °C	-20 ... +50 °C	-20 ... +50 °C
• хранения и транспортировки	-40 ... +70 °C	-40 ... +70 °C	-40 ... +70 °C
Прочие условия	Смотри таблицу общих технических данных во введении к данной главе каталога		
Конструкция			
Степень защиты	IP20	IP20	IP20
Подключение внешних цепей	Через съемные терминальные блоки с контактами под винт	Через съемные терминальные блоки с контактами под винт	Через съемный терминальный блок с контактами под винт
Монтаж	На стандартную профильную шину DIN или на плоскую поверхность	На стандартную профильную шину DIN или на плоскую поверхность	В специальный отсек на фронтальной панели центрального процессора S7-1200
Габариты (Ш x В x Г) в мм	45x 100x 75	45x 100x 75	38x 62x 21
Масса, приблизительно	180 г	190 г	35 г

Примечания:

- 1) Диагностическая информация о переполнении за пределами верхней/ нижней границы диапазона и снижении напряжения питания электроники будет представлена в значении аналоговой величины даже в случае деактивации соответствующих функций при конфигурировании модуля.
- 2) В случае обрыва цепи подключения датчика при запрещенном мониторинге состояния этой цепи модуль может выдавать случайные значения результата аналого-цифрового преобразования.
- 3) Для диапазонов измерения сопротивления диагностика переполнения не включается никогда.

Данные для выбора термодпар

Тип датчика	Минимальная нижняя граница температуры	Номинальная нижняя граница температуры	Номинальная верхняя граница температуры	Максимальная верхняя граница температуры	Погрешность преобразования при 25 °C ¹⁾²⁾	Погрешность преобразования при 0 ... 55 °C ¹⁾²⁾
Термодпара типа J	-210.0 °C	-150.0 °C	1200.0 °C	1450.0 °C	±0.3 °C	±0.6 °C
Термодпара типа K	-270.0 °C	-200.0 °C	1372.0 °C	1622.0 °C	±0.4 °C	±1.0 °C
Термодпара типа T	-270.0 °C	-200.0 °C	400.0 °C	540.0 °C	±0.5 °C	±1.0 °C
Термодпара типа E	-270.0 °C	-200.0 °C	1000.0 °C	1200.0 °C	±0.5 °C	±0.6 °C
Термодпара типа R	-50.0 °C	100.0 °C	1768.0 °C	2019.0 °C	±1.0 °C	±2.5 °C
Термодпара типа S	-50.0 °C	100.0 °C	1768.0 °C	2019.0 °C	±1.0 °C	±2.5 °C
Термодпара типа N	-270.0 °C	-200.0 °C	1300.0 °C	1550.0 °C	±0.6 °C	±1.0 °C
Термодпара типа C	0.0 °C	100.0 °C	2315.0 °C	2500.0 °C	±0.7 °C	±2.7 °C
Термодпара типа ТХК/ ХК(L)	-200.0 °C	-150.0 °C	800.0 °C	1050.0 °C	±0.6 °C	±1.2 °C

Примечания:

- 1) Погрешность внутренней температурной компенсации холодного спая составляет ±1.5% для всех диапазонов измерения температуры. Эта погрешность добавляется к приведенным в таблице погрешностям. Для выхода на эти показатели модуль должен отработать не менее 30 минут.
- 2) При наличии помех в диапазоне частот от 970 до 990 МГц точность преобразования может снижаться.

Программируемые контроллеры S7-1200

Сигнальные модули и платы стандартного назначения

Сигнальные модули SM 1231 TC и плата SB 1231 TC

Данные для выбора датчиков напряжения

Тип датчика	Минимальная нижняя граница сигнала	Номинальная нижняя граница сигнала	Номинальная верхняя граница сигнала	Максимальная верхняя граница сигнала	Погрешность преобразования при 25 °C	Погрешность преобразования при 0 ... 55 °C
±80 мВ	-32512 -94.0715 мВ	-27648 -80 мВ	27648 80 мВ	32511 94.071 мВ	±0.05 %	±0.1 %

Время обновления данных

Частота подавления помех	Время интегрирования	Время обновления данных для 4-канального модуля SM 1231 TC	Время обновления данных для 8-канального модуля SM 1231 TC	Время обновления данных для сигнальной платы SB 1231 TC
10 Гц	100 мс	1.205 с	2.450 с	0.306 с
50 Гц	20 мс	0.245 с	0.525 с	0.066 с
60 Гц	16.67 мс	0.205 с	0.445 с	0.056 с
400 Гц	10 мс	0.125 с	0.285 с	0.036 с

* Дополнительно обеспечивает подавление помех, следующих с частотой 100 и 200 Гц

Модули SM 1231 TC исполнения SIPLUS

Сигнальный модуль SIPLUS SM 1231 TC	6AG1 231-5QD32-4XB0	6AG1 231-5QF32-4XB0
Заказной номер базового модуля	6ES7 231-5QD32-0XB0	6ES7 231-5QF32-0XB0
Технические данные	Соответствуют техническим данным базового модуля за исключением допустимых условий эксплуатации	
Диапазон рабочих температур	-20 ... +60 °C	-20 ... +60 °C
Прочие условия	См. секцию "Общие технические данные" во введении к данной главе каталога	

Схемы подключения внешних цепей

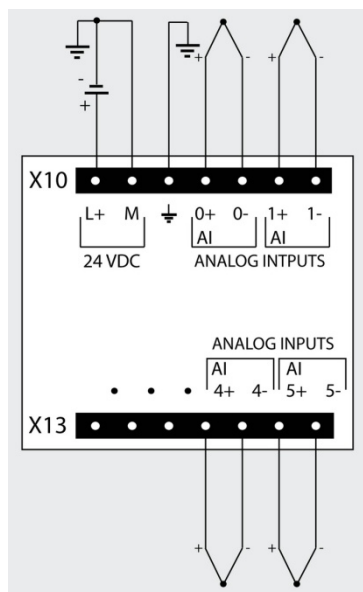

6ES7 231-5QD32-0XB0

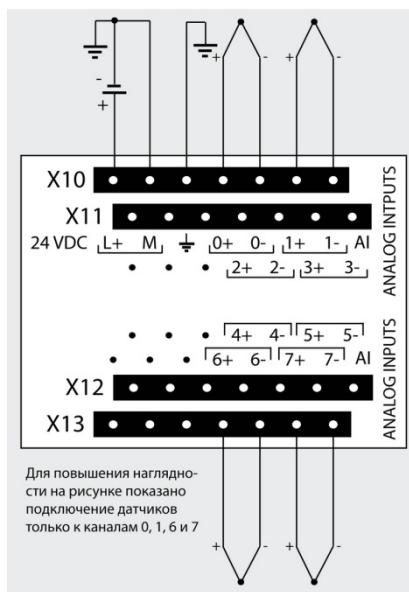

6ES7 231-5QF32-0XB0

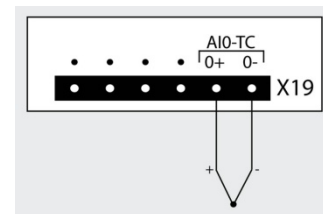

6ES7 231-5QA30-0XB0

Для повышения наглядности на рисунке показано подключение датчиков только к каналам 0, 1, 6 и 7

Программируемые контроллеры S7-1200

Сигнальные модули и платы стандартного назначения

Сигнальные модули SM 1231 TC и плата SB 1231 TC

Данные для заказа

Описание	Заказной номер	Описание	Заказной номер
SIMATIC SM 1231 TC модуль измерения температуры для стандартных промышленных условий эксплуатации, диапазон рабочих температур от -20 до +60 °С. Измерение температуры с помощью термопар типов J, K, S, T, R, E, N, ТХК/ХК(L) по ГОСТ; измерение сигналов напряжения ±80 мВ; 15 бит + знаковый разряд <ul style="list-style-type: none"> • 4-канальный • 8-канальный 	6ES7 231-5QD32-0XB0 6ES7 231-5QF32-0XB0	SIMATIC SB 1231 TC 1-канальная сигнальная плата для стандартных промышленных условий эксплуатации, диапазон рабочих температур от -20 до +60 °С. Измерение температуры с помощью термопар типов J, K, T, E, R, S, N, C, ТХК/ ХК(L) и ввода сигналов ±80 мВ; 15 бит + знаковый разряд Кабель расширения для установки сигнальных модулей S7-1200 в два ряда, длина 2 м	6ES7 231-5QA30-0XB0 6ES7 290-6AA30-0XA0
SIPLUS SM 1231 TC модуль измерения температуры для тяжелых промышленных условий эксплуатации, диапазон рабочих температур от -20 до +60 °С.. Измерение температуры с помощью термопар типов J, K, S, T, R, E, N, ТХК/ХК(L) по ГОСТ; измерение сигналов напряжения ±80 мВ; 15 бит + знаковый разряд, диапазон рабочих температур <ul style="list-style-type: none"> • 4-канальный • 8-канальный 	6AG1 231-5QD32-4XB0 6AG1 231-5QF32-4XB0		

Программируемые контроллеры S7-1200

Сигнальные модули и платы стандартного назначения

Сигнальные модули SM 1232 и плата SB 1232

Обзор

Сигнальные модули SM 1232 и плата SB 1232:

- Расширение системы ввода-вывода контроллера дополнительными каналами вывода аналоговых сигналов.
- Цифро-аналоговое преобразование внутренних цифровых величин центрального процессора в выходные аналоговые сигналы контроллера.
- Подключение аналоговых исполнительных устройств без использования промежуточных усилителей.
- Подключение внешних цепей через съемные терминальные блоки с позолоченными контактами под винт.
- Формирование выходных сигналов силы тока или напряжения.
- Исключительно короткие времена цифро-аналогового преобразования.
- Программная настройка с возможностью выбора:
 - мониторинга напряжения питания электроники модуля;
 - реакции на остановку центрального процессора для всего модуля: сохранение текущих состояний всех выходов или перевод каждого выхода в заданное состояние;
 - вида выходного сигнала и диапазона его изменений для каждого канала;
 - мониторинга коротких замыканий во внешних цепях каждого канала напряжения;
 - мониторинга обрыва цепи подключения нагрузки для каждого канала силы тока;
 - мониторинга выхода аналогового сигнала за пределы верхней и нижней границы диапазона для каждого канала.



Модули SM 1232:

- Наличие 2- и 4-канальных модификаций.
- Поддержка функций обновления встроенного программного обеспечения.
- Использование со всеми типами центральных процессоров, исключая CPU 1211C.
- Светодиод индикации состояния модуля DIAG. Зеленое свечение – нормальная работа, красное свечение – ошибка.
- Компактные пластиковые корпуса шириной 45 мм.

Плата SB 1232:

- Расширение системы ввода-вывода центрального процессора дополнительным каналом вывода аналоговых сигналов без увеличения его установочных размеров.
- Установка в специальный отсек на фронтальной панели центрального процессора S7-1200 любого типа.

Модули и платы SM 1232/ SB 1232 исполнения SIMATIC

Сигнальный модуль или плата	6ES7 232-4HB32-0XB0 SM 1232 2AQ	6ES7 232-4HD32-0XB0 SM 1232 4AQ	6ES7 232-4HA30-0XB0 SB 1232 1AQ
Цепи питания			
Напряжение питания U_L , • номинальное значение • допустимый диапазон отклонений Потребляемый ток, типовое значение: • от внутренней шины контроллера =5 В • из цепи питания U_L Потери мощности, типовое значение	=24 В =20.4 ... 28.8 В 80 мА 45 мА (без нагрузки) 1.5 Вт	=24 В =20.4 ... 28.8 В 80 мА 45 мА (без нагрузки) 2.0 Вт	- - 15 мА 40 мА 1.5 Вт
Подключение внешних цепей			
Съемные терминальные блоки	Включены в комплект поставки	Включены в комплект поставки	Включен в комплект поставки
Аналоговые выходы			
Количество аналоговых выходов Диапазоны изменения выходных сигналов/ сопротивление нагрузки: • сигналы напряжения • сигналы силы тока	2 ± 10 В/ не менее 1 кОм 0 ... 20 мА или 4 ... 20 мА/ не более 600 Ом	4 ± 10 В/ не менее 1 кОм 0 ... 20 мА или 4 ... 20 мА/ не более 600 Ом	1 ± 10 В/ не менее 1 кОм 0 ... 20 мА/ не более 600 Ом
Цифровое представление: • полной шкалы (слово данных): - для сигналов напряжения - для сигналов силы тока • превышения верхней/ снижения за нижнюю границу диапазона (слово данных): - для сигналов напряжения - для сигналов силы тока • переполнения за пределами верхней/ нижней границы диапазона (слово данных) - для сигналов напряжения - для сигналов силы тока Реакция на остановку центрального процессора Гальваническое разделение внешних и внутренних цепей	-27648 ... 27648 0 ... 27648 32511 ... 27649/ -27649 ... -32512 32511 ... 27649/ -1 ... -32512 32767 ... 32512/ -32513 ... -32768 32767 ... 32512/ -32513 ... -32768 Сохранение последнего или переход в заданное состояние Нет	-27648 ... 27648 0 ... 27648 32511 ... 27649/ -27649 ... -32512 32511 ... 27649/ -1 ... -32512 32767 ... 32512/ -32513 ... -32768 32767 ... 32512/ -32513 ... -32768 Сохранение последнего или переход в заданное состояние Нет	-27648 ... 27648 0 ... 27648 32511 ... 27649/ -27649 ... -32512 32511 ... 27649/ -1 ... -32512 32767 ... 32512/ -32513 ... -32768 32767 ... 32512/ -32513 ... -32768 Сохранение последнего или переход в заданное состояние Нет

Программируемые контроллеры S7-1200

Сигнальные модули и платы стандартного назначения

Сигнальные модули SM 1232 и плата SB 1232

Сигнальный модуль или плата	6ES7 232-4HB32-0XB0 SM 1232 2AQ	6ES7 232-4HD32-0XB0 SM 1232 4AQ	6ES7 232-4HA30-0XB0 SB 1232 1AQ
Длина экранированного кабеля, не более	100 м, витая пара	100 м, витая пара	100 м, витая пара
Параметры цифро-аналогового преобразования			
Разрешение: • сигналы напряжения • сигналы силы тока	14 бит 13 бит	14 бит 13 бит	14 бит 13 бит
Погрешность преобразования: • при температуре +25 °C • при температуре 0 ... +55 °C	±0.3 % по отношению к конечной точке шкалы ±0.6 % по отношению к конечной точке шкалы	±0.3 % по отношению к конечной точке шкалы ±0.6 % по отношению к конечной точке шкалы	±0.5 % по отношению к конечной точке шкалы ±1.0 % по отношению к конечной точке шкалы
Время установки выходного сигнала: • сигналы напряжения: - при активной нагрузке - при емкостной нагрузке • сигналы силы тока при индуктивной нагрузке	300 мкс 750 мкс при 1 мкФ 600 мкс при 1 мГн, 2 мс при 10 мГн	300 мкс 750 мкс при 1 мкФ 600 мкс при 1 мГн, 2 мс при 10 мГн	300 мкс 750 мкс при 1 мкФ 600 мкс при 1 мГн, 2 мс при 10 мГн
Состояния, прерывания, диагностика			
Диагностика: • переполнения за пределами верхней/нижней границы диапазона (слово данных) • мониторинг напряжения питания электроники • мониторинг обрыва цепи • мониторинг коротких замыканий	Есть Есть Есть, для каналов силы тока Есть, для каналов напряжения	Есть Есть Есть, для каналов силы тока Есть, для каналов напряжения	Есть Нет Есть, для каналов силы тока Есть, для каналов напряжения
Условия эксплуатации			
Диапазон температур: • рабочий: - горизонтальная установка - вертикальная установка • хранения и транспортировки Прочие условия	-20 ... +60 °C -20 ... +50 °C -40 ... +70 °C Смотри таблицу общих технических данных во введении к данной главе каталога	-20 ... +60 °C -20 ... +50 °C -40 ... +70 °C	-20 ... +60 °C -20 ... +50 °C -40 ... +70 °C
Конструкция			
Степень защиты Подключение внешних цепей	IP20 Через съемные терминальные блоки с контактами под винт На стандартную профильную шину DIN или на плоскую поверхность	IP20 Через съемные терминальные блоки с контактами под винт На стандартную профильную шину DIN или на плоскую поверхность	IP20 Через съемный терминальный блок с контактами под винт В специальный отсек на фронтальной панели центрального процессора S7-1200
Монтаж			В специальный отсек на фронтальной панели центрального процессора S7-1200
Габариты (Ш x В x Г) в мм Масса, приблизительно	45x 100x 75 180 г	45x 100x 75 180 г	38x 62x 21 40 г

Модули и платы SM 1232/ SB 1232 исполнения SIPLUS

Сигнальный модуль или плата	6AG1 232-4HB32-4XB0 SIPLUS SM 1232 2AQ	6AG1 232-4HA30-4XB0 SIPLUS SB 1232 1AQ	6AG1 232-4HA30-5XB0 SIPLUS SB 1232 1AQ
Заказной номер базового модуля/ платы Технические данные Диапазон рабочих температур Прочие условия Замечание	6ES7 232-4HB32-0XB0 Соответствуют техническим данным базового модуля за исключением допустимых условий эксплуатации -20 ... +60 °C См. секцию "Общие технические данные" во введении к данной главе каталога	6ES7 223-4HA30-0XB0 0 ... +55 °C Не могут устанавливаться в центральные процессоры SIPLUS S7-1200 с диапазоном рабочих температур от -25 до +70 °C	6ES7 223-4HA30-0XB0 -25 ... +55 °C

Программируемые контроллеры S7-1200

Сигнальные модули и платы стандартного назначения

Сигнальные модули SM 1232 и плата SB 1232

Схемы подключения внешних цепей

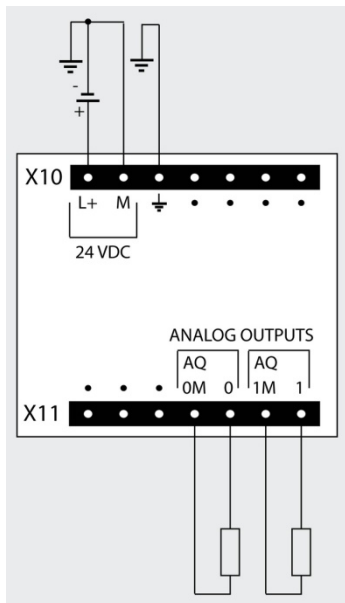

6ES7 232-4HB32-0XB0

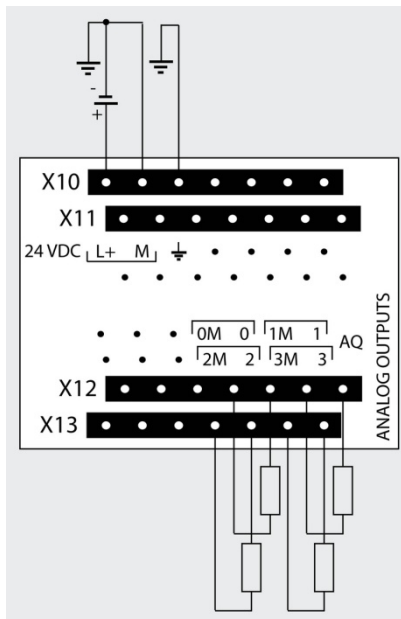

6ES7 232-4HD32-0XB0

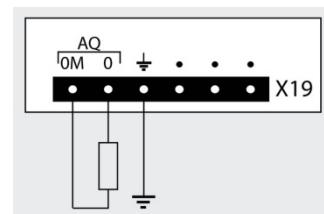

6ES7 232-4HA30-0XB0

Данные для заказа

Описание	Заказной номер	Описание	Заказной номер
SIMATIC SM 1232 модуль вывода аналоговых сигналов для стандартных промышленных условий эксплуатации, диапазон рабочих температур от -20 до +60 °С. Выходные сигналы: ±10 В/ 14 бит, 0 ... 20 мА или 4 ... 20 мА/ 13 бит, <ul style="list-style-type: none"> • 2 аналоговых выхода • 4 аналоговых выхода 	6ES7 232-4HB32-0XB0 6ES7 232-4HD32-0XB0	SIPLUS SB 1232 плата вывода аналоговых сигналов для тяжелых промышленных условий эксплуатации, диапазон рабочих температур от 0 до +55 °С. Один аналоговый выход ±10 В/ 12 бит или 0 ... 20 мА/ 11 бит. Диапазон рабочих температур <ul style="list-style-type: none"> • 0 ... +55 °С • -25 ... +55 °С 	6AG1 232-4HA30-4XB0 6AG1 232-4HA30-5XB0
SIMATIC SB 1232 плата вывода аналоговых сигналов для стандартных промышленных условий эксплуатации, диапазон рабочих температур от -20 до +60 °С. Один аналоговый выход ±10 В/ 12 бит или 0 ... 20 мА/ 11 бит	6ES7 232-4HA30-0XB0	Кабель расширения для установки сигнальных модулей S7-1200 в два ряда, длина 2 м	6ES7 290-6AA30-0XA0
SIPLUS SM 1232 модуль вывода аналоговых сигналов для тяжелых промышленных условий эксплуатации, диапазон рабочих температур от -20 до +60 °С. Выходные сигналы: ±10 В/ 14 бит, 0 ... 20 мА или 4 ... 20 мА/ 13 бит	6AG1 232-4HB32-4XB0		

Программируемые контроллеры S7-1200

Сигнальные модули и платы стандартного назначения

Сигнальный модуль SM 1234

Обзор



- Расширение системы ввода-вывода контроллера дополнительными каналами ввода и вывода аналоговых сигналов.
- Четыре встроенных аналоговых входа и два аналоговых выхода.
- Подключение аналоговых датчиков и исполнительных устройств без использования промежуточных усилителей.
- Аналого-цифровое преобразование входных аналоговых сигналов контроллера и формирование цифровых величин, используемых центральным процессором в ходе выполнения программы.
- Цифро-аналоговое преобразование внутренних цифровых величин центрального процессора в выходные аналоговые сигналы контроллера.
- Исключительно короткие времена аналого-цифрового и цифро-аналогового преобразования.
- Программная настройка мониторинга напряжения питания электроники на уровне модуля.
- Программная настройка каналов ввода с возможностью выбора:
 - частоты подавления помех/ времени интегрирования для всех каналов модуля;

- вида (напряжение/ сила тока) входных сигналов для каждой пары каналов,
- диапазона изменения входного сигнала для каждого канала;
- степени сглаживания входных сигналов для каждого канала;
- мониторинга выхода входного сигнала за верхнюю и/или нижнюю границу выбранного измерительного диапазона для каждого канала.
- Программная настройка каналов вывода с возможностью выбора:
 - реакции на остановку центрального процессора для всего модуля: сохранение текущих состояний всех выходов или перевод каждого выхода в заданное состояние;
 - вида выходного сигнала и диапазона его изменений для каждого канала;
 - мониторинга коротких замыканий во внешних цепях каждого канала напряжения;
 - мониторинга обрыва цепи подключения нагрузки для каждого канала силы тока;
 - мониторинга выхода аналогового сигнала за пределы верхней и нижней границы диапазона для каждого канала.
- Поддержка функций обновления встроенного программного обеспечения.
- Использование со всеми типами центральных процессоров, исключая CPU 1211C.
- Светодиод индикации состояния модуля DIAG. Зеленое свечение – нормальная работа, красное свечение – ошибка.
- Компактный пластиковый корпус шириной 45 мм.
- Съемные терминальные блоки с позолоченными контактами под винт для подключения внешних цепей.

Модуль SM 1234 исполнения SIMATIC

Сигнальный модуль	6ES7 234-4NE32-0XB0 SM 1234	Сигнальный модуль	6ES7 234-4NE32-0XB0 SM 1234
Цепи питания		Диапазон изменения входного напряжения	Суммарное значение напряжения сигнала и входного синфазного напряжения должно находиться в пределах от -12 до +12 В
Напряжение питания U_L :	=24 В	Цифровое представление:	-27648 ... 27648
• номинальное значение	=20.4 ... 28.8 В	• полной шкалы (слово данных)	
• допустимый диапазон отклонений		• превышения верхней/ снижения за нижнюю границу диапазона (слово данных):	
Потребляемый ток, типовое значение:	80 мА	- для сигналов напряжения	32511 ... 27649/ -27649 ... -32512 32511 ... 27649/0 ... -4864
• от внутренней шины контроллера =5 В	60 мА (без нагрузки)	- для сигналов силы тока	
• из цепи питания U_L	2.0 Вт	• переполнения за пределами верхней/ нижней границы диапазона (слово данных)	32767 ... 32512/ -32513 ... -32768 32767 ... 32512/ -4865 ... -32768 Нет
Потери мощности, типовое значение		- для сигналов напряжения	
Подключение внешних цепей		- для сигналов силы тока	100 м, витая пара
Съемные терминальные блоки	Включены в комплект поставки	Гальваническое разделение внешних и внутренних цепей	
Аналоговые входы		Длина экранированного кабеля, не более	
Количество аналоговых входов:	4 дифференциальных входа	Аналоговые выходы	2
• настройка	Настройка каждой пары каналов на измерение унифицированных сигналов напряжения или силы тока	Количество аналоговых выходов	
Диапазоны изменения входных сигналов/ входное сопротивление канала:	± 10 В/ 9 МОм, ± 5 В/ 9 МОм, ± 2.5 В/ 9 МОм, выбирается для каждого канала	Диапазоны изменения выходных сигналов/ сопротивление нагрузки:	
• сигналы напряжения	0...20 или 4...20 мА/ 250 Ом	• сигналы напряжения	± 10 В/ не менее 1 кОм
• сигналы силы тока		• сигналы силы тока	0 ... 20 мА/ не более 600 Ом
Максимальное значение:			
• входного напряжения для канала измерения напряжения	± 35 В		
• входного тока для канала измерения силы тока	40 мА		

Программируемые контроллеры S7-1200

Сигнальные модули и платы стандартного назначения

Сигнальный модуль SM 1234

Сигнальный модуль	6ES7 234-4HE32-0XB0 SM 1234	Сигнальный модуль	6ES7 234-4HE32-0XB0 SM 1234
Цифровое представление: <ul style="list-style-type: none"> полной шкалы (слово данных): <ul style="list-style-type: none"> для сигналов напряжения для сигналов силы тока превышения верхней/ снижения за нижнюю границу диапазона (слово данных): <ul style="list-style-type: none"> для сигналов напряжения для сигналов силы тока переполнения за пределами верхней/ нижней границы диапазона (слово данных) <ul style="list-style-type: none"> для сигналов напряжения для сигналов силы тока 	-27648 ... 27648 0 ... 27648 32511 ... 27649/ -27649 ... -32512 32511 ... 27649/ -1 ... -32512 32767 ... 32512/ -32513 ... -32768 32767 ... 32512/ -32513 ... -32768 Сохранение последнего или переход в заданное состояние Нет	Время установки выходного сигнала: <ul style="list-style-type: none"> сигналы напряжения: <ul style="list-style-type: none"> при активной нагрузке при емкостной нагрузке сигналы силы тока при индуктивной нагрузке 	300 мкс 750 мкс при 1 мкФ 600 мкс при 1 мГн, 2 мс при 10 мГн
Реакция на остановку центрального процессора Гальваническое разделение внешних и внутренних цепей Длина экранированного кабеля, не более	100 м, витая пара	Состояния, прерывания, диагностика Диагностика (входные каналы): <ul style="list-style-type: none"> превышения верхней/ снижения за нижнюю границу диапазона (слово данных): <ul style="list-style-type: none"> мониторинг наличия напряжения питания электроники мониторинг обрыва цепи мониторинг коротких замыканий мониторинг выхода параметра за границы диапазона измерений Диагностика (выходные каналы): <ul style="list-style-type: none"> переполнения за пределами верхней/ нижней границы диапазона (слово данных) мониторинг напряжения питания электроники мониторинг обрыва цепи мониторинг коротких замыканий 	Есть. Если входной сигнал превышает +30 В или становится меньше -15 В, то полученное значение становится неизвестным, имеющееся превышение/ снижение не активируется Есть, на уровне модуля Нет Нет Есть, на уровне каждого канала, настраивается
Разрешение Фильтрация (сглаживание)	12 бит + знаковый разряд Настраивается для каждого канала: отсутствует (1 цикл)/ слабая (4 цикла)/ средняя (16 циклов)/ сильная (32 цикла)	Есть	Есть
Частота подавления помех	Настраивается для всех 127 каналов модуля: 400 Гц/ 60 Гц/ 50 Гц/ 10 Гц	Есть	Есть, для каналов силы тока Есть, для каналов напряжения
Время цикла на все каналы, не более: <ul style="list-style-type: none"> при частоте подавления помех 400 Гц при частоте подавления помех 60 Гц при частоте подавления помех 50 Гц при частоте подавления помех 10 Гц 	0.625 мс 4.17 мс 5.0 мс 25.0 мс	Условия эксплуатации Диапазон температур: <ul style="list-style-type: none"> рабочий: <ul style="list-style-type: none"> горизонтальная установка вертикальная установка хранения и транспортировки Прочие условия	-20 ... +60 °C -20 ... +50 °C -40 ... +70 °C Смотри таблицу общих технических данных во введении к данной главе каталога
Погрешность преобразования: <ul style="list-style-type: none"> при температуре +25 °C при температуре 0 ... +55 °C 	±0.1 % по отношению к конечной точке шкалы ±0.2 % по отношению к конечной точке шкалы	Конструкция Степень защиты Подключение внешних цепей	IP20 Через съемные терминальные блоки с контактами под винт На стандартную профильную шину DIN или на плоскую поверхность
Подавление синфазных сигналов	40 дБ, постоянный ток, при частоте подавления 60 Гц	Монтаж	Габариты (Ш x В x Г) в мм Масса, приблизительно
Параметры цифро-аналогового преобразования	Разрешение: <ul style="list-style-type: none"> сигналы напряжения сигналы силы тока Погрешность преобразования: <ul style="list-style-type: none"> при температуре +25 °C при температуре 0 ... +55 °C 	14 бит 13 бит	45x 100x 75 220 г
Параметры аналого-цифрового преобразования	Разрешение 12 бит + знаковый разряд Настраивается для каждого канала: отсутствует (1 цикл)/ слабая (4 цикла)/ средняя (16 циклов)/ сильная (32 цикла)	±0.3 % по отношению к конечной точке шкалы ±0.6 % по отношению к конечной точке шкалы	

Модули SM 1234 исполнения SIPLUS

Сигнальный модуль SIPLUS SM 1234	6AG1 234-4HE32-2XB0	6AG1 234-4HE32-4XB0
Заказной номер базового модуля Технические данные Диапазон рабочих температур Прочие условия Замечание	6ES7 234-4HE32-0XB0 Соответствуют техническим данным базового модуля за исключением допустимых условий эксплуатации -40 ... +70 °C, запуск при -25 °C См. секцию "Общие технические данные" во введении к данной главе каталога В диапазоне температур от +60 до +70 °C количество одновременно опрашиваемых входов и управляемых выходов снижается на 50 %	6ES7 234-4HE32-0XB0 -20 ... +60 °C

Программируемые контроллеры S7-1200

Сигнальные модули и платы стандартного назначения

Сигнальный модуль SM 1234

Схемы подключения внешних цепей

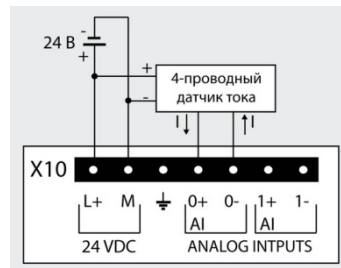
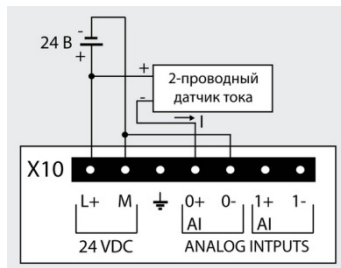
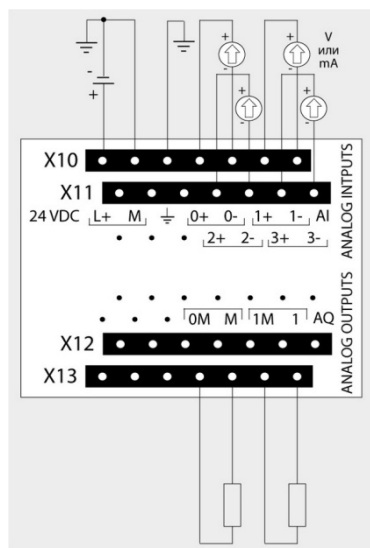

Данные для заказа

Описание	Заказной номер	Описание	Заказной номер
SIMATIC SM 1234 модуль ввода-вывода аналоговых сигналов для стандартных промышленных условий эксплуатации, диапазон рабочих температур от -20 до +60 °С. Четыре аналоговых входа ± 10 В, ± 5 В, ± 2.5 В, 0 ... 20 мА, 4 ... 20 мА; 12 бит + знаковый разряд. Два аналоговых выхода ± 10 В/ 14 бит или 0 ... 20 мА/ 13 бит	6ES7 234-4HE32-0XB0	Кабель расширения для установки сигнальных модулей S7-1200 в два ряда, длина 2 м	6ES7 290-6AA30-0XA0
SIPLUS SM 1234 модуль ввода-вывода аналоговых сигналов для стандартных промышленных условий эксплуатации, диапазон рабочих температур от 0 до +55 °С. Четыре аналоговых входа ± 10 В, ± 5 В, ± 2.5 В, 0 ... 20 мА, 4 ... 20 мА; 12 бит + знаковый разряд. Два аналоговых выхода ± 10 В/ 14 бит или 0 ... 20 мА/ 13 бит. Диапазон рабочих температур <ul style="list-style-type: none"> -20 ... +60 °С -40 ... +70 °С, запуск при -25 °С 	6AG1 234-4HE32-4XB0 6AG1 234-4HE32-2XB0		

Программируемые контроллеры S7-1200

Сигнальные модули и платы стандартного назначения

Сигнальный модуль SM 1238 Energy Meter 480V AC

Обзор

- Модуль измерения параметров одно-, двух- или трехфазной сети переменного тока.
- Подключение цепей измерения силы тока через трансформаторы тока.
- Непосредственное подключение цепей измерения напряжения при линейном/ фазном напряжении до 480 В/ 277 В. Поддержка схем подключения через трансформаторы напряжения.
- Измерение:
 - линейных и фазных напряжений,
 - линейных и фазных токов,
 - фазовых сдвигов,
 - коэффициентов мощности,
 - активной, реактивной и полной мощности,
 - потребляемой энергии,
 - частоты переменного тока.
- Выделение минимальных и максимальных значений параметров.
- Встроенный счетчик времени работы.
- Передача результатов измерений:
 - в асинхронном режиме в виде наборов данных со значениями соответствующих параметров,



- в циклическом режиме в виде данных пользователя.
- Поддержка:
 - функций обновления встроенного программного обеспечения,
 - данных идентификации и обслуживания I&M,
 - функций реконфигурирования во время работы,
 - диагностических прерываний.
- Использование со всеми типами центральных процессоров от V4.1 и выше.
- До 8 модулей измерения параметров электроэнергии на один контроллер.

Технические данные модулей исполнения SIMATIC

Сигнальный модуль	6ES7 238-5XA32-0XB0 SM 1238 Energy Meter 480VAC
Общие сведения	
Версия встроенного программного обеспечения	V2.0
Инструментальные средства проектирования	STEP 7 (TIA Portal) от V13 SP1
Функции:	
• измерение напряжений:	Есть
- с использованием трансформаторов напряжения	Есть
- без использования трансформаторов напряжения	Есть
• измерение токов	Есть
• измерение фазных токов:	Есть
- с использованием трансформаторов тока	Есть
- без использования трансформаторов напряжения	Нет
• измерение энергии	Есть
• измерение частоты переменного тока	Есть
• измерение мощности:	Есть
- активной	Есть
- реактивной	Есть
• счетчик времени работы	Есть
• идентификации и обслуживания (I&M)	Есть
• поддержка изохронного режима	Нет
• обновление встроенного программного обеспечения	Есть
Режимы работы:	
• циклическое выполнение измерений	Есть
• асинхронное выполнение измерений	Есть
• асинхронный доступ к результатам измерений	Есть
• передача фиксированного набора данных	Есть
• передача определяемого пользователем набора данных	Есть
Конфигурирование во время работы:	
• реконфигурирование во время работы	Есть
• калибровка во время работы	Есть

Сигнальный модуль	6ES7 238-5XA32-0XB0 SM 1238 Energy Meter 480VAC
Управление конфигурацией	Передачей параметров настройки
Цель питания	
Питание	Через измерительный канал L1
Напряжение питания:	~100 ... 277 В
• допустимый диапазон отклонений	~90 ... 293 В
Частота переменного тока	47 ... 63 Гц
Потери мощности, типовое значение	0.6 Вт
Адресное пространство	
Адресное пространство на модуль	124 байта: 112 байт на ввод/ 12 байт на вывод
Аналоговые входы	
Время цикла на все каналы, типовое значение	50 мс (время последовательного обновления всех измеряемых и вычисляемых значений в режимах циклического или асинхронного измерения)
Состояния, прерывания, диагностика	
Прерывания:	
• диагностические прерывания	Есть
• прерывания при достижении граничных значений	Есть
• аппаратные прерывания	Нет
Светодиоды:	
• мониторинга напряжения питания PWR	Есть
• индикации состояний каналов	Есть, зеленые
• диагностики каналов Fn	Есть, красные
• диагностики модуля DIAG	Есть, зеленый/ красный
Встроенные функции	
Функции измерения:	
• измерение действующего значения:	
- напряжения	Есть
- силы тока	Есть
• регистрация результатов измерений	Непрерывная
• форма кривой напряжения	Синусоидальная или искаженная
• буферное сохранение результатов измерений	Есть
• длина параметров	74 байта

Программируемые контроллеры S7-1200

Сигнальные модули и платы стандартного назначения

Сигнальный модуль SM 1238 Energy Meter 480V AC

Сигнальный модуль	6ES7 238-5XA32-0XB0 SM 1238 Energy Meter 480VAC	Сигнальный модуль	6ES7 238-5XA32-0XB0 SM 1238 Energy Meter 480VAC
<ul style="list-style-type: none"> полоса пропускания регистрации действующих значений Автоматическая настройка на частоту переменного тока Диапазон измерения частоты переменного тока Входы измерения напряжения: <ul style="list-style-type: none"> измеряемое фазное напряжение: <ul style="list-style-type: none"> допустимый диапазон отклонений измеряемое линейное напряжение: <ul style="list-style-type: none"> допустимый диапазон отклонений категория измерения напряжения по IEC 61010-2-030 входное сопротивление измерительных каналов потребление мощности на фазу стойкость к импульсным воздействиям 1.2/ 50 мкс Входы измерения силы тока: <ul style="list-style-type: none"> рекомендуемые трансформаторы тока: <ul style="list-style-type: none"> номинальный ток вторичной обмотки класс точности минимальное полное сопротивление нагрузки трансформатора тока диапазон измерений длительно допустимый ток измерительного канала потребление мощности на фазу при токе 5 А допустимый ток короткого замыкания входное сопротивление измерительного канала для диапазона 0 ... 5 А подавление нулевого значения 	<p>2 кГц. Гармоники: 39/ 50 Гц, 32/ 60 Гц</p> <p>Нет, настраивается</p> <p>47 ... 63 Гц</p> <p>277 В 90 ... 293 В 480 В 155 ... 508 В</p> <p>Категория II; категория III при гарантированном защитном уровне 1.5 кВ 3.4 МОм</p> <p>20 мВт 1 кВ</p> <p>1 или 5 А 0.5, 1 или 3</p> <p>См. руководство по модулю SM 1238</p> <p>От 1 до 100 % от вторичного тока трансформатора тока 5 А</p> <p>0.6 ВА</p> <p>100 А в течение 1 с 25 МОм</p> <p>Настраивается в диапазоне от до 250 мА. По умолчанию 50 мА</p>	<ul style="list-style-type: none"> допустимая перегрузка по току Класс точности по IEC 61557-12 при измерении: <ul style="list-style-type: none"> напряжения силы тока кажущейся мощности активной мощности реактивной мощности коэффициента мощности активной энергии реактивной энергии тока нулевого провода угла сдвига фаз частоты переменного тока <p>Гальваническое разделение цепей</p> <p>Между каналами и внутренней шиной</p> <p>Изоляция</p> <p>Испытательное напряжение изоляции</p> <p>Условия эксплуатации</p> <p>Диапазон рабочих температур: <ul style="list-style-type: none"> при горизонтальной установке при вертикальной установке </p> <p>Конструкция</p> <p>Степень защиты</p> <p>Монтаж</p> <p>Габариты (Ш x В x Г) в мм</p> <p>Масса без упаковки, приблизительно</p>	<p>10 А в течение 1 минуты</p> <p>0.2 0.2 0.5 0.5 1.0 0.5 0.5 1.0 0.5, расчетное значение ±1 °, не учитывается в IEC 61557-12 0.05</p> <p>Есть, ~3700 В (типовой тест), категория III</p> <p>~2300 В в течение 1 минуты (типовой тест)</p> <p>-20 ... 60 °C -20 ... 50 °C</p> <p>IP20</p> <p>На стандартную профильную шину DIN или на плоскую поверхность 45x 100x 75 165 г</p>

Стандартные измерительные схемы

ЗР4W: измерения в 3-фазной 4-проводной сети с любым характером нагрузки

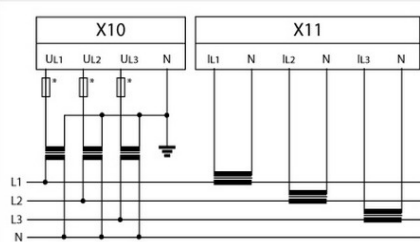

С трансформаторами напряжения

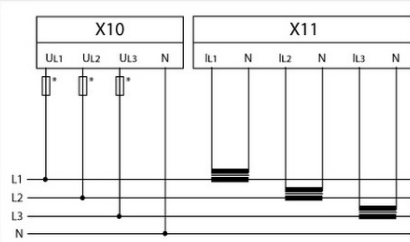

Без трансформаторов напряжения

ЗР4W1: измерения в 3-фазной 4-проводной сети переменного тока с симметричной нагрузкой

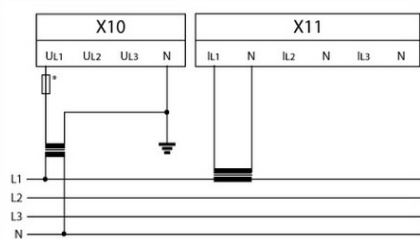

С трансформаторами напряжения

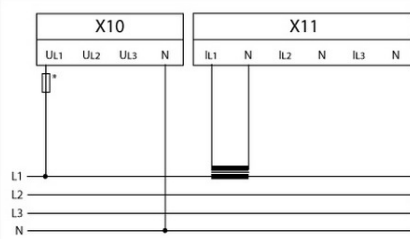

Без трансформаторов напряжения

Измерения выполняются только в фазе L1. Значения для фаз L2 и L3, а также суммарные показатели вычисляются в модуле

Программируемые контроллеры S7-1200

Сигнальные модули и платы стандартного назначения

Сигнальный модуль SM 1238 Energy Meter 480V AC

2P3W: измерения в 2-фазной 3-проводной сети переменного тока

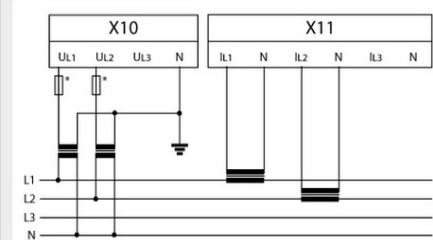
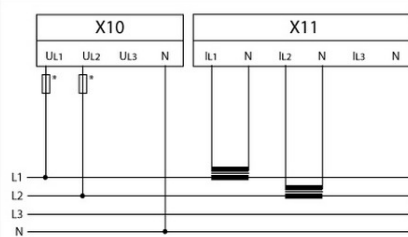
С трансформаторами
напряженияБез трансформато-
ров напряжения

Все переменные, связанные с измерениями параметров в фазе L3 и по отношению к фазе L3 устанавливаются в 0

1P2W: измерения в 1-фазной 2-проводной сети переменного тока

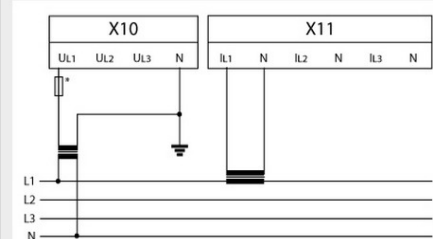
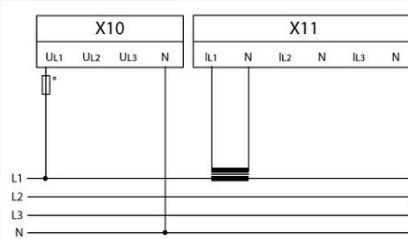
С трансформаторами
напряженияБез трансформато-
ров напряжения

Все переменные, связанные с измерениями параметров в фазах L2 и L3 и по отношению к этим фазам устанавливаются в 0

3 x 1P2W: измерения по отдельным фазам в 3-фазной 4-проводной сети переменного тока

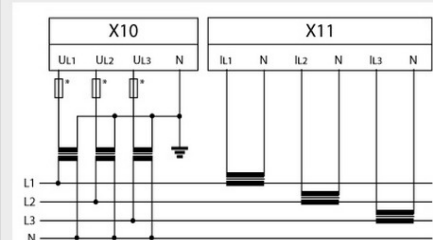
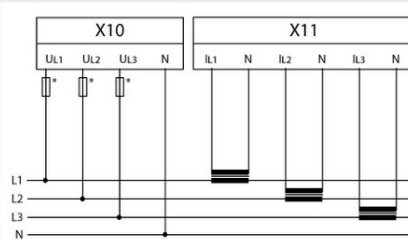
С трансформаторами
напряженияБез трансформато-
ров напряжения

Должны использоваться трансформаторы тока с номинальным вторичным током 1 А

Данные для заказа

Описание	Заказной номер	Описание	Заказной номер
Модуль SIMATIC SM 1238 Energy Meter 480V AC для измерения параметров 1-, 2- и 3-фазных сетей переменного тока; подключение через трансформаторы тока, опциональное использование трансформаторов напряжения; для стандартных промышленных условий эксплуатации, диапазон рабочих температур от -20 до +60 °C	6ES7 238-5XA32-0XB0	Кабель расширения для установки сигнальных модулей S7-1200 в два ряда, длина 2 м	6ES7 290-6AA30-0XA0

Программируемые контроллеры S7-1200

F модули для систем обеспечения безопасности

Сигнальный модуль SM 1226 F-DI 16x 24VDC

Обзор



- Модуль ввода дискретных сигналов для построения систем противоаварийной защиты и обеспечения безопасности на базе программируемых контроллеров S7-1200F.
- Поддержка функций обеспечения безопасности на уровне встроенного программного обеспечения.
- Обмен данными через внутреннюю шину с F-CPU с использованием механизмов PROFIsafe.
- Работа под управлением CPU 121xFC.
- Гибкие варианты использования:
 - 16 дискретных F входов в системах обеспечения безопасности SIL2/ категории 3/ PLd;
 - 8 дискретных F входов в системах обеспечения безопасности SIL3/ категории 4/ PLe;
 - смешанные варианты подключения датчиков для систем с различными уровнями обеспечения безопасности;

- 2 встроенных блока питания датчиков с защитой от коротких замыканий.
- Широкий набор настраиваемых функций:
 - активация/ деактивация мониторинга коротких замыканий во внешних цепях;
 - установка интервала и длительности мониторинга коротких замыканий;
 - активация/ деактивация отдельных каналов;
 - установка времени фильтрации входных сигналов;
 - выбор вариантов ручной или автоматической реакции на появление ошибок;
 - выбор схем питания датчиков от встроенных или внешних блоков питания;
 - выбор вариантов обработки входных сигналов по принципу 1oo1 или 1oo2;
 - выбор вариантов подключения датчиков по 1- или 2-канальным схемам;
 - настройка параметров мониторинга допустимого времени рассогласования сигналов при обработке сигналов по принципу 1oo2.
- Поддержка функций обновления встроенного программного обеспечения.
- Светодиод индикации состояния модуля DIAG. Зеленое свечение – нормальная работа, красное свечение – ошибка.
- Светодиоды индикации состояний и светодиоды наличия ошибок для каждого канала.
- Компактный пластиковый корпус шириной 70 мм.
- Использование только с F-CPU. Опрос только из F секции программы.

Модуль SM 1226 исполнения SIMATIC

Сигнальный модуль	6ES7 226-6BA32-0XB0 SM 1226 F-DI 16x 24VDC	Сигнальный модуль	6ES7 226-6BA32-0XB0 SM 1226 F-DI 16x 24VDC
Цепи питания		Выходы питания датчиков Vs1 и Vs2	
Напряжение питания U _L •:		Количество выходов	2
• номинальное значение	=24 В	Выходное напряжение, не менее	U _L - 2 В
• допустимый диапазон отклонений	=20.4 ... 28.8 В	Выходной ток, не более:	
• допустимое импульсное напряжение	=35 В в течение 0.5 с	• одного выхода	300 мА
Допустимый перерыв в питании	1 мс при =20.4 В	• двух выходов	600 мА
Защита от неправильной полярности напряжения	Есть	Защита от коротких замыканий:	Есть
Потребляемый ток, типовое значение:		• ток срабатывания защиты	0.7 ... 2.1 А
• от внутренней шины контроллера =5 В	155 мА	Длина кабеля, не более:	
• из цепи питания U _L •		• экранированного/ время фильтрации	200 м/ 0.8 ... 12.8 мс
- без потребления тока от Vs1 и Vs2	130 мА + 6 мА на каждый вход	• обычного/ время фильтрации	200 м/ 1.6 ... 12.8 мс
- с максимальным потреблением тока от Vs1 и Vs2	730 мА	Дискретные входы	
Потери мощности, типовое значение	7.0 Вт	Количество входов, не более, при обработке сигналов по принципу:	
Адресное пространство ввода-вывода		• 1oo1	16
Для входов	9 байт	• 1oo2	8
Для выходов	5 байт	Входная характеристика по IEC 61131-2	Типа 1
Подключение внешних цепей		Номинальное входное напряжение/ ток	=24 В/ 5 мА
Съемные терминальные блоки	Включены в комплект поставки	Импульсное входное напряжение	=35 В в течение 0.5 с
Параметры обеспечения безопасности		Входное напряжение/ ток сигнала:	
Схема подключения датчиков	1-канальная	• высокого уровня	+15 В/ 3 мА ... +30 В/ 6 мА
Максимальный класс обеспечения безопасности:		• низкого уровня	-30 В ... -5 В
• по стандарту IEC 61508: 2010	SIL2	Подключение датчиков BERO:	Есть, 3- или 4-проводное
• по стандарту EN ISO 13849-1: 2008	Категория 3/ PL d	• допустимый установившийся ток	0.5 мА
Показатели производительности:	SIL2	Время фильтрации входных сигналов	Настраивается: 0.8/ 1.6/ 3.2/ 6.4/ 12.8 мс
• средняя вероятность отказа на запрос	5E-4	Изоляция:	
• средняя вероятность отказа в час	1E-8	• между каналами и шиной M	Нет
		• между каналами и внутренней электро- никой	Есть
		- испытательное напряжение изоляции	~500 В в течение 1 минуты

Программируемые контроллеры S7-1200

F модули для систем обеспечения безопасности

Сигнальный модуль SM 1226 F-DI 16x 24VDC

Сигнальный модуль	6ES7 226-6BA32-0XB0 SM 1226 F-DI 16x 24VDC	Сигнальный модуль	6ES7 226-6BA32-0XB0 SM 1226 F-DI 16x 24VDC
Длина кабеля, не более: • экранированного/ время фильтрации • обычного/ время фильтрации	200 м/ 0.8 ... 12.8 мс 200 м/ 1.6 ... 12.8 мс	• хранения и транспортировки Прочие условия	-40 ... +70 °C Смотри таблицу общих технических данных во введении к данной главе каталога
Состояния, прерывания, диагностика		Конструкция	
Индикатор состояния канала Индикатор ошибки канала Индикатор ошибки модуля	Зеленый светодиод/ канал Красный светодиод/ канал Зеленый/ красный светодиод DIAG	Степень защиты Подключение внешних цепей	IP20 Через съемные терминальные блоки с контактами под винт
Отображение диагностической информации	Возможно (TIA Portal, HMI, Web страница)	Монтаж	На стандартную профильную шину DIN или на плоскую поверхность
Условия эксплуатации		Габариты (Ш x В x Г) в мм Масса, приблизительно	70x 100x 75 250 г
Диапазон температур: • рабочий: - горизонтальная установка - вертикальная установка	0 ... +55 °C 0 ... +45 °C		

Модуль SM 1226 исполнения SIPLUS

Сигнальный модуль SIPLUS SM 1226	6AG1 226-6BA32-5XB0 SM 1226 F-DI 16x 24VDC
Заказной номер базового модуля Технические данные Диапазон рабочих температур Прочие условия Замечание	6ES7 226-6BA32-0XB0 Соответствуют техническим данным базового модуля за исключением допустимых условий эксплуатации -25 ... +60 °C См. секцию "Общие технические данные" во введении к данной главе каталога -

Примеры подключения внешних цепей

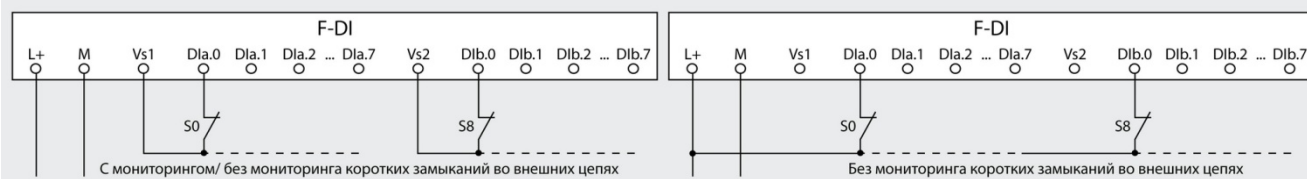

SIL2/ категория 3/ PL d: обработка сигналов по принципу 1oo1

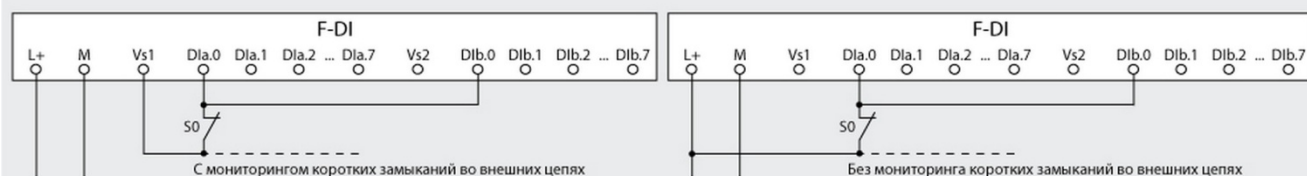

SIL3/ категория 3/ PL e: обработка сигналов по принципу 1oo2

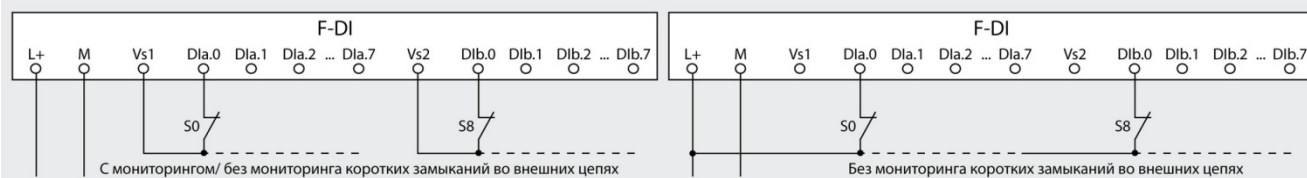

SIL3/ категория 3 (без мониторинга коротких замыканий во внешних цепях)/ категория 4 (с мониторингом коротких замыканий во внешних цепях)/ PL e: обработка сигналов по принципу 1oo2

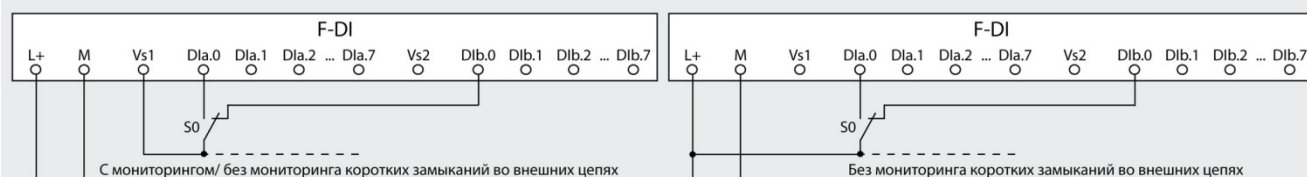

SIL3/ категория 3 (без мониторинга коротких замыканий во внешних цепях)/ категория 4 (с мониторингом коротких замыканий во внешних цепях)/ PL e: обработка сигналов по принципу 1oo2

Программируемые контроллеры S7-1200

F модули для систем обеспечения безопасности

Сигнальный модуль SM 1226 F-DI 16x 24VDC

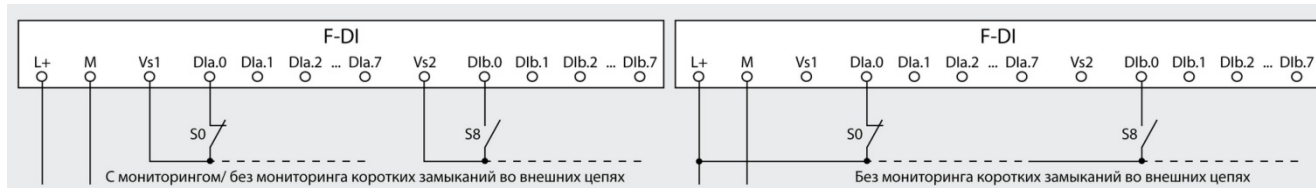

SIL3/ категория 3 (без мониторинга коротких замыканий во внешних цепях)/ категория 4 (с мониторингом коротких замыканий во внешних цепях)/ PL e: обработка сигналов по принципу 1oo2

Данные для заказа

Описание	Заказной номер	Описание	Заказной номер
SIMATIC SM 1226 F модуль ввода дискретных сигналов =24 В для стандартных промышленных условий эксплуатации, диапазон рабочих температур от 0 до +55°C. 16 входов для F систем SIL2/ категории 3/ PL d; 8 входов для F систем SIL3/ категории 4/ PL e	6ES7 226-6BA32-0XB0	Кабель расширения для установки сигнальных модулей S7-1200 в два ряда, длина 2 м	6ES7 290-6AA30-0XA0
SIPLUS SM 1226 F модуль ввода дискретных сигналов =24 В для тяжелых промышленных условий эксплуатации, диапазон рабочих температур от -25 до +60°C. 16 входов для F систем SIL2/ категории 3/ PL d; 8 входов для F систем SIL3/ категории 4/ PL e	6AG1 226-6BA32-5XB0		

Программируемые контроллеры S7-1200

F модули для систем обеспечения безопасности

Сигнальный модуль SM 1226 F-DQ 4x 24VDC/2A

Обзор



- Модуль вывода дискретных сигналов для построения систем противоаварийной защиты и обеспечения безопасности на базе программируемых контроллеров S7-1200F.
- Поддержка функций обеспечения безопасности на уровне встроенного программного обеспечения.
- Обмен данными через внутреннюю шину с F-CPU с использованием механизмов PROFIsafe.
- Работа под управлением CPU 12xFC.
- 4 дискретных выхода с одновременной коммутацией шин питания нагрузки Р и М, отвечающих требованиям обеспечения безопасности SIL3/ категории 4/ PLе.
- Широкий набор настраиваемых функций:
 - установка периода тестирования выходов на уровне модуля;
 - активация/ деактивация отдельных каналов;

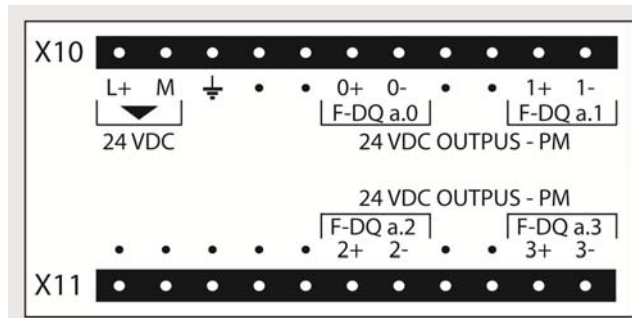

- выбор вариантов ручной или автоматической реакции на появление ошибок на уровне отдельных каналов;
- установка времени мониторинга перехода канала в заданное состояние;
- установка длительности тестовых импульсов для мониторинга работоспособности каждого выхода.
- Поддержка функций обновления встроенного программного обеспечения.
- Светодиод индикации состояния модуля DIAG. Зеленое свечение – нормальная работа, красное свечение – ошибка.
- Светодиоды индикации состояний и светодиоды наличия ошибок для каждого канала.
- Компактный пластиковый корпус шириной 70 мм.
- Использование только с F-CPU. Управление состоянием выходов только из F секции программы.

Модуль SM 1226 исполнения SIMATIC

Сигнальный модуль	6ES7 226-6DA32-0XB0 SM 1226 F-DQ 4x 24VDC/2A	Сигнальный модуль	6ES7 226-6DA32-0XB0 SM 1226 F-DQ 4x 24VDC/2A
Цепи питания		Параметры обеспечения безопасности	
Напряжение питания U_L :		Максимальный класс обеспечения безопасности:	
• номинальное значение	=24 В	• по стандарту IEC 61508: 2010	SIL3
• допустимый диапазон отклонений	=20.4 ... 28.8 В	• по стандарту EN ISO 13849-1: 2008	Категория 4/ PL e
• допустимое импульсное напряжение	=35 В в течение 0.5 с	Показатели производительности:	SIL3
Допустимый перерыв в питании	Для модуля: 1 мс при =20.4 В; для выходов: нет	• средняя вероятность отказа на запрос	1E-5
Защита от неправильной полярности напряжения	Есть	• средняя вероятность отказа в час	4E-9
Потребляемый ток, типовое значение:		Дискретные выходы	
• от внутренней шины контроллера =5 В	125 мА	Количество выходов	4
• из цепи питания U_L	170 мА + ток через Р ключи всех каналов	Тип выходного каскада	С Р- и М-ключами
Внутренний предохранитель (не доступен):		Выходное напряжение сигнала высокого уровня при максимальной нагрузке:	U_L - 1.5 В =0.5 В
• в цепи питания электроники	1 А	• для Р ключа, не более	
• цепи питания Р ключей выходов:		• для М ключа, не более	
- F-DQ a.0 и F-DQ a.1	7 А	Выходной ток сигнала:	
- F-DQ a.2 и F-DQ a.3	7 А	• высокого уровня:	
Потери мощности, типовое значение	8.0 Вт	- номинальное значение	2 А
Изоляция:		- допустимый диапазон изменений	10 мА ... 2.4 А
• между выходами и внутренней шиной питания М	Нет	• низкого уровня (остаточный ток):	
• между выходами, внутренней электроники и землей:	Есть	- для Р ключа, не более	0.5 мА
- испытательное напряжение изоляции	~500 В в течение 1 минуты	- для М ключа, не более	0.5 мА
Адресное пространство ввода-вывода		Ламповая нагрузка одного выхода, не более	10 Вт
Для входов	6 байт	Мониторинг обрыва внешних цепей	Нет
Для выходов	6 байт	Защита выходов от перегрузки:	Есть, электронная, дополнительно к внутренним предохранителям
Подключение внешних цепей			Порог срабатывания защиты от 2.4 до 3.8 А, 400 мс фильтр, переход Р- и М-ключей в отключенное состояние
Съемные терминальные блоки:	Включены в комплект поставки		
• механическое кодирование съемных терминальных блоков	Есть		
		• для Р ключа	

Программируемые контроллеры S7-1200

F модули для систем обеспечения безопасности

Сигнальный модуль SM 1226 F-DQ 4x 24VDC/2A

Сигнальный модуль	6ES7 226-6DA32-0XB0 SM 1226 F-DQ 4x 24VDC/2A	Сигнальный модуль	6ES7 226-6DA32-0XB0 SM 1226 F-DQ 4x 24VDC/2A
<ul style="list-style-type: none"> для M ключа <p>Суммарный выходной ток модуля, не более</p> <p>Ограничение коммутационных перенапряжений до уровня:</p> <ul style="list-style-type: none"> для P ключа для M ключа <p>Реакция выходов на переход из состояния RUN в STOP</p> <p>Количество выходов, одновременно находящихся в активном состоянии</p> <p>Параллельное включение двух выходов</p> <p>Подключение дискретного выхода в качестве нагрузки</p> <p>Частота переключения одного выхода, не более:</p> <ul style="list-style-type: none"> при активной нагрузке при индуктивной нагрузке по IEC 60947-5-1, DC13 при ламповой нагрузке <p>Длина обычного или экранированного кабеля, не более</p> <p>Защита от неправильной полярности напряжения</p>	<p>Порог срабатывания защиты от 25 до 45 А, переход ключа в отключенное состояние 8 А</p> <p>-26 В по отношению к шине M +48 В по отношению к шине M</p> <p>Отключение выходов</p> <p>4 при температуре до 55°C и горизонтальной установке или при температуре до 45°C и вертикальной установке</p> <p>Нет</p> <p>Нет</p> <p>30 Гц 0.1 Гц</p> <p>10 Гц 200 м</p> <p>Есть, исключая вариант подключения нагрузки между выходом M и шиной питания L+</p>	<p>Состояния, прерывания, диагностика</p> <p>Индикатор состояния канала Индикатор ошибки канала Индикатор ошибки модуля</p> <p>Отображение диагностической информации</p> <p>Условия эксплуатации</p> <p>Диапазон температур:</p> <ul style="list-style-type: none"> рабочий: <ul style="list-style-type: none"> горизонтальная установка вертикальная установка хранения и транспортировки <p>Прочие условия</p>	<p>Зеленый светодиод/ канал Красный светодиод/ канал Зеленый/ красный светодиод DIAG</p> <p>Возможно (TIA Portal, HMI, Web страница)</p> <p>0 ... +55 °C 0 ... +45 °C -40 ... +70 °C</p> <p>Смотри таблицу общих технических данных во введении к данной главе каталога</p> <p>IP20</p> <p>Через съемные терминальные блоки с контактами под винт</p> <p>На стандартную профильную шину DIN или на плоскую поверхность</p> <p>70x 100x 75</p> <p>270 г</p>
Конструкция	Степень защиты Подключение внешних цепей	Монтаж	Габариты (Ш x В x Г) в мм Масса, приблизительно

Модуль SM 1226 исполнения SIPLUS

Сигнальный модуль SIPLUS SM 1226	6AG1 226-6DA32-5XB0 SM 1226 F-DQ 4x 24VDC/2A
Заказной номер базового модуля Технические данные Диапазон рабочих температур Прочие условия Замечание	6ES7 226-6DA32-0XB0 Соответствуют техническим данным базового модуля за исключением допустимых условий эксплуатации -25 ... +60 °C См. секцию "Общие технические данные" во введении к данной главе каталога -

Примеры подключения внешних цепей

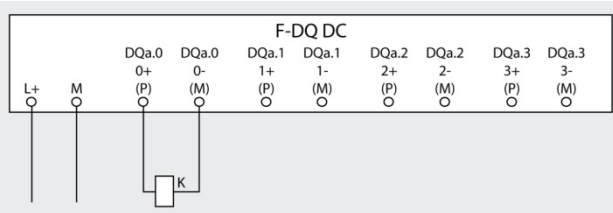

Непосредственное подключение SIL-совместимого исполнительного устройства

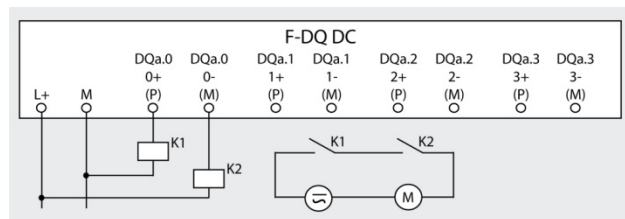

Подключение внешних контакторов с разделным управлением через P- и M-ключи одного выхода

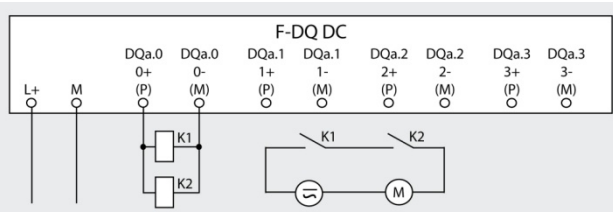

Параллельное подключение двух внешних контакторов к одному выходу модуля

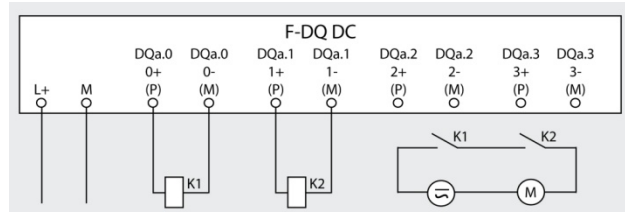

Подключение двух внешних контакторов к двум выходам модуля

Программируемые контроллеры S7-1200

F модули для систем обеспечения безопасности

Сигнальный модуль SM 1226 F-DQ 4x 24VDC/2A

Данные для заказа

Описание	Заказной номер	Описание	Заказной номер
SIMATIC SM 1226 F модуль вывода дискретных сигналов =24 В/ 2 А для стандартных промышленных условий эксплуатации, диапазон рабочих температур от 0 до +55°С. 4 входа для F систем SIL3/ категории 4/ PL e	6ES7 226-6DA32-0XB0	Кабель расширения для установки сигнальных модулей S7-1200 в два ряда, длина 2 м	6ES7 290-6AA30-0XA0
SIPLUS SM 1226 F модуль вывода дискретных сигналов =24 В/ 2 А для тяжелых промышленных условий эксплуатации, диапазон рабочих температур от -25 до +60°С. 4 входа для F систем SIL3/ категории 4/ PL e	6AG1 226-6DA32-5XB0		

Программируемые контроллеры S7-1200

F модули для систем обеспечения безопасности

Сигнальный модуль SM 1226 F-RQ 2x 5A

Обзор



- Модуль вывода дискретных сигналов для построения систем противоаварийной защиты и обеспечения безопасности на базе программируемых контроллеров S7-1200F.
- Поддержка функций обеспечения безопасности на уровне встроенного программного обеспечения.
- Обмен данными через внутреннюю шину с F-CPU с использованием механизмов PROFIsafe.
- Работа под управлением CPU 121xFC.
- 2 дискретных выхода с одновременной коммутацией шин питания нагрузки P и M с помощью механически связан-

ных контактов реле, отвечающих требованиям обеспечения безопасности SIL3/ категории 4/ PLe.

- Широкий набор настраиваемых функций:
 - установка периода тестирования выходов на уровне модуля;
 - активация/ деактивация отдельных каналов;
 - выбор вариантов ручной или автоматической реакции на появление ошибок на уровне отдельных каналов;
 - установка времени мониторинга перехода канала в заданное состояние;
 - установка длительности тестовых импульсов для мониторинга работоспособности каждого выхода.
- Поддержка функций обновления встроенного программного обеспечения.
- Светодиод индикации состояния модуля DIAG. Зеленое свечение – нормальная работа, красное свечение – ошибка.
- Светодиоды индикации состояний и светодиоды наличия ошибок для каждого канала.
- Компактный пластиковый корпус шириной 70 мм.
- Использование только с F-CPU. Управление состоянием выходов только из F секции программы.

Модуль SM 1226 исполнения SIMATIC

Сигнальный модуль	6ES7 226-6RA32-0XB0 SM 1226 F-RQ 2x 5 A	Сигнальный модуль	6ES7 226-6RA32-0XB0 SM 1226 F-RQ 2x 5 A
Цепи питания		Тип выходного каскада	Контакты реле с мониторингом на уровне модуля =5 ... 30 В или ~5 ... 250 В
Напряжение питания U_L :	=24 В	Выходное напряжение	
• номинальное значение	=20.4 ... 28.8 В	Выходной ток сигнала:	5 А на цепь 5 мА
• допустимый диапазон отклонений	=35 В в течение 0.5 с	• длительно допустимое значение	10 А при температуре до 55°C
• допустимое импульсное напряжение	Для модуля: 1 мс при =20.4 В;	• минимальное значение	и горизонтальной установке
Допустимый перерыв в питании:	для выходов: нет	Суммарный выходной ток модуля, не более	или при температуре до 45°C
• для включенных выходов	0.5 мс при =20.4 В		и вертикальной установке
• для внутренней электроники при отключенных выходах	1 мс при =20.4 В	Сопротивление нового замкнутого контакта реле, не более	0.2 Ом
Защита от неправильной полярности напряжения	Есть	Мониторинг обрыва внешних цепей	Нет
Потребляемый ток, типовое значение:		Защита от коротких замыканий	Нет, обеспечивается внешними цепями, рекомендуемый предохранитель в каждой цепи: gG по IEC 60269, максимум 5 А
• от внутренней шины контроллера =5 В	120 мА		Нет
• из цепи питания U_L	300 мА		Нет
Внутренний предохранитель (не доступен)	1 А		Нет
Потери мощности, типовое значение	10.0 Вт		Нет
Изоляция шин L+ и M по отношению к внутренней электронике и земле:	Есть		Нет
• испытательное напряжение изоляции	~500 В в течение 1 минуты		Нет
Адресное пространство ввода-вывода			
Для входов	6 байт		
Для выходов	6 байт		
Подключение внешних цепей			
Съемные терминальные блоки:	Включены в комплект поставки		
• механическое кодирование съемных терминальных блоков	Есть		
Параметры обеспечения безопасности			
Максимальный класс обеспечения безопасности:	SIL3		
• по стандарту IEC 61508: 2010	Категория 4/ PL e		
• по стандарту EN ISO 13849-1: 2008	SIL3		
Показатели производительности:	1E-5		
• средняя вероятность отказа на запрос	4E-9		
• средняя вероятность отказа в час			
Дискретные выходы			
Количество выходов	2 (2 цепи на один выход)		
Количество изолированных групп выходов	4		
		Защита коммутационных перенапряжений	Типовое время:
		• включения выхода	20 мс для замыкания двух последовательно включенных контактов реле, включая 8 мс рассогласование в выдаче команд на контакты реле
		• отключения выхода	16 мс до размыкания первого из последовательно включенных контактов реле, второй контакт размыкается приблизительно через 40 мс

Программируемые контроллеры S7-1200

F модули для систем обеспечения безопасности

Сигнальный модуль SM 1226 F-RQ 2x 5A

Сигнальный модуль	6ES7 226-6RA32-0XB0 SM 1226 F-RQ 2x 5 A	Сигнальный модуль	6ES7 226-6RA32-0XB0 SM 1226 F-RQ 2x 5 A
Реакция выходов на переход из состояния RUN в STOP	Отключение выходов	- ~230 В/ 0.5 А	800000
Количество выходов, одновременно находящихся в активном состоянии	2	• при индуктивной нагрузке по IEC 60947-5-1, AC15	100000
Параллельное включение двух выходов:	Есть	- =24 В/ 1 А	200000
• для резервированного управления нагрузкой	Нет	- =24 В/ 0.5 А	200000
• для повышения выходной мощности	Есть, только при напряжении =24 В	- ~230 В/ 1 А	350000
Подключение дискретного выхода в качестве нагрузки	2 Гц	- ~230 В/ 0.5 А	Красный светодиод/ канал
Частота переключения одного выхода, не более:	0.1 Гц	Индикатор ошибки канала	Состояния, прерывания, диагностика
• при активной нагрузке	2 Гц	Индикатор состояния канала	Индикатор состояния канала
• при индуктивной нагрузке по IEC 60947-5-1, DC13		Индикатор ошибки канала	Индикатор ошибки канала
• при индуктивной нагрузке по IEC 60947-5-1, AC15		Индикатор ошибки модуля	Индикатор ошибки модуля
• при индуктивной нагрузке по UL 508		Отображение диагностической информации	Отображение диагностической информации
Длина обычного или экранированного кабеля, не более	Pilot Duty B300, R300	Условия эксплуатации	Условия эксплуатации
Защита от неправильной полярности напряжения	200 м	Диапазон температур:	Диапазон температур:
Количество циклов срабатывания контактов реле:	Нет	• рабочий:	• рабочий:
• при активной нагрузке:		- горизонтальная установка	- горизонтальная установка
- =24 В/ 5 А	350000	- вертикальная установка	- вертикальная установка
- =24 В/ 3 А	500000	• хранения и транспортировки	• хранения и транспортировки
- =24 В/ 2 А	750000	Прочие условия	Прочие условия
- =24 В/ 1 А	1800000	Конструкция	Конструкция
- =24 В/ 0.5 А	4000000	Степень защиты	Степень защиты
- ~230 В/ 5 А	100000	Подключение внешних цепей	Подключение внешних цепей
- ~230 В/ 3 А	150000	Монтаж	Монтаж
- ~230 В/ 2 А	200000	Габариты (Ш x В x Г) в мм	Габариты (Ш x В x Г) в мм
- ~230 В/ 1 А	400000	Масса, приблизительно	Масса, приблизительно

Модуль SM 1226 исполнения SIPLUS

Сигнальный модуль SIPLUS SM 1226	6AG1 226-6RA32-5XB0 SM 1226 F-RQ 2x 5A
Заказной номер базового модуля	6ES7 226-6RA32-0XB0
Технические данные	Соответствуют техническим данным базового модуля за исключением допустимых условий эксплуатации
Диапазон рабочих температур	-25 ... +55 °C
Прочие условия	См. секцию "Общие технические данные" во введении к данной главе каталога
Замечание	-

Примеры подключения внешних цепей

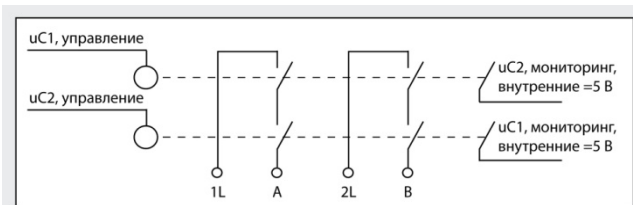

Упрощенная схема одного выхода

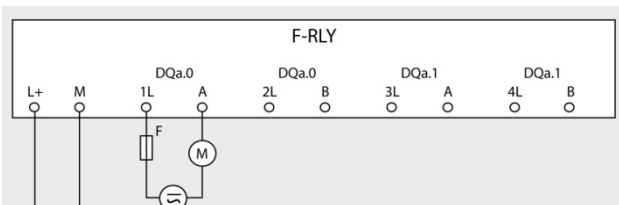

Непосредственное подключение SIL-совместимого исполнительного устройства с мониторингом коротких замыканий между 1L и А

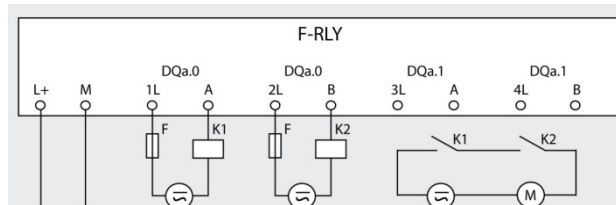

Резервированное подключение двух внешних реле или контакторов к одному выходу модуля

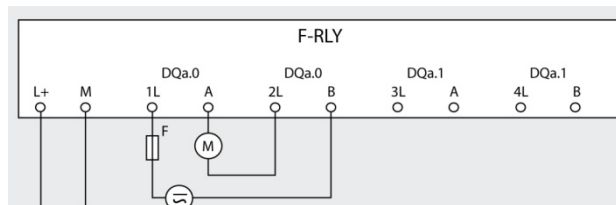

Непосредственное подключение SIL-совместимого исполнительного устройства с дублированной коммутацией цепи его питания

Программируемые контроллеры S7-1200

F модули для систем обеспечения безопасности

Сигнальный модуль SM 1226 F-RQ 2x 5A

Данные для заказа

Описание	Заказной номер	Описание	Заказной номер
SIMATIC SM 1226 F модуль вывода дискретных сигналов с замыкающими контактами реле для стандартных промышленных условий эксплуатации, до 5 А на один контакт, диапазон рабочих температур от 0 до +55°C. 4 входа для F систем SIL3/ категории 4/ PL e	6ES7 226-6RA32-0XB0	Кабель расширения для установки сигнальных модулей S7-1200 в два ряда, длина 2 м	6ES7 290-6AA30-0XA0
SIPLUS SM 1226 F модуль вывода дискретных сигналов с замыкающими контактами реле для тяжелых промышленных условий эксплуатации, до 5 А на один контакт, диапазон рабочих температур от -25 до +55°C. 4 входа для F систем SIL3/ категории 4/ PL e	6AG1 226-6RA32-5XB0		

Программируемые контроллеры S7-1200

Коммуникационные модули

Общие сведения

Обзор















Кроме встроенных интерфейсов PROFINET центральных процессоров программируемый контроллер S7-1200 позволяет использовать для организации промышленной связи и об-

служивания систем распределенного ввода-вывода широкую гамму коммуникационных модулей:

- для установки непосредственных (PtP – Point to Point - точка к точке) соединений;
- для интеграции S7-1200 в системы телеуправления с различными видами каналов связи и протоколов обмена данными;
- для подключения S7-1200 к сетям Ethernet, PROFIBUS DP, AS-Interface, CANopen и т.д.

К одному центральному процессору может быть подключено до трех коммуникационных модулей. Коммуникационные модули подключаются к контроллеру через внутреннюю коммуникационную шину и устанавливаются слева от центрального процессора. Исключение составляет только модуль CSM 1277, который не имеет интерфейса подключения к внутренней шине и может устанавливаться в крайней левой или крайней правой позиции на одной профильной шине с контроллером или на отдельной профильной шине.

Дополнительно в каждый центральный процессор может быть установлена одна коммуникационная плата CB 1241.

CP 1243-1	CP 1243-1 IEC	CP 1243-1 DNP3	CP 1243-8 IRC
			
Модуль подключения к сети Industrial Ethernet с поддержкой функций защищенного обмена данными (firewall, VPN) и взаимодействия с Telecontrol Server Basic	Модуль подключения к сети Industrial Ethernet с поддержкой протокола IEC 60870-5 для обмена данными с WinCC/ Telecontrol и PCS 7/ Telecontrol	Модуль подключения к сети Industrial Ethernet с поддержкой протокола DNP3 для обмена данными с WinCC/ Telecontrol и PCS 7/ Telecontrol	Модуль интеграции S7-1200 в системы телеуправления SINAUT ST7
CP 1242-7 V2	CM 1243-7	CM 1243-5	CM 1242-5
			
Модуль подключения к мобильной сети GSM/GPRS, конфигурирование точки данных	Модуль подключения к мобильной сети GSM/GPRS (2G) / UMTS (3G) / LTE, конфигурирование точки данных, VPN	Модуль ведущего устройства PROFIBUS DP, до 12 Мбит/с, подключение до 32 ведомых DP устройств	Модуль ведомого устройства PROFIBUS DP, до 12 Мбит/с
CM 1243-2	CM 1241 RS232	CM 1241 RS422/ RS485	CB 1241 RS485
			
Модуль ведущего устройства AS-Interface V3.0, подключение до 62 ведомых устройств AS-Interface	Коммуникационный модуль для установки PtP соединений через последовательный интерфейс RS 232, до 115.2 Кбит/с	Коммуникационный модуль для установки PtP соединений через последовательный интерфейс RS 422/ RS 485, до 115.2 Кбит/с	Коммуникационная модуль плата для установки PtP соединений через последовательный интерфейс RS 485, до 115.2 Кбит/с

Программируемые контроллеры S7-1200

Коммуникационные модули

Общие сведения

CSM 1277	CP 1243-1 PCC	RF120C	CM CANopen
			
<p>4-канальный неуправляемый коммутатор Industrial Ethernet, 10/100 Мбит/с</p>	<p>Модуль подключения S7-1200 к "облаку" предприятия</p>	<p>Модуль подключения компонентов систем идентификации через интерфейс RS 422</p>	<p>Коммуникационный модуль фирмы HMS для подключения к сети CANopen в режиме ведущего или ведомого устройства</p>

Программируемые контроллеры S7-1200

Коммуникационные модули

Коммуникационный модуль ведущего DP устройства CM 1243-5

Обзор

- Подключение программируемого контроллера S7-1200 к сети PROFIBUS DP в режиме ведущего устройства DPV1 по стандарту IEC 61158.
- Работа с центральными процессорами S7-1200 от V2.0.
- Установка не более:
 - одного модуля CM 1243-5 в один контроллер S7-1200 с CPU V2.x;
 - трех модулей CM 1243-5 от V1.2 в один контроллер S7-1200 с CPU от V3.0 и выше.
- Обслуживание не более:
 - 16 ведомых DP устройств (до 256 модулей ввода-вывода) через один модуль CM 1243-5 в контроллере S7-1200 с CPU V2.x.
 - 32 ведомых DP устройств (до 512 модулей ввода-вывода) через один или все модули CM 1243-5 от V1.2 и выше в контроллере S7-1200 с CPU от V3.0 и выше.
- Поддержка циклического и асинхронного обмена данными с ведомыми DP устройствами.
- Поддержка обмена данными с программатором, приборами и системами человеко-машинного интерфейса.
- Параллельное использование CM 1243-5 с другими коммуникационными модулями S7-1200.
- Наличие встроенных диагностических светодиодов.
- Поддержка всех стандартных скоростей обмена данными через PROFIBUS DP: от 9.6 Кбит/с до 12 Мбит/с.

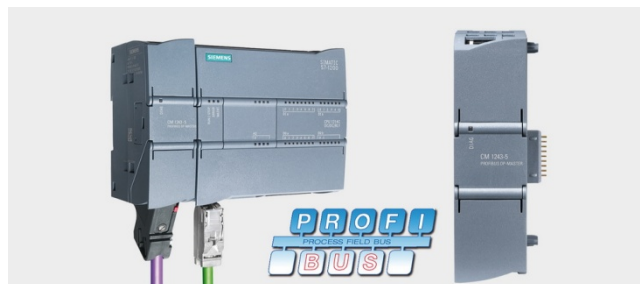

- Подключение к центральному процессору или коммуникационному модулю через внутреннюю коммуникационную шину контроллера.
- Подключение цепи питания через 3-полюсный терминальный блок.
- Встроенное 9-полюсное гнездо соединителя D-типа (RS 485) для подключения к сети.
- Компактный пластиковый корпус для установки на стандартную профильную шину DIN или на вертикальную поверхность с креплением винтами.
- Простое и быстрое конфигурирование в среде STEP 7 от V11 и выше.
- Поддержка функций обновления встроенного программного обеспечения.

Назначение

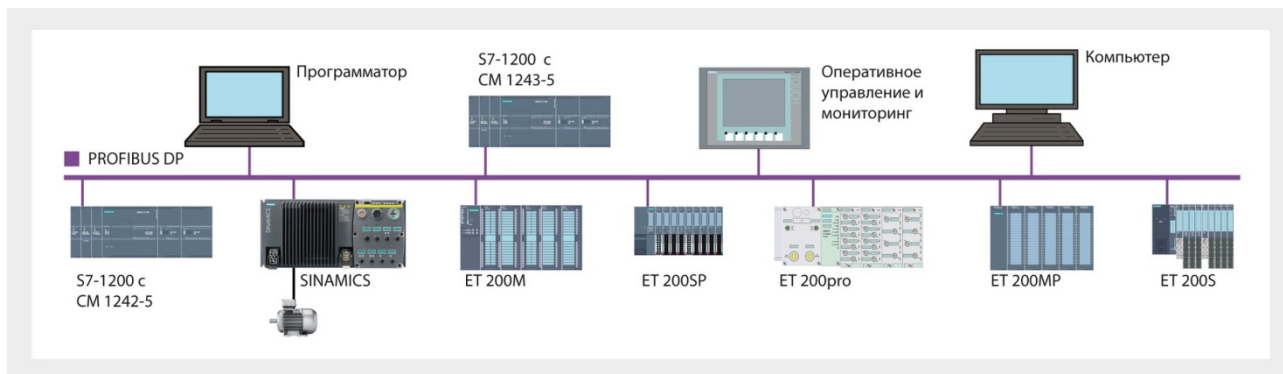

Модуль CM 1243-5 позволяет подключать программируемый контроллер S7-1200 к сети PROFIBUS DP в режиме ведущего сетевого устройства DP V0/V1. К одному модулю CM 1243-5 может быть подключено до 32 ведомых DP устройств, обслуживающих до 512 модулей ввода-вывода. Функции ведомых DP устройств способны выполнять:

- программируемые контроллеры S7-1200 с коммуникационными модулями CM 1242-5;
- программируемые контроллеры S7-200 с коммуникационными модулями EM 277;
- программируемые контроллеры S7-300/ S7-400 с центральными процессорами, имеющими встроенный интерфейс PROFIBUS DP, или с коммуникационными процессорами для подключения к PROFIBUS DP;

- станции ET 200 с интерфейсными модулями для подключения к PROFIBUS DP;
- приводы и исполнительные устройства производства SIEMENS и других производителей;
- датчики производства SIEMENS и других производителей;
- прочие приборы.

Замечание:

Общее количество ведомых устройств, подключаемых к одному программируемому контроллеру S7-1200 через промышленные сети PROFINET IO и PROFIBUS DP, не должно превышать:

- 32 для S7-1200 с CPU от V3.0 и выше;
- 16 для S7-1200 с CPU V2.x.

Программируемые контроллеры S7-1200

Коммуникационные модули

Коммуникационный модуль ведущего DP устройства CM 1243-5

Технические данные

Коммуникационный модуль	6GK7 243-5DX30-0XE0 CM 1243-5	Коммуникационный модуль	6GK7 243-5DX30-0XE0 CM 1243-5
Цепи питания			
Соединитель	3-полюсный терминальный блок с контактами по винт		512 байт 512 байт
Внешнее напряжение питания:			
• номинальное значение	=24 В		244 байт
• допустимый диапазон изменений	=19.2 ... 28.8 В		244 байт
Потребляемый ток, типовое значение:			240 байт
• из цепи питания =24 В	100 мА		
• от внутренней шины питания =5 В	0 мА		
Потери мощности, типовое значение	2.4 Вт		
Испытательное напряжение изоляции:			
• PROFIBUS по отношению к земле	=710 В в течение 1 минуты		
• PROFIBUS по отношению к внутренним цепям модуля	=710 В в течение 1 минуты		
Сечение проводников для подключения цепи питания =24 В	0.14 (AWG 25) ... 1.5 (AWG 15) мм ²		
Интерфейс подключения к PROFIBUS DP			
Соединитель	9-полюсное гнездо соединителя D типа 15 мА при =5 В		
Потребляемый ток при подключенных сетевых компонентах (например, OLM), не более			
Скорость обмена данными	9.6 Кбит/с ... 12 Мбит/с		
Набор поддерживаемых функций:			
• открытый обмен данными через PROFIBUS (SEND/ RECEIVE)	Нет		
• ведущее устройство PROFIBUS DP	Есть		
• ведомое устройство PROFIBUS DP	Нет		
• S7 функции связи	Есть		
Ведущее устройство PROFIBUS DP:			
• режим ведущего устройства DPV0/DPV1	Нет/ есть		
• количество подключаемых ведомых DP устройств, не более:			
- для CM 1243-5 V1.0	16		
- для CM 1243-5 V1.2 и CPU V3.0	32		
• общее адресное пространство на ведущее DP устройство, не более:	1024 байт		
		Количество соединений для S7 функций связи, не более:	8
		• для PG/OP функций связи	4
		• для PUT/GET функций связи	4
		- объем данных на телеграмму PUT, не более	209 байт
		- объем данных на телеграмму GET, не более	222 байт
		Количество соединений в режиме одно-временной поддержки нескольких протоколов, не более:	
		• с поддержкой протокола DP	8
		• без поддержки протокола DP	8
		Аппаратная конфигурация	
		Количество модулей CM 1243-5 на контроллер, не более:	1 для S7-1200 с CPU V2.x 3 для S7-1200 с CPU V3.0
		Условия эксплуатации, хранения и транспортировки	
		Диапазон рабочих температур:	
		• при горизонтальной установке	0 ... 55 °C
		• при вертикальной установке	0 ... 45 °C
		Диапазон температур хранения и транспортировки	-40 ... 70 °C
		Относительная влажность, не более	95 %, без появления конденсата
		Конструкция	
		Степень защиты	IP20
		Габариты (Ш x В x Г) в мм	30x 100x 75
		Масса, приблизительно	134 г

Модуль CM 1243-5 исполнения SIPLUS

Коммуникационный модуль	6AG1 243-5DX30-2XE0 SIPLUS CM 1243-5
Заказной номер базового модуля	6GK7 243-5DX30-0XE0
Технические данные	Соответствуют техническим данным базового модуля за исключением допустимых условий эксплуатации
Диапазон рабочих температур	-25 ... +55 °C
Прочие условия	См. секцию "Общие технические данные" во введении к данной главе каталога
Замечание	-

Схема подключения к сети PROFIBUS

Коммуникационный модуль CM 1243-5				
Контакт	Назначение	Соединитель (гнездо)	Контакт	Назначение
1	Не используется		6	VP: питание +5 В ^{1 2}
2	Не используется		7	Не используется
3	RxD/ TxD-P: линия данных B		8	RxD/ TxD-N: линия данных A
4	CNTR-P: RTS		9	Не используется
5	DGND: земля для сигналов данных и VP ²		Корпус	Заземление корпуса

¹ Только для питания терминального резистора. Не может использоваться для питания внешних приборов

² Ток питания нагрузки, подключенной к контактам 5 и 6, не должен превышать 15 мА

Программируемые контроллеры S7-1200

Коммуникационные модули

Коммуникационный модуль ведущего DP устройства CM 1243-5

Данные для заказа

Описание	Заказной номер	Описание	Заказной номер
SIMATIC CM 1243-5 коммуникационный модуль для подключения контроллера S7-1200 к сети PROFIBUS DP (RS 485) в режиме ведущего устройства DPV1, обслуживание до 16 ведомых DP устройств. Эксплуатация в стандартных промышленных условиях, диапазон рабочих температур от 0 до +55 °C	6GK7 243-5DX30-0XE0	Инструмент PROFIBUS Fast Connect для быстрой разделки кабелей PROFIBUS Fast Connect (FC)	6GK1 905-6AA00
SIPLUS CM 1243-5 коммуникационный модуль для подключения контроллера S7-1200 к сети PROFIBUS DP (RS 485) в режиме ведущего устройства DPV1, обслуживание до 16 ведомых DP устройств. Эксплуатация в тяжелых промышленных условиях, диапазон рабочих температур от -25 до +55 °C	6AG1 243-5DX30-2XE0	Штекеры SIMATIC DP PB RS 485 для стандартных промышленных условий эксплуатации, диапазон рабочих температур от 0 до +60 °C. Для подключения кабеля к встроенному коммуникационному интерфейсу PROFIBUS/ MPI/ PPI, до 12 Мбит/с, отключаемый терминальный резистор, отвод кабеля под углом 90°, FastConnect <ul style="list-style-type: none"> • без гнезда для подключения программатора • с гнездом для подключения к программатору 	6ES7 972-0BA52-0XA0 6ES7 972-0BB52-0XA0
Стандартный кабель PROFIBUS FC для монтажа сетей PPI, MPI и PROFIBUS, 2-жильный экранированный, поддержка технологии FastConnect, поставка по метражу отрезками от 20 до 1000 м	6XV1 830-0EH10	Штекеры SIPLUS DP PB RS 485 для тяжелых промышленных условий эксплуатации, диапазон рабочих температур от -25 до +70 °C. Для подключения кабеля к встроенному коммуникационному интерфейсу PROFIBUS/ MPI/ PPI, до 12 Мбит/с, отключаемый терминальный резистор. Отвод кабеля под углом 90°, подключение жил кабеля через контакты под винт, <ul style="list-style-type: none"> • без гнезда для подключения программатора • с гнездом для подключения к программатору 	6AG1 972-0BA12-2XA0 6AG1 972-0BB12-2XA0
Повторитель SIMATIC DP PB RS485 для стандартных промышленных условий эксплуатации, диапазон рабочих температур от 0 до +60 °C. Для монтажа протяженных сетей MPI и PROFIBUS	6ES7 972-0AA02-0XA0		
Терминал 12M для подключения сетевых узлов к сети PROFIBUS со скоростью обмена данными до 12 Мбит/с	6GK1 500-0AA10		

Программируемые контроллеры S7-1200

Коммуникационные модули

Коммуникационный модуль ведомого DP устройства CM 1242-5

Обзор



- Подключение программируемого контроллера S7-1200 к сети PROFIBUS DP в режиме ведомого устройства DPV1 по стандарту IEC 61158.
- Работа с центральными процессорами S7-1200 от V2.0.
- Установка до трех модулей CM 1242-5 в один контроллер S7-1200.

- Параллельное использование CM 1242-5 с другими коммуникационными модулями S7-1200.
- Наличие встроенных диагностических светодиодов.
- Поддержка всех стандартных скоростей обмена данными PROFIBUS DP: от 9.6 Кбит/с до 12 Мбит/с.
- Питание через внутреннюю шину контроллера.
- Встроенное 9-полюсное гнездо соединителя D-типа (RS 485) для подключения к сети.
- Компактный пластиковый корпус для установки на стандартную профильную шину DIN или на вертикальную поверхность с креплением винтами.
- Простое и быстрое конфигурирование в среде STEP 7 от V11 и выше.
- Сохранение параметров настройки в памяти центрального процессора. Быстрая замена модуля без повторного конфигурирования системы связи.
- Поддержка функций обновления встроенного программного обеспечения.

Назначение

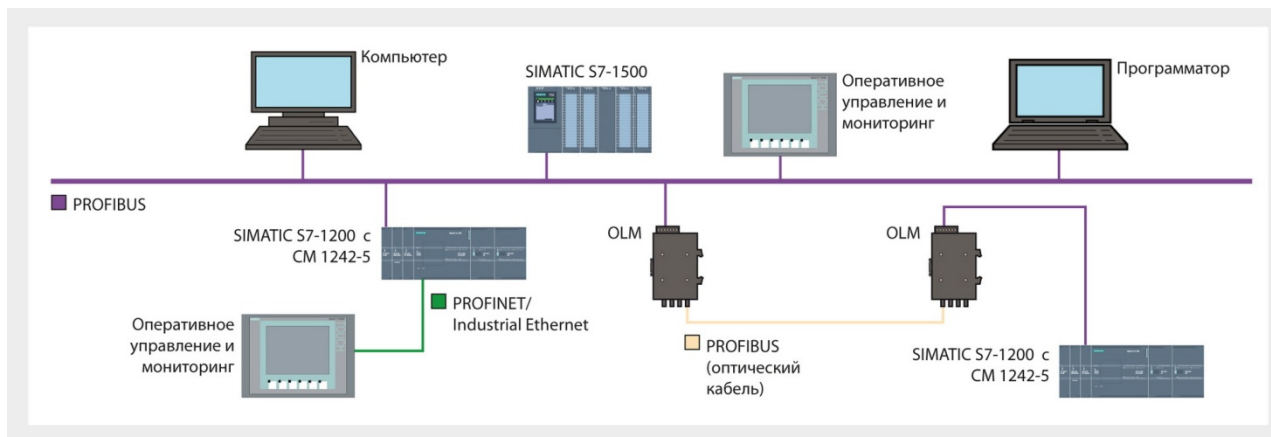

Коммуникационный модуль CM 1242-5 позволяет использовать программируемый контроллер S7-1200 в режиме интеллектуального ведомого устройства PROFIBUS DP. Функции ведущих сетевых устройств DP V0/V1 способны выполнять:

- Программируемые контроллеры S7-1200/ S7-300/ S7-400/ S7-1500/ WinAC.
- Промышленные компьютеры SIMATIC IPC.

- Интеллектуальные интерфейсные модули станции ET 200S/ ET 200SP, оснащенные модулем ведущего устройства PROFIBUS DP.
- Станции ET 200pro с интеллектуальным интерфейсным модулем IM 154-8(F) PN/DP.
- Коммуникационный модуль IE/PB Link.
- Программируемые контроллеры других производителей.

Технические данные

Коммуникационный модуль	6GK7 242-5DX30-0XE0 CM 1242-5	Коммуникационный модуль	6GK7 242-5DX30-0XE0 CM 1242-5
Цепи питания			
Напряжение питания	=5 В, через внутреннюю шину контроллера	• ведущее устройство PROFIBUS DP	Нет
Потребляемый ток, типовое значение	150 мА	• ведомое устройство PROFIBUS DP	Есть
Потери мощности, типовое значение	0.75 Вт	• S7 функции связи	Нет
Интерфейс подключения к PROFIBUS DP		Ведомое DP устройство:	
Соединитель	9-полюсное гнездо соединителя D типа	• режим ведомого устройства DPV0/DPV1	Нет/есть
Потребляемый ток при подключенных сетевых компонентах (например, OLM), не более	15 мА при =5 В	• общее адресное пространство на ведомое DP устройство:	
Скорость обмена данными	9.6 Кбит/с ... 12 Мбит/с	- для ввода	240 байт
Набор поддерживаемых функций:		- для вывода	240 байт
• открытый обмен данными через PROFIBUS (SEND/ RECEIVE)	Нет	Аппаратная конфигурация	
		Количество модулей CM 1242-5 на контроллер, не более	3

Программируемые контроллеры S7-1200

Коммуникационные модули

Коммуникационный модуль ведомого DP устройства CM 1242-5

Коммуникационный модуль	6GK7 242-5DX30-0XE0 CM 1242-5	Коммуникационный модуль	6GK7 242-5DX30-0XE0 CM 1242-5
Условия эксплуатации, хранения и транспортировки		Относительная влажность, не более	
Диапазон рабочих температур: <ul style="list-style-type: none"> при горизонтальной установке при вертикальной установке Диапазон температур хранения и транспортировки		95 %, без появления конденсата	
0 ... 55 °C 0 ... 45 °C -40 ... 70 °C		Конструкция Степень защиты Габариты (Ш x В x Г) в мм Масса, приблизительно	
		IP20 30x 100x 75 115 г	

Модуль CM 1242-5 исполнения SIPLUS

Коммуникационный модуль	6AG1 242-5DX30-2XE0 SIPLUS CM 1242-5
Заказной номер базового модуля	6GK7 242-5DX30-0XE0
Технические данные	Соответствуют техническим данным базового модуля за исключением допустимых условий эксплуатации
Диапазон рабочих температур	-25 ... +55 °C
Прочие условия	См. секцию "Общие технические данные" во введении к данной главе каталога
Замечание	-

Схема подключения к сети PROFIBUS

Коммуникационный модуль CM 1242-5				
Контакт	Назначение	Соединитель (гнездо)	Контакт	Назначение
1	Не используется		6	P5V2: питание +5 В
2	Не используется		7	Не используется
3	RxD/ TxD-P: линия данных В		8	RxD/ TxD-N: линия данных А
4	RTS		9	Не используется
5	M5V2: земля для сигналов данных и P5V2		Корпус	Заземление корпуса

Данные для заказа

Описание	Заказной номер	Описание	Заказной номер
SIMATIC CM 1242-5 коммуникационный модуль для подключения контроллера S7-1200 к сети PROFIBUS DP (RS 485) в режиме ведомого устройства DPV1. Эксплуатация в стандартных промышленных условиях, диапазон рабочих температур от 0 до +55 °C	6GK7 242-5DX30-0XE0	Штекеры SIMATIC DP PB RS 485 для стандартных промышленных условий эксплуатации, диапазон рабочих температур от 0 до +60 °C. Для подключения кабеля к встроенному коммуникационному интерфейсу PROFIBUS/ MPI/ PPI, до 12 Мбит/с, отключаемый терминальный резистор, отвод кабеля под углом 90°, FastConnect	6ES7 972-0BA52-0XA0 6ES7 972-0BB52-0XA0
SIPLUS CM 1242-5 коммуникационный модуль для подключения контроллера S7-1200 к сети PROFIBUS DP (RS 485) в режиме ведомого устройства DPV1. Эксплуатация в тяжелых промышленных условиях, диапазон рабочих температур от -25 до +55 °C	6AG1 242-5DX30-2XE0	Штекеры SIPLUS DP PB RS 485 для тяжелых промышленных условий эксплуатации, диапазон рабочих температур от -25 до +70 °C. Для подключения кабеля к встроенному коммуникационному интерфейсу PROFIBUS/ MPI/ PPI, до 12 Мбит/с, отключаемый терминальный резистор. Отвод кабеля под углом 90°, подключение жил кабеля через контакты под винт,	6AG1 972-0BA12-2XA0 6AG1 972-0BB12-2XA0
Стандартный кабель PROFIBUS FC для монтажа сетей PPI, MPI и PROFIBUS, 2-жильный экранированный, поддержка технологии FastConnect, поставка по метражу отрезками от 20 до 1000 м	6XV1 830-0EH10	• без гнезда для подключения программатора • с гнездом для подключения к программатору	
Повторитель SIMATIC DP PB RS485 для стандартных промышленных условий эксплуатации, диапазон рабочих температур от 0 до +60 °C. Для монтажа протяженных сетей MPI и PROFIBUS	6ES7 972-0AA02-0XA0		
Терминал 12M для подключения сетевых узлов к сети PROFIBUS со скоростью обмена данными до 12 Мбит/с	6GK1 500-0AA10		
Инструмент PROFIBUS Fast Connect для быстрой разделки кабелей PROFIBUS Fast Connect (FC)	6GK1 905-6AA00		

Программируемые контроллеры S7-1200

Коммуникационные модули

Коммуникационный модуль ведущего устройства AS-Interface CM 1243-2 и разделительный модуль DCM 1271

Обзор



Коммуникационный модуль CM 1243-2 позволяет использовать программируемый контроллер S7-1200 в режиме ведущего устройства сети AS-Interface:

- Работа с центральными процессорами S7-1200 от V2.2 и выше.
- Поддержка всех функций ведущего устройства AS-Interface V3.0.
- Подключение до 62 ведомых устройств AS-Interface, обслуживающих до 992 каналов ввода-вывода.

- Поддержка операций передачи аналоговых величин в соответствии с расширением AS-Interface V3.0.
- Параллельная работа с другими коммуникационными модулями S7-1200.
- Питание электроники модуля через внутреннюю шину контроллера.
- Использование модуля DCM 1271 для питания AS-Interface от стандартного блока питания =24 В.
- Компактный пластиковый корпус для установки на стандартную профильную шину DIN или на вертикальную поверхность с креплением винтами.
- Простое и быстрое конфигурирование в среде STEP 7 от V11 SP2 и выше.
- Поддержка диагностического доступа через веб-интерфейс контроллера.
- Поддержка функций обновления встроенного программного обеспечения.
- Светодиодная индикация состояний и наличия ошибок в работе модуля.

Назначение



- Построение систем распределенного ввода-вывода на основе сети AS-Interface.
- Использование S7-1200 в режиме ведущего устройства AS-Interface V3.0.
- Обслуживание до 62 ведомых устройств AS-Interface, функции которых могут выполнять:
 - модули ввода-вывода серий Slimline, K20, K45, K60, K60R и другие;
 - пускатели M200D и 3RA6;

- фидеры нагрузки 3RA2;
- приводы SINAMICS G110D;
- логические модули LOGO! ... 0BA6 и ниже;
- датчики и исполнительные устройства с встроенным интерфейсом для подключения к AS-Interface и т.д.
- Снижение затрат на выполнение монтажных работ за счет питания всех сетевых компонентов и обмена данными между ними через один 2-жильный кабель.

Разделительный модуль DCM 1271

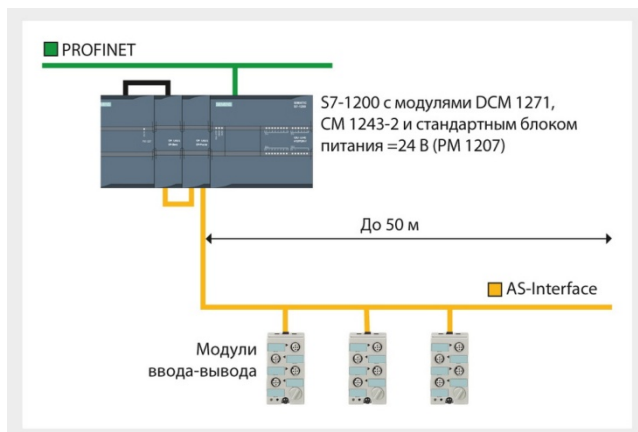

Разделительный модуль DCM 1271 позволяет использовать для питания сети AS-Interface стандартный блок питания =24 В:

- Установка между блоком питания =24 В и модулем CM 1243-2.
- В этом случае протяженность сети AS-Interface не может превышать 50 м.
- Компактный пластиковый корпус формата модулей S7-1200 для установки на стандартную профильную шину DIN или на вертикальную поверхность с креплением винтами.

При использовании в одном контроллере нескольких модулей CM 1243-2 и необходимости питания AS-Interface от стандартных блоков питания =24 В каждый из них должен комплектоваться своим разделительным модулем DCM 1271.

Программируемые контроллеры S7-1200

Коммуникационные модули

Коммуникационный модуль ведущего устройства AS-Interface CM 1243-2 и разделительный модуль DCM 1271

В случае использования стандартных блоков питания AS-Interface разделительный модуль DCM 1271 не нужен. Протяженность сети AS-Interface в этом случае может достигать 600 м.

Модуль DCM 1271 не имеет интерфейса для подключения к внутренней шине контроллера, поэтому он должен устанавливаться в крайней левой или крайней правой позиции по отношению к модулям контроллера.

Технические данные модуля CM 1243-2

Коммуникационный модуль	3RK7 243-2AA30-0XB0 CM 1243-2
Общие технические данные	
Назначение	Ведущее устройство AS-Interface IP20
Класс защиты	IP20
Подключение кабеля AS-Interface:	Через съемный 5-полюсный терминальный блок с контактами под винт 0.2 мм ² (AWG 24) ... 3.3 мм ² (AWG 12)
<ul style="list-style-type: none"> сечение подключаемых проводников 	
Питание:	=5 В
<ul style="list-style-type: none"> через внутреннюю шину контроллера от внешнего блока питания =24 В через кабель AS-Interface 	Нет
Потребляемый ток:	В соответствии со спецификацией AS-Interface
<ul style="list-style-type: none"> от внутренней шины контроллера <ul style="list-style-type: none"> типовое значение максимальное значение от AS-Interface, не более 	200 mA 250 mA 100 mA
Ток между зажимами ASI+ и ASI-, не более	8 A
Потери мощности, не более	
<ul style="list-style-type: none"> в цепи внутренней шины контроллера в цепи AS-Interface 	1.0 Вт 2.4 Вт
Конфигурирование	С помощью STEP 7 Basic/ Professional от V11 SP2 + HSP и выше
Коммуникационный протокол	
AS-Interface	V3.0
Профиль ведущего устройства AS-Interface V3.0	M4
Обмен данными с CPU	Через внутреннюю шину S7-1200
Количество модулей CM 1243-2 на контроллер, не более	1

Коммуникационный модуль	3RK7 243-2AA30-0XB0 CM 1243-2
Ввод-вывод	
Количество ведомых устройств AS-Interface, не более	62
Количество каналов AS-Interface:	
<ul style="list-style-type: none"> для ввода, не более для вывода, не более 	496 496
Время цикла AS-Interface:	
<ul style="list-style-type: none"> для 31 ведомого устройства для 62 ведомого устройства 	5 мс 10 мс
Доступ к каналам AS-Interface:	
<ul style="list-style-type: none"> дискретным аналоговым 	Через область отображения процесса CPU/ периферийные адреса Через область отображения процесса CPU/ периферийные адреса/ передачи набора данных
Условия эксплуатации, хранения и транспортировки	
Диапазон рабочих температур:	
<ul style="list-style-type: none"> во время работы: <ul style="list-style-type: none"> горизонтальная установка вертикальная установка во время хранения и транспортировки 	0 ... 55 °C 0 ... 45 °C -40 ... +70 °C
Относительная влажность воздуха во время работы	95 % при 25 °C
Высота над уровнем моря, не более	2000 м
Конструкция	
Габариты (Ш x В x Г) в мм	30x 100x 75
Масса:	
<ul style="list-style-type: none"> без упаковки с упаковкой 	122 г 150 г

Технические данные модуля DCM 1271

Разделительный модуль	3RK7 271-1AA30-0AA0 DCM 1271
Общие технические данные	
Назначение	Разделительный модуль для CP 1243-2
Класс защиты	IP20
Коммуникационный интерфейс	AS-Interface
Цепи питания	
Внешнее напряжение питания:	=24 или 30 В
<ul style="list-style-type: none"> допустимый диапазон отклонений 	=20.5 ... 31.6 В
Потребляемый ток	100 mA при =24 В, типовое значение
Потери мощности	2.4 Вт, типовое значение
Выходное напряжение:	=24 или 30 В
<ul style="list-style-type: none"> допустимый диапазон отклонений защита от коротких замыканий 	=21 ... 32 В Есть, электронная
Ток питания AS-Interface, не более:	4 A (предел отключения)
Отдаваемая активная мощность	120 Вт
Подключение цепи питания	Через съемный 3-полюсный терминальный блок с контактами под винт 0.14 мм ² (AWG 25) ... 1.5 мм ² (AWG 15)
<ul style="list-style-type: none"> сечение подключаемых проводников 	
Подключение кабеля AS-Interface	Через съемный 5-полюсный терминальный блок с контактами под винт 0.2 мм ² (AWG 24) ... 3.3 мм ² (AWG 12)
<ul style="list-style-type: none"> сечение подключаемых проводников 	

Разделительный модуль	3RK7 271-1AA30-0AA0 DCM 1271
Поддерживаемые функции	
Автоматический сброс	Есть
Идентификация коротких замыканий на землю	Есть
Работа в заземленных сетях AS-Interface	Есть
Работа в незаземленных сетях AS-Interface	Есть
Питание сети AS-Interface	Есть
Разделение данных	Есть
Сигнальный контакт	
Напряжение питания	=24 В
Ток нагрузки при DC-13	0.05 A
Подключение внешних цепей	Через 3-полюсный терминальный блок
Условия эксплуатации, хранения и транспортировки	
Условия эксплуатации:	
<ul style="list-style-type: none"> диапазон рабочих температур: <ul style="list-style-type: none"> горизонтальная установка вертикальная установка температура хранения и транспортировки 	0 ... 55 °C 0 ... 45 °C -40 ... +70 °C

Программируемые контроллеры S7-1200

Коммуникационные модули

Коммуникационный модуль ведущего устройства AS-Interface CM 1243-2 и разделительный модуль DCM 1271

Разделительный модуль	3RK7 271-1AA30-0AA0 DCM 1271	Разделительный модуль	3RK7 271-1AA30-0AA0 DCM 1271
<ul style="list-style-type: none"> относительная влажность воздуха высота над уровнем моря 	95 % при 25 °C 2000 м	Конструкция	30x 100x 75 0.132 кг
		Габариты (Ш x В x Г) в мм	
		Масса	

Схемы подключения внешних цепей

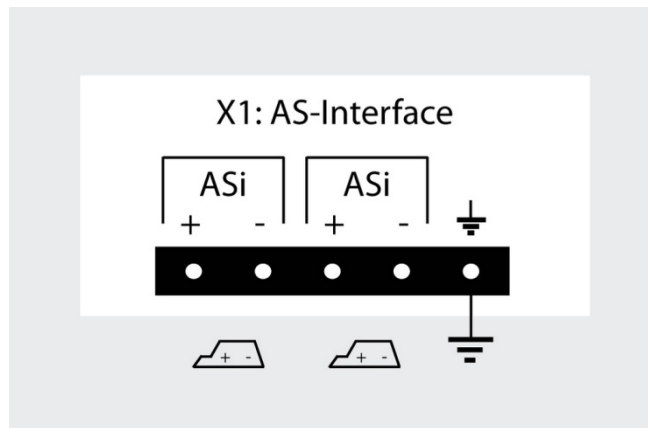

6GK7 243-2AA30-0XB0

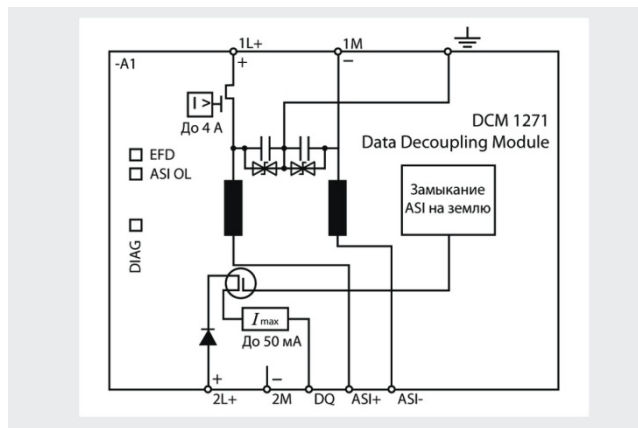

3RK7 271-1AA30-0AA0

Данные для заказа

Описание	Заказной номер	Описание	Заказной номер
SIMATIC CM 1243-2 коммуникационный модуль для эксплуатации в стандартных промышленных условиях, диапазон рабочих температур от 0 до +55 °C. Для подключения контроллера S7-1200 к сети AS-Interface в режиме ведущего сетевого устройства V3.0	3RK7 243-2AA30-0XB0	Запасные части съемный терминальный блок с контактами под винт <ul style="list-style-type: none"> 5-полюсный, для подключения кабеля AS-Interface 3-полюсный, для подключения цепи питания 	3RK1 901-3MA00 3RK1 901-3MB00
SIMATIC DCM 1271 разделительный модуль для эксплуатации в стандартных промышленных условиях, диапазон рабочих температур от 0 до +55 °C. Для питания сети AS-Interface от стандартного блока питания =24 В	3RK7 271-1AA30-0AA0		

Программируемые контроллеры S7-1200

Коммуникационные модули

Коммуникационный процессор CP 1242-7 V2 для систем GSM/GPRS связи

Обзор

- Коммуникационный процессор для подключения S7-1200 к глобальной мобильной радиосети GSM/ GPRS.
- Работа с центральными процессорами S7-1200 от V4.1.
- Беспроводный обмен данными между программируемыми контроллерами S7-1200 и/ или центрами управления, имеющими подключение к интернету.
- Использование GPRS сервиса мобильной беспроводной связи для обмена данными со скоростью до 80 кбит/с на прием и до 40 кбит/с на передачу данных через интернет.
- Работа с фиксированными или динамическими IP адресами при наличии стандартного контракта на мобильный телефон.
- Синхронизация времени на базе протокола NTP.
- Прием и отправка текстовых сообщений.
- Светодиодная индикация режимов работы и наличия ошибок в работе модуля.
- Компактный пластиковый корпус формата модулей S7-1200 для установки на стандартную профильную шину DIN или на вертикальную поверхность с креплением винтами.
- Подключение к контроллеру через внутреннюю коммуникационную шину.
- Поддержка функций обновления встроенного программного обеспечения.
- Дистанционный доступ к контроллеру через интернет с поддержкой функций телесервиса с компьютера, оснащенного программным обеспечением STEP 7.

В сочетании с программным обеспечением "Telecontrol Server Basic" коммуникационный процессор CP 1242-7 V2 формирует систему телеуправления, характеризующуюся следующими показателями:

- Подключение до 5000 станций телеуправления к центру управления через интерфейс OPC.



- Буферное сохранение данных удаленной станции в случае повреждения каналов связи.
- Централизованный мониторинг состояний удаленных станций.
- Отсутствие специальных служб поставщика услуг мобильной связи для фиксированных IP адресов.
- Дистанционный доступ STEP 7 к удаленным станциям для выполнения операций телесервиса через интернет.

Коммуникационный процессор CP 1242-7 V2 является новой версией коммуникационного процессора CP 1242-7. Его концепция обмена данными расширена конфигурированием точки данных. Эта концепция существенно снижает затраты на проектирование и программирование, значительно снижает количество ошибок на фазе проектирования.

Новый коммуникационный процессор обеспечивает поддержку целого ряда дополнительных функций и способен получать доступ к встроенному веб-серверу контроллеров S7-1200. Все это значительно расширяет возможные области применения контроллеров S7-1200.

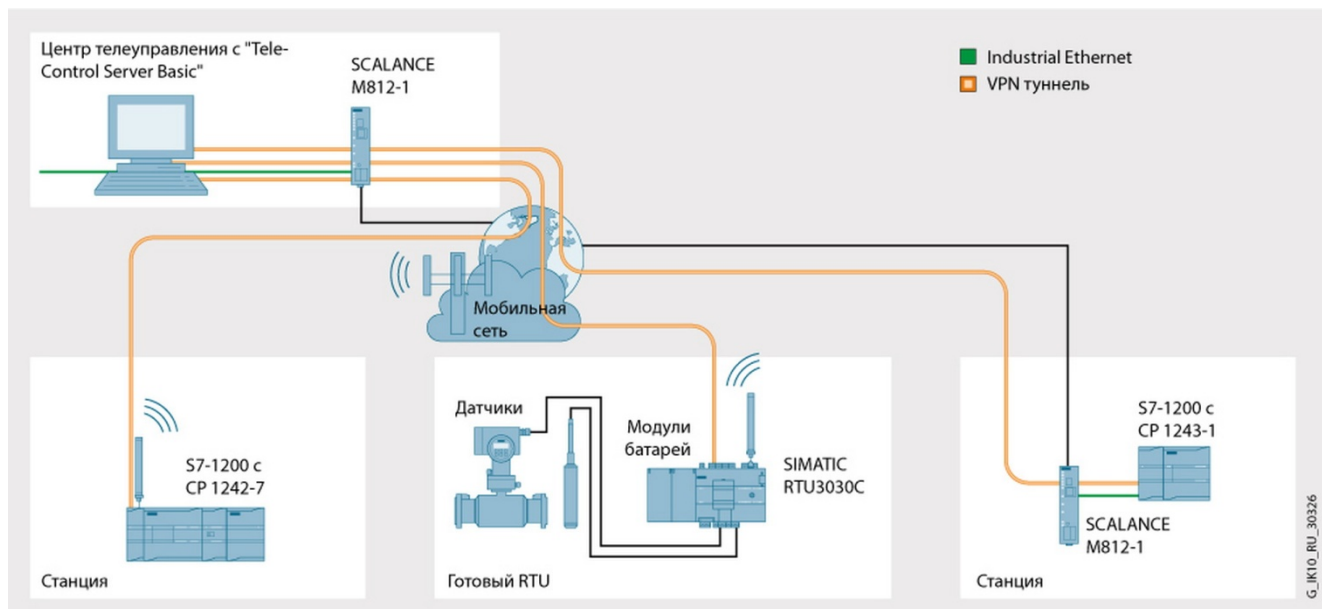

Особенности

- Автоматическое присвоение отметок времени
Для обеспечения архивирования данных в правильном хронологическом порядке все кадры данных снабжаются отметками времени на стороне удаленной станции.
- Быстрый и гибкий обмен данными
Быстрая доставка сообщений, информации о состоянии

процесса и значениях технологических параметров позволяет операторам своевременно реагировать на все изменения и влиять на ход протекания процесса вводом соответствующих команд или изменением заданных значений параметров.

Программируемые контроллеры S7-1200

Коммуникационные модули

Коммуникационный процессор CP 1242-7 V2 для систем GSM/GPRS связи

- Простое и не дорогое проектирование
Процессы циклической или событийной передачи результатов измерений, заданных значений параметров или сигналов не требуют программирования. Все необходимые настройки задаются путем выполнения всего нескольких операций.
- Дистанционная диагностика
Позволяет снижать командировочные расходы и расходы на техническое обслуживание за счет использования экономически эффективного удаленного программирования, диагностики, контроля и мониторинга через интернет.

Назначение

Коммуникационный процессор CP 1242-7 V2 позволяет использовать S7-1200 в качестве удаленного терминала (подстанции) в системах телеуправления. Типичными примерами применения являются системы сбора данных и управления объектами, расположенными на значительных географически удаленных друг от друга расстояниях.

Программируемый контроллер S7-1200 с модулем CP 1242-7 V2 позволяет получать рентабельные решения:

- по организации обмена данными и централизованному мониторингу данных объектов, географически удаленных на значительные расстояния друг от друга;
- по созданию временных или постоянных каналов связи с мобильными машинами/ транспортными средствами, не имеющими постоянного места размещения;
- по организации глобального удаленного доступа к оборудованию конечного заказчика в соответствии с требованиями информационной безопасности;

- по организации обмена данными с труднодоступными объектами, не имеющими сетевой инфраструктуры.

Программируемые контроллеры S7-1200 с модулями CP 1242-7 V2 находят применение для построения систем:

- управления насосными станциями в системах водоснабжения и очистки сточных вод;
- управления освещением в транспортных системах;
- мониторинга трансформаторных подстанций и счетчиков в энергетических системах;
- глобального централизованного дистанционного обслуживания производственных машин по всему миру в машиностроении;
- мониторинга ветроэнергетических установок;
- централизованного управления и мониторинга торговых автоматов и т.д.

Конструкция

Коммуникационный процессор CP 1242-7 V2 выпускается в компактном пластиковом корпусе формата модулей S7-1200 и имеет следующие конструктивные особенности:

- легкодоступные соединительные элементы и элементы диагностики, расположенные за защитной дверцей;
- съемные соединительные терминалы;
- простая установка на стандартную 35 мм профильную шину DIN;

- съемный 3-полюсный терминальный блок для подключения цепи питания =24 В;
- гнездо SMA для подключения GSM/ GPRS антенн;
- слот для установки SIM карты.

Коммуникационный процессор CP 1242-7 V2 устанавливается слева от центрального процессора S7-1200 и оснащен соединителем для подключения к внутренней шине центрального процессора.

Функции

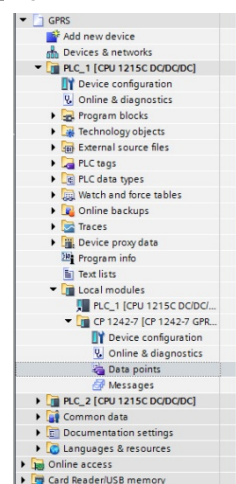

Коммуникационный процессор CP 1242-7 V2 позволяет использовать программируемые контроллеры S7-1200 в режиме удаленных станций, подключаемых к TeleControl Server Basic через мобильные радиосети всего в несколько шагов.

Комплексное конфигурирование приложений

Применение коммуникационного процессора CP 1242-7 V2 позволяет отказаться от трудоемкого программирования процессов коммуникационного обмена данными, заменяя их конфигурированием точки данных (data point configuration).

Данные центрального процессора, необходимые для работы центра управления, выбираются через удобный пункт просмотра (item browsing) в STEP 7. С помощью меню пункта просмотра точке данных присваиваются все необходимые параметры обмена данными. Например, выбираются режимы циклического или событийного обмена данными, определяется состав значений технологиче-

ских параметров и сигналов и т.д. Вся настройка требует выполнения всего нескольких операций.

Буферное сохранение данных

Для предотвращения потери данных коммуникационный процессор CP 1242-7 V2 поддерживает механизмы буферизации данных во встроенной в модуль буферной памяти. В случае потери связи в этой памяти может быть сохранено до 64000 значений со своими отметками времени.

После восстановления коммуникационного соединения все данные из буферной памяти передаются в центр управления в правильном хронологическом порядке.

Оповещения по электронной почте

Коммуникационный процессор CP 1242-7 V2 позволяет конфигурировать систему оповещения обслуживающего персонала по каналам электронной почты. Эти оповещения формируются автоматически при появлении заранее определенных событий. Например, при выходе параметра за допустимые пределы. В текст сообщения включается информация о состоянии контроллера, связанная с данным событием.

Диагностика

Коммуникационный процессор CP 1242-7 V2 может быть использован для получения диагностической информации о состоянии удаленной станции. Начальная диагностическая ин-

Программируемые контроллеры S7-1200

Коммуникационные модули

Коммуникационный процессор CP 1242-7 V2 для систем GSM/GPRS связи

формация о состоянии системы связи отображается светодиодами на корпусе коммуникационного процессора.

С помощью STEP 7 и веб-сервера может быть получен полный набор диагностических данных. Например, к информации об истории коммуникационных соединений, о состоянии буферной памяти, переданных значениях параметров и т.д.

Дистанционное обслуживание

Для удаленного доступа из центра управления к подстанции коммуникационный процессор CP 1242-7 V2 предоставляет удаленный порт обслуживания. Через этот порт обеспечива-

ется доступ к мониторингу и внесению изменений в программу подстанции. Работа удаленного порта обслуживания не нарушает рабочие процессы обмена данными между подстанцией и центром управления.

Доступ к веб-серверу

Коммуникационный процессор CP 1242-7 V2 позволяет использовать мобильный беспроводный интерфейс доступа к веб-серверу центрального процессора подстанции, что повышает удобство диагностики.

Необходимые требования

Коммуникационный процессор CP 1242-7 V2 может использоваться только в программируемых контроллерах S7-1200 с CPU от V4.1 и выше. Разработка проектов может выполняться в среде STEP 7 Basic/ Professional от V13 SP1 и выше. До-

полнительно для построения систем телеуправления необходимо программное обеспечение TeleControl Basic Server от V3 SP1 и выше.

Технические данные модуля CP 1242-7 V2

Коммуникационный процессор	6GK7 242-7KX31-0XE0 CP 1242-7 V2	Коммуникационный процессор	6GK7 242-7KX31-0XE0 CP 1242-7 V2
Скорость обмена данными			
Скорость GPRS обмена данными:			
• на прием, не более	80 Кбит/с	• при вертикальной установке	-20 ... +60 °C
• на передачу, не более	40 Кбит/с	Диапазон температур хранения и транспортировки	-40 ... +70 °C
Интерфейсы		Относительная влажность, не более	95 % при 25 °C, без появления конденсата
Количество и вид интерфейсов:		Степень защиты	IP20
• подключения внешней антенны	Гнездо SMA	Прочие условия	Смотри таблицу общих технических данных во введении к данной главе каталога
- сопротивление	50 Ом	Аппаратная конфигурация	
- длина антенного кабеля, не более	30 м	Количество модулей CM 1242-7 V2 на контроллер, не более	3
• подключения цепи питания	3-полюсный терминальный блок	Производительность	
• установки SIM карты	1 стандартный слот	Количество определяемых пользователей/ телефонных номеров, не более	10
Беспроводная технология		Общее количество коммуникационных соединений, не более:	16
Поддерживаемые типы сервисов мобильной беспроводной связи:		• для связи с сервером телеуправления, не более	1
• SMS:	Есть	• для обмена данными между станциями, не более:	13
- режим вывода	MO	- количество партнеров по связи с отправкой сообщений	3
- сервис	Точка к точке	- количество партнеров по связи с получением сообщений	10
• GPRS:	Есть	• для выполнения операций теле-сервиса, не более	1
- мультислотовый класс	10	• для S7 функций связи и открытого обмена данными, не более	14: S7 соединения (PUT/GET), TCP соединения, соединения ISO-op-TCP, UDP соединения
- класс прибора	B	• для связи с NTP сервером, не более	1
- схема кодирования	1 ... 4 (GMSK)	Открытый обмен данными:	
Поддерживаемые типы мобильных беспроводных сетей	GSM	• количество соединений на базе T блоков, не более	По аналогии с CPU (до 8 для CPU V4.1)
Диапазоны рабочих частот GPRS	GSM (850/ 900 МГц), DCS (1800 МГц), PCS (1900 МГц)	• объем данных на телеграмму, не более:	
Мощность передатчика, не более:		- для TCP соединений	8192 байта
• GSM 850/900	2 Вт, +33 ДБм (класс 4)	- для ISO-op-TCP соединений	1452 байта
• DCS1800 и PCS1900	1 Вт, +30 ДБм (класс 1)	- для UDP соединений	1472 байта
Цепь питания		Количество тегов контроллера на точку данных, не более	100
Внешнее напряжение питания:		Количество соединений e-mail клиента, не более	1
• номинальное значение	=24 В	Количество e-mail/ SMS сообщений, не более	10
• допустимый диапазон изменений	=19.2 ... 28.8 В		
Потребляемый ток, типовое значение:			
• из цепи питания =24 В	75 мА		
• от внутренней шины питания =5 В	100 мА		
Потери мощности, типовое значение, в цепи:			
• питания =24 В	1.8 Вт		
• внутренней шины питания =5 В	0.5 Вт		
Испытательное напряжение изоляции между цепью питания и внутренней электроникой	=710 В в течение 1 минуты		
Условия эксплуатации, хранения и транспортировки			
Диапазон рабочих температур:			
• при горизонтальной установке	-20 ... +70 °C		

Программируемые контроллеры S7-1200

Коммуникационные модули

Коммуникационный процессор CP 1242-7 V2 для систем GSM/GPRS связи

Коммуникационный процессор	6GK7 242-7KX31-0XE0 CP 1242-7 V2	Коммуникационный процессор	6GK7 242-7KX31-0XE0 CP 1242-7 V2
Количество ASCII символов, не более:		Телесервис:	
• на SMS сообщение	160 с одновременной передачей любых значений	• интерактивная диагностика с помощью пакета STEP 7	Есть
• на e-mail сообщение	256 с одновременной передачей любых значений	• загрузка программы из среды STEP 7	Есть
Обмен данными в системе телеуправления:	TeleControl Basic Server	• дистанционное обновление встроенного программного обеспечения	Есть
• подключение к центру управления через:	Есть	Защита доступа к данным:	Есть
- постоянные соединения	Есть	• парольная защита доступа к телесервису	Есть
- соединения, устанавливаемые по запросу	Через интерфейс OPC	• кодирование передаваемых данных	Есть
• подключение к SCADA системе центра управления	Поддерживается	Поддержка протокола NTP	Есть
• автоматическая установка соединений	Поддерживается	Конструкция	
• установка соединений по запросу	Поддерживается	Габариты (Ш x В x Г) в мм	30x 100x 75
• буферирование данных при повреждении каналов связи	Есть, сохранение до 64000 значений с отметками времени	Масса, приблизительно:	
		- без упаковки	133 г
		- с упаковкой	170 г

Технические данные антенн ANT794-4MR и ANT794-3M

Антенна	6NH9 860-1AA00 ANT794-4MR	Антенна	6NH9 870-1AA00 ANT794-3M
Мобильные сети	GSM/ GPRS	Мобильные сети	GSM 900
Диапазоны частот	<ul style="list-style-type: none"> 824 ... 960 МГц (GSM 850, 900) 1710 ... 1880 МГц (GSM 1800) 1900 ... 2200 МГц (GSM/ UMTS) 	Диапазоны частот:	GSM 1800/1900
Тип антенны	Круговая	• GSM 900	890 ... 960 МГц
Затухание в антенне	0 дБ	• GSM 1800/1900	1710 ... 1990 МГц
Коэффициент стоячей волны (SWR), не менее	2	Коэффициент стоячей волны:	
Мощность, не более	20 Вт	• GSM 900, не менее	2.0 : 1
Полярность	Линейная, вертикальная	• GSM 1800/1900, не менее	1.5 : 1
Соединитель	SMA	Потери возврата (Tx), приблизительно:	
Длина антенного кабеля	5 м	• GSM 900	10 дБ
Наружный материал корпуса	Поливинилхлорид, стойкий к воздействию ультрафиолетового излучения	• GSM 1800/1900	14 дБ
Степень защиты	IP65	Затухание в антенне	0 дБ
Диапазон температур:		Мощность, не более	10 Вт
• рабочий	-40 ... +70 °C	Антенный кабель	HF кабель RG 174 длиной 1.2 м с штекером SMA
• хранения и транспортировки	-40 ... +70 °C	Стойкость к воздействию огня	UL 94 V2
Относительная влажность	100 %	Наружный материал корпуса	Лак ABS PA-765, светло серый (RAL 7035)
Габариты (Д x В) в мм	25x 193	Степень защиты	IP64
Масса с антенным кабелем	310 г	Допустимый диапазон температур	-40 ... 75 °C
Комплект поставки	Антенна с антенным кабелем длиной 5 м, оснащенный штекером SMA, и монтажный кронштейн	Габариты (Ш x В x Г) в мм	70.5x 146.5x 20.5
		Масса с антенным кабелем	130 г

Программируемые контроллеры S7-1200

Коммуникационные модули

Коммуникационный процессор CP 1242-7 V2 для систем GSM/GPRS связи

Данные для заказа

Описание	Заказной номер	Описание	Заказной номер
<p>Программное обеспечение Telecontrol Server Basic V3 с лицензией для установки на один компьютер; OPC (UA) сервер для IP обмена данными с контроллерами S7-200/ S7-1200 через GPRS; управление соединениями с удаленными станциями, мониторинг соединений и станций, трансляция данных при обмене данными между станциями S7-200;</p> <p>мультипроектная разработка; диагностика и мониторинг станций; резервированные соединения; шлюз телесервиса; импорт проектов SINAUT Micro SC;</p> <p>интерфейс пользователя на английском и немецком языке;</p> <p>работа под управлением 32- и 64-разрядных операционных систем Windows 7 Professional/ Enterprise/ Ultimate SP1, 32-разрядной операционной системы Windows Server 2008 SP1, а также 64-разрядной операционной системы Windows Server 2008 R2 SP1;</p> <p>компакт диск с электронной документацией на английском и немецком языке</p> <ul style="list-style-type: none"> • Telecontrol Server Basic 8 до 8 соединений с S7-200/S7-1200 • Telecontrol Server Basic 32 до 32 соединений с S7-200/S7-1200 • Telecontrol Server Basic 64 до 64 соединений с S7-200/S7-1200 • Telecontrol Server Basic 256 до 256 соединений с S7-200/S7-1200 • Telecontrol Server Basic 1000 до 1000 соединений с S7-200/S7-1200 • Telecontrol Server Basic 5000 до 5000 соединений с S7-200/S7-1200 	<p>6NH9 910-0AA21-0AA0</p> <p>6NH9 910-0AA21-0AF0</p> <p>6NH9 910-0AA21-0AB0</p> <p>6NH9 910-0AA21-0AC0</p> <p>6NH9 910-0AA21-0AD0</p> <p>6NH9 910-0AA21-0AE0</p>	<p>SIMATIC CP 1242-7 V2 коммуникационный процессор для подключения S7-1200 к мобильной сети GSM/GPRS; поддержка доступа к Web серверу центрального процессора; конфигурирование методом настройки точки данных; для стандартных промышленных условий эксплуатации, диапазон рабочих температур от -20 до +70 °C</p> <p>GSM антенна ANT794-3M плоская GSM антенна для диапазонов частот 900/ 1800/ 1900 МГц для наружной или внутренней установки; встроенный антенный кабель длиной 1.2 м с штекером SMA; монтажные принадлежности</p> <p>GSM антенна ANT794-4MR круговая 4-диапазонная GSM антенна для наружной и внутренней установки в комплекте с антенным кабелем длиной 5 м и монтажным кронштейном</p> <p>Коллекция руководств SIMATIC NET электронные руководства по коммуникационным системам, протоколам и продуктам, на DVD, английский и немецкий язык</p>	<p>6GK7 242-7KX31-0XE0</p> <p>6NH9 870-1AA00</p> <p>6NH9 860-1AA00</p> <p>6GK1 975-1AA00-3AA0</p>

Программируемые контроллеры S7-1200

Коммуникационные модули

Коммуникационный процессор CP 1243-7 для систем LTE связи

Обзор



- Коммуникационный процессор для подключения S7-1200 к глобальной мобильной радиосети 4-го поколения LTE (Long Term Evolution).
- Работа с центральными процессорами S7-1200 от V4.1.
- Поддержка одного подключения к мобильной беспроводной сети LTE (4G).
- Оптимизированная передача результатов измерений, переменных управления и сигналов в системах телеуправления.
- Работа с фиксированными или динамическими IP адресами при наличии стандартного контракта на мобильный телефон.
- Синхронизация времени на базе протокола NTP.
- Перевод из режима ожидания в активное состояние по голосовому или текстовому сообщению.
- Прием и отправка текстовых сообщений.
- Дистанционный доступ STEP 7 к удаленным станциям на базе S7-1200 для выполнения операций телесервиса через мобильные беспроводные сети.
- Компактный пластиковый корпус формата модулей S7-1200 для установки на стандартную 35 мм профильную шину DIN или на вертикальную поверхность с креплением винтами.

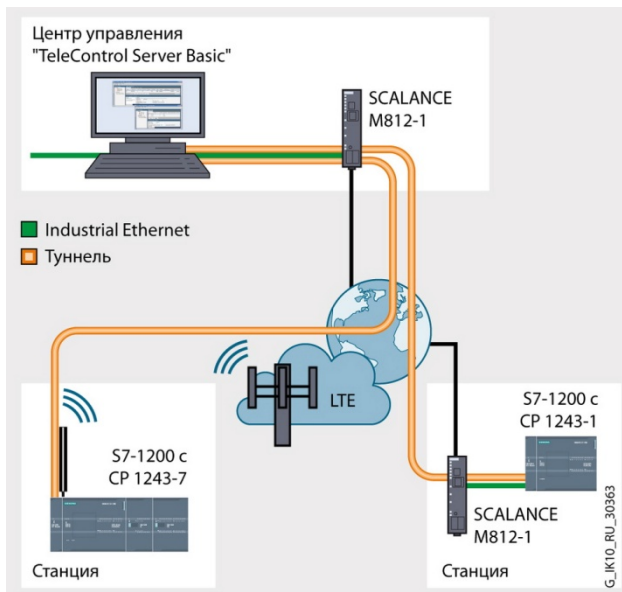

- Подключение к контроллеру через внутреннюю коммуникационную шину.
- Диапазон рабочих температур от -20 до +70 °С.
- Светодиодная индикация режимов работы и наличия ошибок в работе модуля.
- Встроенные функции защиты данных (VPN, firewall).
- Обеспечение доступа к web серверу центрального процессора.
- Быстрый ввод в эксплуатацию с использованием инструментария STEP 7.
- Буферное сохранение до 64000 значений в защищенной базе данных при появлении перебоев в работе системы связи.

Особенности

- Автоматическое присвоение отметок времени
Для обеспечения архивирования данных в правильном хронологическом порядке все кадры данных снабжаются отметками времени на стороне удаленной станции.
- Быстрый и гибкий обмен данными
Быстрая доставка сообщений, информации о состоянии процесса и значениях технологических параметров позволяет операторам своевременно реагировать на все изменения и влиять на ход протекания процесса вводом соответствующих команд или изменением заданных значений параметров.
- Простое и не дорогое проектирование
Процессы циклической или событийной передачи результатов измерений, заданных значений параметров или сиг-

налов не требуют программирования. Все необходимые настройки задаются путем выполнения всего нескольких операций.

- Дистанционная диагностика
Позволяет снижать командировочные расходы и расходы на техническое обслуживание за счет использования экономически эффективного удаленного программирования, диагностики, контроля и мониторинга через интернет.
- Защита данных
Обеспечение безопасного обмена данными через промышленные сети. Использование собственных правил работы межсетевых барьеров для обеспечения доступа к данным контроллера только со стороны заранее определенных пользователей.

Назначение

Коммуникационный процессор CP 1243-7 LTE позволяет использовать S7-1200 в качестве удаленного терминала (подстанции) в системах телеуправления. Типичными примерами применения являются системы сбора данных и управления объектами, расположенными на значительных географически удаленных друг от друга расстояниях.

Программируемый контроллер S7-1200 с модулем CP 1243-7 LTE позволяет получать рентабельные решения:

- по организации обмена данными и централизованному мониторингу данных объектов, географически удаленных на значительные расстояния друг от друга;
- по созданию временных или постоянных каналов связи с мобильными машинами/ транспортными средствами, не имеющими постоянного места размещения;
- по организации глобального удаленного доступа к оборудованию конечного заказчика в соответствии с требованиями информационной безопасности;

Программируемые контроллеры S7-1200

Коммуникационные модули

Коммуникационный процессор CP 1243-7 для систем LTE связи

- по организации обмена данными с труднодоступными объектами, не имеющими сетевой инфраструктуры.

Программируемые контроллеры S7-1200 с модулями CP 1243-7 LTE находят применение для построения систем:

- управления насосными станциями в системах водоснабжения и очистки сточных вод;
- управления освещением в транспортных системах;

- мониторинга трансформаторных подстанций и счетчиков в энергетических системах;
- глобального централизованного дистанционного обслуживания производственных машин по всему миру в машиностроении;
- мониторинга ветроэнергетических установок;
- централизованного управления и мониторинга торговых автоматов и т.д.

Конструкция

Коммуникационный процессор CP 1243-7 LTE выпускается в компактном пластиковом корпусе формата модулей S7-1200 и имеет следующие конструктивные особенности:

- легкодоступные соединительные элементы и элементы диагностики, расположенные за защитной дверцей;
- съемные соединительные терминалы;
- простая установка на стандартную 35 мм профильную шину DIN;

- съемный 3-полюсный терминальный блок для подключения цепи питания $=24\text{ В}$;
- гнездо SMA для подключения GSM/ GPRS антенн;
- слот для установки SIM карты.

Коммуникационный процессор CP 1243-7 LTE устанавливается слева от центрального процессора S7-1200 и оснащен соединителем для подключения к внутренней шине центрального процессора.

Функции

Коммуникационный процессор CP 1243-7 LTE позволяет использовать программируемые контроллеры S7-1200 в режиме удаленных станций, подключаемых к TeleControl Server Basic через мобильные радиосети всего в несколько шагов.

Комплексное конфигурирование приложений

Применение коммуникационного процессора CP 1243-7 LTE позволяет отказаться от трудоемкого программирования процессов коммуникационного обмена данными, заменяя их конфигурированием точки данных (data point configuration).

Данные центрального процессора, необходимые для работы центра управления, выбираются через удобный пункт просмотра (item browsing) в STEP 7. С помощью меню пункта просмотра точки данных присваиваются все необходимые параметры обмена данными. Например, выбираются режимы циклического или событийного обмена данными, определяется состав значений технологических параметров и сигналов и т.д. Вся настройка требует выполнения всего нескольких операций.

Буферное сохранение данных

Для предотвращения потери данных коммуникационный процессор CP 1243-7 LTE поддерживает механизмы буферизации данных во встроенной в модуль буферной памяти. В случае потери связи в этой памяти может быть сохранено до 64000 значений со своими отметками времени.

После восстановления коммуникационного соединения все данные из буферной памяти передаются в центр управления в правильном хронологическом порядке.

Оповещения по электронной почте

Коммуникационный процессор CP 1243-7 LTE позволяет конфигурировать систему оповещения обслуживающего персонала по каналам электронной почты. Эти оповещения формируются автоматически при появлении заранее определенных событий. Например, при выходе параметра за допустимые пределы. В текст сообщения включается информация о состоянии контроллера, связанная с данным событием.

Диагностика

Коммуникационный процессор CP 1243-7 LTE может быть использован для получения диагностической информации о состоянии удаленной станции. Начальная диагностическая

информация о состоянии системы связи отображается светодиодами на корпусе коммуникационного процессора.

С помощью STEP 7 и веб-сервера может быть получен полный набор диагностических данных. Например, информация об истории коммуникационных соединений, о состоянии буферной памяти, переданных значениях параметров и т.д.

Дистанционное обслуживание

Для удаленного доступа из центра управления к подстанции коммуникационный процессор CP 1243-7 LTE предоставляет удаленный порт обслуживания. Через этот порт обеспечивается доступ к мониторингу и внесению изменений в программу подстанции. Работа удаленного порта обслуживания не нарушает рабочие процессы обмена данными между подстанцией и центром управления.

Обмен данными через VPN (IPSec)

Подключение S7-1200 через VPN сети гарантирует получение доступа к данным контроллера только со стороны аутентифицированных станций. Механизмы кодирования и проверки целостности передаваемых данных защищают информацию от шпионажа и несанкционированных манипуляций.

Инспекция пакетов данных

С помощью межсетевых барьера (firewall) коммуникационный процессор CP 1243-7 может обеспечить дополнительную защиту от несанкционированного доступа и манипуляции данными контроллера. Межсетевой барьер фильтрует пакеты данных и проверяет коммуникационные соединения в соответствии заданными правилами. Входные и выходные соединения могут фильтроваться на основе IP и MAC адресов.

Доступ к веб-серверу

Коммуникационный процессор CP 1243-7 LTE позволяет использовать мобильный беспроводный интерфейс доступа к веб-серверу центрального процессора подстанции, что повышает удобство диагностики.

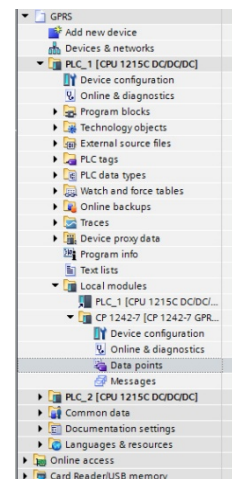

Программируемые контроллеры S7-1200

Коммуникационные модули

Коммуникационный процессор CP 1243-7 для систем LTE связи

Необходимые требования

Коммуникационный процессор CP 1243-7 LTE может использоваться только в программируемых контроллерах S7-1200 с CPU от V4.1 и выше. Разработка проектов может выполняться в среде STEP 7 Basic/ Professional от V13 SP1 и

выше. Дополнительно для построения систем телеуправления необходимо программное обеспечение TeleControl Basic Server от V3 SP1 и выше.

Технические данные модуля CP 1243-7 LTE

Коммуникационный процессор	6GK7 243-7KX30-0XE0 CP 1243-7 LTE	Коммуникационный процессор	6GK7 243-7KX30-0XE0 CP 1243-7 LTE
Интерфейсы		Потери мощности, типовое значение, в цепи:	
Количество и вид интерфейсов:		<ul style="list-style-type: none"> питания =24 В внутренней шины питания =5 В Испытательное напряжение изоляции между цепью питания и внутренней электроникой	1.8 Вт 0.5 Вт =710 В в течение 1 минуты
<ul style="list-style-type: none"> подключения внешней антенны <ul style="list-style-type: none"> сопротивление длина антенного кабеля, не более подключения цепи питания установки SIM карты 	Гнездо SMA 50 Ом 30 м 3-полюсный терминальный блок 1 стандартный слот	Условия эксплуатации, хранения и транспортировки	
Беспроводная технология		Диапазон рабочих температур:	
Поддерживаемые типы мобильных беспроводных сетей	GSM, UMTS, LTE	<ul style="list-style-type: none"> при горизонтальной установке при вертикальной установке Диапазон температур хранения и транспортировки	-20 ... 70 °C -20 ... 60 °C -40 ... 70 °C
Диапазоны рабочих частот:		Относительная влажность, не более	95 % при 25 °C, без появления конденсата
<ul style="list-style-type: none"> LTE UMTS GSM 	B3 (1800 МГц), B7 (2600 МГц), B20 (800 МГц) B1 (2100 МГц), B8 (900 МГц) GSM (850/ 900 МГц), DCS (1800 МГц), PCS (1900 МГц)	Степень защиты	IP20
Мощность передатчика, не более, для сервисов:		Аппаратная конфигурация	
<ul style="list-style-type: none"> LTE FDD (B3, B4, B7, B13, B20) WCDMA FDD (B1, B2, B5, B8) EDGE 1800/ 1900 МГц EDGE 850/ 900 МГц DCS1800 и PCS1900 GSM 850/900 	+23 ДБм (класс 3) +24 ДБм (класс 3) +26 ДБм (класс E2) +27 ДБм (класс E2) +30 ДБм (класс 1) +33 ДБм (класс 4)	Количество модулей CP 1243-7 LTE на контроллер, не более	3
Скорость обмена данными:		Производительность	
<ul style="list-style-type: none"> LTE: <ul style="list-style-type: none"> на прием, не более на передачу, не более HSPA: <ul style="list-style-type: none"> на прием, не более на передачу, не более EDGE: <ul style="list-style-type: none"> на прием, не более на передачу, не более GPRS: <ul style="list-style-type: none"> на прием, не более на передачу, не более 	100 Мбит/с 50 Мбит/с 42 Мбит/с (HSDPA) 5.76 Мбит/с (HSUPA) 236.8 кбит/с 236.8 кбит/с 85.6 кбит/с 85.6 кбит/с	Количество определяемых пользователей/ телефонных номеров, не более	10
Поддерживаемые типы сервисов мобильной беспроводной связи:		Общее количество коммуникационных соединений, не более:	16
<ul style="list-style-type: none"> SMS: <ul style="list-style-type: none"> режим вывода сервис GPRS: <ul style="list-style-type: none"> мультислотовый класс класс прибора схема кодирования EDGE: <ul style="list-style-type: none"> мультислотовый класс класс прибора схема кодирования 	Есть МО Точка к точке Есть 10 В 1 ... 4 (GMSK) Есть 10 В 1 ... 9 (GMSK)	<ul style="list-style-type: none"> для связи с сервером телеуправления, не более для обмена данными между станциями, не более: <ul style="list-style-type: none"> количество партнеров по связи с отправкой сообщений количество партнеров по связи с получением сообщений для выполнения операций теле-сервиса, не более для S7 функций связи и открытого обмена данными, не более для связи с NTP сервером, не более 	1 13 3 10 1
Цепь питания		Открытый обмен данными:	
Внешнее напряжение питания:		<ul style="list-style-type: none"> количество соединений на базе T блоков, не более объем данных на телеграмму, не более: <ul style="list-style-type: none"> для TCP соединений для ISO-оп-TCP соединений для UDP соединений Количество тегов контроллера на точку данных, не более	14: S7 соединения (PUT/GET), TCP соединения, соединения ISO-оп-TCP, UDP соединения 1
<ul style="list-style-type: none"> номинальное значение допустимый диапазон изменений 	=24 В =19.2 ... 28.8 В	Количество соединений e-mail клиента, не более	1
Потребляемый ток, типовое значение:		Количество e-mail/ SMS сообщений, не более	10
<ul style="list-style-type: none"> из цепи питания =24 В от внутренней шины питания =5 В 	75 mA 100 mA	Количество ASCII символов, не более:	
		<ul style="list-style-type: none"> на SMS сообщение на e-mail сообщение 	160 с одновременной передачей любых значений 256 с одновременной передачей любых значений

Программируемые контроллеры S7-1200

Коммуникационные модули

Коммуникационный процессор CP 1243-7 для систем LTE связи

Коммуникационный процессор	6GK7 243-7KX30-0XE0 CP 1243-7 LTE	Коммуникационный процессор	6GK7 243-7KX30-0XE0 CP 1243-7 LTE
Обмен данными в системе телеуправления:			
<ul style="list-style-type: none"> подключение к центру управления через: <ul style="list-style-type: none"> постоянные соединения соединения, устанавливаемые по запросу подключение к SCADA системе центра управления автоматическая установка соединений установка соединений по запросу буферирование данных при повреждении каналов связи 	TeleControl Basic Server Есть Есть Через интерфейс OPC Поддерживается Поддерживается Есть, сохранение до 64000 значений с отметками времени	<ul style="list-style-type: none"> функции в VPN соединениях алгоритмы кодирования в VPN соединениях типы процедур аутентификации в VPN соединениях типы алгоритмов хеширования в VPN соединениях количество VPN соединений парольная защита доступа к телесервису кодирование передаваемых данных Количество правил для межсетевого барьера, не более:	IPSec AES-256, AES-192, AES-128, 3DES-168, DES-56 Предварительный ключ (PSK), сертификаты X.509v3 MD5, SHA-1 1 Есть Есть 256 226 30 128
Телесервис:			
<ul style="list-style-type: none"> интерактивная диагностика с помощью пакета STEP 7 загрузка программы из среды STEP 7 дистанционное обновление встроенного программного обеспечения 	Есть Есть Есть	Конструкция Габариты (Ш x В x Г) в мм Масса, приблизительно: - без упаковки - с упаковкой	30x 100x 75 133 г 170 г
Поддержка протокола NTP	Есть		
Защита доступа к данным:			
<ul style="list-style-type: none"> межсетевого барьера 	Есть, с полной инспекцией пакетов данных		

Технические данные антенны ANT794-4MR

Антенна	6NH9 860-1AA00 ANT794-4MR	Антенна	6NH9 860-1AA00 ANT794-4MR
Мобильные сети	GSM/ GPRS	Наружный материал корпуса	Поливинилхлорид, стойкий к воздействию ультрафиолетового излучения
Диапазоны частот	<ul style="list-style-type: none"> 824 ... 960 МГц (GSM 850, 900) 1710 ... 1880 МГц (GSM 1800) 1900 ... 2200 МГц (GSM/ UMTS) 	Степень защиты	IP65
Тип антенны	Круговая	Диапазон температур:	
Затухание в антенне	0 дБ	<ul style="list-style-type: none"> рабочий хранения и транспортировки 	-40 ... 70 °C
Коэффициент стоячей волны (SWR), не менее	2	Относительная влажность	-40 ... 70 °C
Мощность, не более	20 Вт	Габариты (Д x В) в мм	100 %
Полярность	Линейная, вертикальная	Масса с антенным кабелем	25x 193
Соединитель	SMA	Комплект поставки	310 г
Длина антенного кабеля	5 м		Антенна с антенным кабелем длиной 5 м, оснащенным штекером SMA, и монтажный кронштейн

Программируемые контроллеры S7-1200

Коммуникационные модули

Коммуникационный процессор CP 1243-7 для систем LTE связи

Данные для заказа

Описание	Заказной номер	Описание	Заказной номер	
<p>Программное обеспечение Telecontrol Server Basic V3</p> <p>с лицензией для установки на один компьютер; OPC (UA) сервер для IP обмена данными с контроллерами S7-200/ S7-1200 через GPRS; управление соединениями с удаленными станциями, мониторинг соединений и станций, трансляция данных при обмене данными между станциями S7-200;</p> <p>мультимедийная разработка; диагностика и мониторинг станций; резервированные соединения; шлюз телесервиса; импорт проектов SINAUT Micro SC;</p> <p>интерфейс пользователя на английском и немецком языке;</p> <p>работа под управлением 32- и 64-разрядных операционных систем Windows 7 Professional/ Enterprise/ Ultimate SP1, 32-разрядной операционной системы Windows Server 2008 SP1, а также 64-разрядной операционной системы Windows Server 2008 R2 SP1;</p> <p>компакт диск с электронной документацией на английском и немецком языке</p> <ul style="list-style-type: none"> • Telecontrol Server Basic 8 до 8 соединений с S7-200/S7-1200 • Telecontrol Server Basic 32 до 32 соединений с S7-200/S7-1200 • Telecontrol Server Basic 64 до 64 соединений с S7-200/S7-1200 • Telecontrol Server Basic 256 до 256 соединений с S7-200/S7-1200 • Telecontrol Server Basic 1000 до 1000 соединений с S7-200/S7-1200 • Telecontrol Server Basic 5000 до 5000 соединений с S7-200/S7-1200 		<p>SIMATIC CP 1243-7 LTE</p> <p>коммуникационный процессор для подключения S7-1200 к мобильной сети LTE; поддержка доступа к Web серверу центрального процессора; конфигурирование методом настройки точки данных; для стандартных промышленных условий эксплуатации, диапазон рабочих температур от -20 до +70 °C</p>	6GK7 243-7KX30-0XE0	
			<p>GSM антенна ANT794-4MR</p> <p>круговая антенна для LTE (4G), UMTS (3G) и GSM (2G) сетей для наружной и внутренней установки с антенным кабелем длиной 5 м, вмонтированным в антенну и имеющим соединитель SMA с другой стороны; в комплекте с монтажными принадлежностями и монтажным кронштейном</p>	6NH9 860-1AA00
			<p>Коллекция руководств SIMATIC NET</p> <p>электронные руководства по коммуникационным системам, протоколам и продуктам, на DVD, английский и немецкий язык</p>	6GK1 975-1AA00-3AA0
		6NH9 910-0AA21-0AA0		
		6NH9 910-0AA21-0AF0		
		6NH9 910-0AA21-0AB0		
		6NH9 910-0AA21-0AC0		

Программируемые контроллеры S7-1200

Коммуникационные модули

Коммуникационный процессор CP 1243-1 для защищенного обмена данными в IP сетях

Обзор

Коммуникационный процессор для подключения программируемого контроллера S7-1200 к центру телеуправления Telecontrol Server Basic через Ethernet и поддержки защищенного обмена данными через IP сети.

- Подключение к Telecontrol Server Basic через Ethernet соединение. Например, через интернет.
- Процессы обмена данными, оптимизированные для использования в системах телеуправления.
- Автоматическая передача аварийных оповещений по каналам электронной почты.
- Буферное сохранение до 64000 значений для обеспечения целостности базы данных при временной потере связи с центром управления.
- Защищенный обмен данными через VPN соединения на основе IPSec.
- Защита доступа с полной инспекцией пакетов данных с помощью встроенного межсетевое экрана.
- Интеграция S7-1200 в сети на основе IPv6.

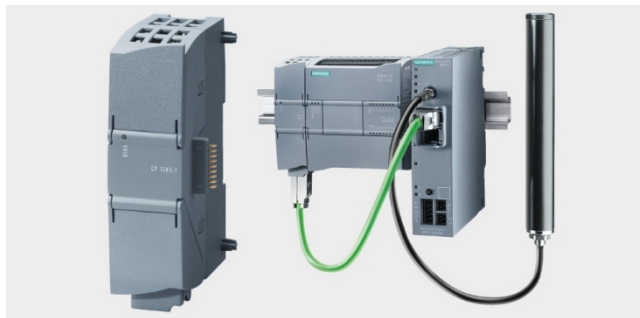

- Быстрая диагностика с помощью встроенных светодиодов.
- Компактный корпус формата модулей S7-1200 для монтажа на стандартную профильную шину DIN.
- Работа с центральными процессорами S7-1200 от V3.0 и выше.
- Конфигурирование в среде STEP 7 (TIA Portal) от V13 и выше.

Особенности

- Защита данных.
Коммуникационный процессор CP 1243-1 оснащен буферной памятью большой емкости для промежуточного сохранения нескольких тысяч значений. Временные перебои в работе системы связи не приводят к потере данных.
- Автоматическое присвоение отметок времени
Для архивирования данных в центре управления в хронологическом порядке все кадры данных начинаются с отметки времени, присвоенной на месте получения данных.
- Быстрый и гибкий обмен данными
Операторы быстро получают информацию о состоянии процесса и способны воздействовать на ход его протекания путем выдачи соответствующих команд, изменения уставок и т.д.
- Простое и недорогое проектирование
Настройка на режимы циклической или событийно управ-

ляемой передачи данных и сообщений осуществляется путем выполнения всего нескольких операций и не требует программирования.

- Дистанционная диагностика
Дистанционное программирование, диагностика, управление и мониторинг через Интернет. Снижение затрат на командировочные расходы и техническое обслуживание аппаратуры непосредственно на предприятии.
- Защита данных
Обеспечение защиты доступа к данным обеспечивается:
- Применением централизованной защиты доступа к нескольким приборам. Например, методами аутентификации станций.
- Применением защищенного обмена данными через интернет с использованием кодирования данных (VPN) и проверки их целостности.

Назначение

Коммуникационный процессор CP 1243-1 позволяет использовать программируемый контроллер S7-1200 в качестве удаленного терминала (подстанции) в системах:

- телеуправления предприятий водоснабжения и водоотведения, а также экологических секторов:
 - ирригационные системы;
 - системы питьевого водоснабжения и т.д.
- мониторинга энергетических объектов для учета расхода и контроля затрат:
 - тепловые сети;
 - электрические сети;
 - ветровые и солнечные электростанции и т.д.

- телеуправления предприятий нефтегазового сектора:
 - скважины нефтедобычи и газодобычи;
 - трубопроводы и т.д.

Независимо от своих телемеханических особенностей коммуникационный процессор CP 1243-1 может быть использован для построения систем защищенного обмена данными с IT сетями более высокого уровня. Он обеспечивает надежную защиту доступа к контроллеру со стороны сети Ethernet, а также защиту передаваемой информации от шпионажа и манипулирования данными.

Конструкция

Коммуникационный процессор CP 1243-1 обладает всеми характерными чертами программируемого контроллера S7-1200:

- Прочный компактный пластиковый корпус.
- Простое подключение к контроллеру и наличие диагностических светодиодов за защитной дверцей.
- Установка на стандартную профильную шину.

Коммуникационный процессор CP 1243-1 устанавливается слева от центрального процессора S7-1200 или предшествующего коммуникационного модуля и получает питание через внутреннюю коммуникационную шину контроллера. Необходимые модемы или маршрутизаторы подключаются к модулю через интерфейс Ethernet, расположенный в нижней части корпуса.

Программируемые контроллеры S7-1200

Коммуникационные модули

Коммуникационный процессор CP 1243-1 для защищенного обмена данными в IP сетях

Функции

Коммуникационный процессор CP 1243-1 является модулем программируемого контроллера S7-1200. Он позволяет выполнять защищенный обмен данными между удаленной станцией S7-1200 и центром управления Telecontrol Server Basic. Для такого подключения требуется выполнение всего нескольких шагов.

С точки зрения своих свойств и набора поддерживаемых функций модуль характеризуется следующими показателями:

- Полная настройка приложения через конфигурирование точки данных ("data point configuration").
Конфигурирование точки данных в STEP 7 выполняется без программирования процессов обмена данными с центром управления.
Данные центрального процессора, передаваемые в центр управления, выбираются с помощью инструментария "item browsing" в STEP 7. Настройка параметров обмена данными с точкой данных выполняется с помощью удобного меню. Выполнением всего нескольких операций задается режим циклического или событийного обмена данными с центром управления.
- Буферное сохранение данных.
Для исключения возможности потери данных модуль поддерживает механизмы их буферизации.
При нарушении нормальной работы системы связи модуль способен сохранять в своей памяти до 64000 значений с их отметками времени. При восстановлении связи модуль передает в центр управления данные, сохраненные в буферной памяти. Передача данных выполняется в хронологическом порядке.
- Оповещения через электронную почту.
Оповещения через электронную почту находят применение для передачи сообщений о состоянии станции заранее определенному сервисному или обслуживающему персоналу.

Такие сообщения автоматически формируются и отправляются по почте при появлении заранее определенных событий (например, при выходе параметра за допустимые пределы).

- Диагностика.
Коммуникационный процессор CP 1243-1 обеспечивает поддержку широкого набора диагностических функций для быстрого и всестороннего анализа состояния станции.
Элементарная диагностическая информация о наличии связи с центром управления выводится на светодиоды модуля. С помощью STEP 7 может быть восстановлен большой объем информации об истории соединений, состоянии буфера и переданных результатах измерений.
- Дистанционное обслуживание.
Для удаленного доступа к станции из центра управления коммуникационный процессор предоставляет порт удаленного обслуживания, используемый параллельно с обычным обменом данными. Этот порт может использоваться для обновления версий встроенного программного обеспечения модулей контроллера или изменения программы контроллера.
- Интерфейсы.
Для подключения к центру управления коммуникационный процессор CP 1243-1 оснащен встроенным интерфейсом Ethernet. Подключение S7-1200 может выполняться через существующую сеть или через другие виды каналов связи с использованием дополнительных маршрутизаторов (например, маршрутизаторов серии SCALANCE M для использования мобильной беспроводной связи).
- Питание.
Для питания коммуникационного процессора не нужен внешний блок питания. Напряжение питания подводится к модулю через внутреннюю шину контроллера.

Технические данные

Коммуникационный процессор	6GK7 243-1BX30-0XE0 CP 1243-1	Коммуникационный процессор	6GK7 243-1BX30-0XE0 CP 1243-1
Цепь питания		IT обмен данными:	
Напряжение питания	=5 В через внутреннюю шину контроллера	• количество соединений для e-mail клиента	1
Потребляемый ток, типовое значение	250 мА	Функции телеуправления:	
Потери мощности, типовое значение	1.25 Вт	• использование на уровне:	
Интерфейсы		- узловой станции	Нет
Интерфейс подключения к внутренней коммуникационной шине контроллера	Есть	- подстанции	Есть
Интерфейс подключения к Industrial Ethernet:		- модуля ТИМ центра управления	Нет
• соединитель	1x RJ45, гнездо	• количество соединений, не более	4
• свойства:		• постоянное подключение к центру управления:	Есть
- стандарты	100BASE-TX, IEEE 802.3	- подключение к SCADA системе	Через Telecontrol Server Basic
- режимы работы	Дуплексный/ полудуплексный	• поддерживаемые протоколы:	
• скорость обмена данными	10/ 100 Мбит/с	- DNP3	Нет
Аппаратная конфигурация		- IEC 60870-5	Нет
Количество модулей CP 1243-1 на контроллер, не более	3	• буферное сохранение данных при перебоих в работе системы связи	Есть, до 64000 значений параметров с отметками времени
Производительность		• количество точек данных на станцию, не более	200
S7 функции связи:		Функции телесервиса:	
• количество соединений, не более:		• диагностика/ интерактивная диагностика с помощью STEP 7	Есть
- для S7 функций связи	8 (PUT/ GET), S7 клиент или сервер	• удаленная загрузка программы с помощью STEP 7	Есть
- для PG функций связи	1	• удаленное обновление встроенного программного обеспечения	Есть
- для OP функций связи	2		
Открытый обмен данными:			
• количество TCP соединений	4		

Программируемые контроллеры S7-1200

Коммуникационные модули

Коммуникационный процессор CP 1243-1 для защищенного обмена данными в IP сетях

Коммуникационный процессор	6GK7 243-1BX30-0XE0 CP 1243-1	Коммуникационный процессор	6GK7 243-1BX30-0XE0 CP 1243-1
<ul style="list-style-type: none"> программное обеспечение конфигурирования количество соединений, не более Функции защиты данных: <ul style="list-style-type: none"> межсетевой экран 	STEP 7 Basic/ Professional от V13 UPD2 + HSP 1	<ul style="list-style-type: none"> отключение неиспользуемых сервисов блокировка обмена данными через физический порт регистрация попыток несанкционированного доступа 	Есть Нет Нет
<ul style="list-style-type: none"> функции в VPN соединениях типы алгоритмов шифрования в VPN соединениях типы процедур аутентификации в VPN соединениях типы алгоритмов хеширования в VPN соединениях количество VPN соединений поддерживаемые функции: <ul style="list-style-type: none"> парольная защита для web приложений парольная защита для доступа к телесервису обмен зашифрованными данными конфигурируемый список разрешенных IP адресов конфигурируемый список разрешенных IP адресов для контроллера/ маршрутизации 	С полной инспекцией пакетов данных IPSec AES-256, AES-192, AES-128, 3DES-168 Предварительный ключ (PSK), сертификаты X.509v3 MD5, SHA-1	Синхронизация времени Поддержка протокола NTP Синхронизация времени через центр управления	Нет Есть
	8	Условия эксплуатации, хранения и транспортировки Диапазон рабочих температур: <ul style="list-style-type: none"> при горизонтальной установке при вертикальной установке Диапазон температур хранения и транспортировки Относительная влажность, не более	-20 ... 70 °C -20 ... 60 °C -40 ... 70 °C 95 % при 25 °C, без появления конденсата
	Нет	Конструкция Степень защиты Габариты (Ш x В x Г) в мм Масса, приблизительно	IP20 30x 110x 75 122 г
	Нет		
	Нет		
	Нет		
	Нет		
	Нет		

Пример конфигурации

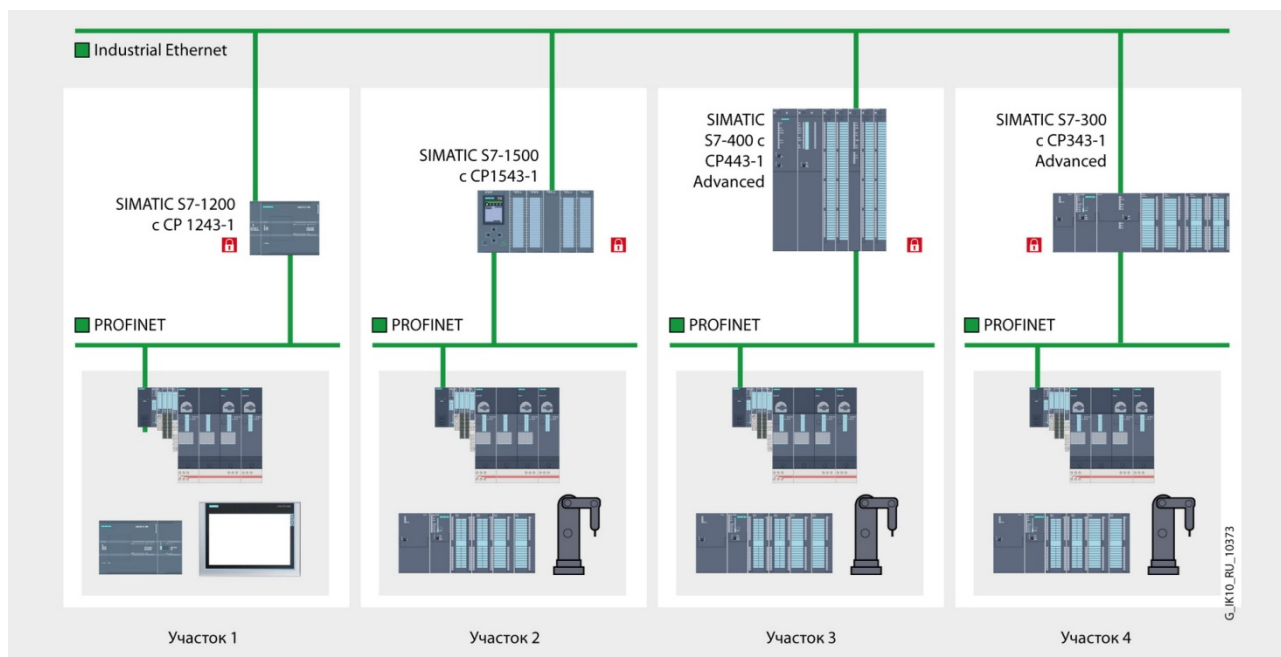

Программируемые контроллеры S7-1200

Коммуникационные модули

Коммуникационный процессор CP 1243-1 для защищенного обмена данными в IP сетях

Данные для заказа

Описание	Заказной номер	Описание	Заказной номер
SIMATIC CP 1243-1 коммуникационный процессор для стандартных промышленных условий эксплуатации, диапазон рабочих температур от -20 до +70 °С. Поддержка защищенного обмена данными между S7-1200 и Telecontrol Server Basic через IP сети. 1x Industrial Ethernet, RJ45, 10/100 Мбит/с	6GK7 243-1BX30-0XE0	Штекер SIMATIC NET, IE FC RJ45 для стандартных промышленных условий эксплуатации, диапазон рабочих температур от -20 до +70 °С; для подключения модулей с встроенным интерфейсом RJ45 к PROFINET/ Industrial Ethernet; 10/100 Мбит/с; для установки на IE FC TP кабель 2x2; подключение кабеля методом прокалывания изоляции жил; металлический корпус с осевым (180 °) отводом кабеля	
Инструмент IE FC для разделки IE TP FC кабелей для быстрого удаления изоляции и внешнего экрана с кабелей Industrial Ethernet FC	6GK1 901-1GA00	<ul style="list-style-type: none"> • 1 штука • 10 штук • 50 штук 	6GK1 901-1BB10-2AA0 6GK1 901-1BB10-2AB0 6GK1 901-1BB10-2AE0
Стандартный IE TP FC GP кабель (тип А) промышленная витая для Industrial Ethernet, 2x2 жилы, поддержка технологии Fast Connect, универсальное назначение, PROFINET-совместимый, одобрение UL, поставка по метражу отрезками длиной от 20 до 1000 м	6XV1 840-2AH10		
Трейлинговый IE TP FC кабель (тип С) промышленная витая для Industrial Ethernet, 2x2 жилы, поддержка технологии Fast Connect, для работы в условиях приложения тяговых усилий, PROFINET-совместимый, без одобрения UL, поставка по метражу отрезками длиной от 20 до 1000 м	6XV1 840-3AH10		

Программируемые контроллеры S7-1200

Коммуникационные модули

Коммуникационный процессор CP 1243-1 IEC с поддержкой протокола IEC 60870-5-104

Обзор

Коммуникационный процессор для поддержки обмена данными между удаленным программируемым контроллером S7-1200 и центром системы телеуправления по протоколу IEC 60870-5-104.

- Поддержка обмена данными с центрами телеуправления на основе систем WinCC/ PCS 7 с опциональным программным обеспечением поддержки протокола IEC 60870-5-104 или программного обеспечения других производителей.
- Процессы обмена данными, оптимизированные для использования в системах телеуправления.
- Автоматическая передача аварийных оповещений по каналам электронной почты.
- Буферное сохранение до 64000 значений для обеспечения целостности базы данных при временной потере связи с центром управления.
- Быстрая диагностика с помощью встроенных светодиодов.
- Компактный корпус формата модулей S7-1200 для монтажа на стандартную профильную шину DIN.

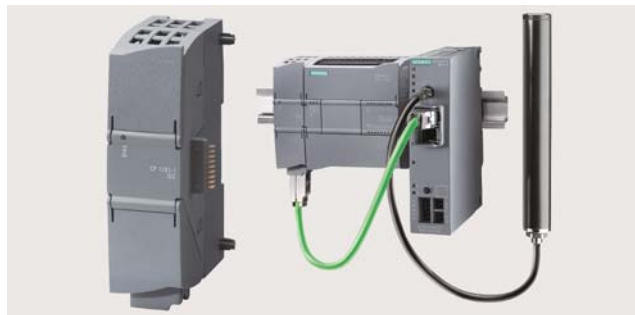

- Работа с центральными процессорами S7-1200 от V3.0 и выше.
- Конфигурирование в среде STEP 7 (TIA Portal) от V13 и выше.

Особенности

- **Защита данных.**
Коммуникационный процессор CP 1243-1 IEC оснащен буферной памятью большой емкости для промежуточного сохранения нескольких тысяч значений. Временные перебои в работе системы связи не приводят к потере данных.
- **Автоматическое присвоение отметок времени**
Для архивирования данных в центре управления в хронологическом порядке все кадры данных начинаются с отметки времени, присвоенной на месте получения данных.
- **Быстрый и гибкий обмен данными**
Операторы быстро получают информацию о состоянии процесса и способны воздействовать на ход его протекания

путем выдачи соответствующих команд, изменения уставок и т.д.

- **Простое и недорогое проектирование**
Настройка на режимы циклической или событийно управляемой передачи данных и сообщений осуществляется путем выполнения всего нескольких операций и не требует программирования.
- **Дистанционная диагностика**
Дистанционное программирование, диагностика, управление и мониторинг через интернет. Снижение затрат на командировочные расходы и техническое обслуживание аппаратуры непосредственно на предприятии.

Назначение

Коммуникационный процессор CP 1243-1 IEC позволяет использовать программируемый контроллер S7-1200 в качестве удаленного терминала (подстанции) в системах:

- телеуправления предприятиями водоснабжения и водоотведения, а также экологических секторов:
 - ирригационные системы,
 - системы питьевого водоснабжения и т.д.;
- мониторинга энергетических объектов для учета расхода и контроля затрат:
 - тепловые сети,

- электрические сети,
- ветровые и солнечные электростанции и т.д.;

- телеуправления предприятиями нефтегазового сектора:
 - скважины нефте- и газодобычи,
 - трубопроводы и т.д.;
- управления движением;
- мониторинга зданий;
- мониторинга метеорологических станций;
- мониторинга окружающей среды;
- управления интеллектуальными рекламными щитами.

Конструкция

Коммуникационный процессор CP 1243-1 IEC обладает всеми характерными чертами программируемого контроллера S7-1200:

- Прочный компактный пластиковый корпус.
- Простое подключение к контроллеру и наличие диагностических светодиодов за защитной дверцей.
- Установка на стандартную профильную шину.

Коммуникационный процессор CP 1243-1 IEC устанавливается слева от центрального процессора S7-1200 или предшествующего коммуникационного модуля и получает питание через внутреннюю коммуникационную шину контроллера. Необходимые модемы или маршрутизаторы подключаются к модулю через интерфейс Ethernet, расположенный в нижней части корпуса.

Функции

Коммуникационный процессор CP 1243-1 IEC является модулем программируемого контроллера S7-1200. Он позволяет производить удаленное подключение контроллера к центру управления и выполнять обмен данными с поддержкой теле-

механического протокола IEC 60870-5-104. Для такого подключения требуется выполнение всего нескольких шагов.

С точки зрения своих свойств и набора поддерживаемых функций модуль характеризуется следующими показателями:

Программируемые контроллеры S7-1200

Коммуникационные модули

Коммуникационный процессор CP 1243-1 IEC с поддержкой протокола IEC 60870-5-104

- Полная настройка приложения через конфигурирование точки данных ("data point configuration").
Конфигурирование точки данных в STEP 7 выполняется без программирования процессов обмена данными с центром управления.
Данные центрального процессора, передаваемые в центр управления, выбираются с помощью инструментария "item browsing" в STEP 7. Настройка параметров обмена данными с точкой данных выполняется с помощью удобного меню. Выполнением всего нескольких операций задается режим циклического или событийного обмена данными с центром управления.
- Буферное сохранение данных.
Для исключения возможности потери данных модуль поддерживает механизмы их буферизации.
При нарушении нормальной работы системы связи модуль способен сохранять в своей памяти до 64000 значений с их отметками времени. При восстановлении связи модуль передает в центр управления данные, сохраненные в буферной памяти. Передача данных выполняется в хронологическом порядке.
- Оповещения через электронную почту.
Оповещения через электронную почту находят применение для передачи сообщений о состоянии станции заранее определенному сервисному или обслуживающему персоналу. Такие сообщения автоматически формируются и отправляются по почте при появлении заранее определенных событий (например, при выходе параметра за допустимые пределы).
- Диагностика.
Коммуникационный процессор CP 1243-1 IEC обеспечивает поддержку широкого набора диагностических функций для быстрого и всестороннего анализа состояния станции. Элементарная диагностическая информация о наличии связи с центром управления выводится на светодиоды модуля. С помощью STEP 7 может быть восстановлен большой

- объем информации об истории соединений, состоянии буфера и переданных результатах измерений.
- Протокол IEC 60870-5-104.
Обмен данными с центром управления основан на общепризнанном коммуникационном стандарте IEC 60870-5-104. Стандарт находит широкое применение в Европе и Азии и позволяет учитывать особенности профилей обмена данными с продуктами и системами различных производителей (например, типы кадров, поддерживаемые функции и т.д.). Эти профили могут быть согласованы с помощью списка совместимости.
Стандарт может использоваться на уровне полевых и станционных сетей. В станционных сетях он позволяет выполнять обмен данными между отдельными устройствами.
- Дистанционное обслуживание.
Для удаленного доступа к станции из центра управления коммуникационный процессор предоставляет порт удаленного обслуживания, используемый параллельно с обычным обменом данными. Этот порт может использоваться для обновления версий встроенного программного обеспечения модулей контроллера или изменения программы контроллера.
- Интерфейсы.
Для подключения к центру управления коммуникационный процессор CP 1243-1 IEC оснащен встроенным интерфейсом Ethernet. Подключение S7-1200 к системе телеуправления может выполняться через существующую сеть или через другие виды каналов связи с использованием дополнительных маршрутизаторов (например, маршрутизаторов серии SCALANCE M для использования мобильной беспроводной связи).
- Питание.
Для питания коммуникационного процессора не нужен внешний блок питания. Напряжение питания подводится к модулю через внутреннюю шину контроллера.

Технические данные

Коммуникационный процессор	6GK7 243-1PX30-0XE0 CP 1243-1 IEC	Коммуникационный процессор	6GK7 243-1PX30-0XE0 CP 1243-1 IEC
Цепь питания		Производительность	
Напряжение питания	=5 В через внутреннюю шину контроллера	S7 функции связи:	
Потребляемый ток, типовое значение	250 мА	• количество соединений, не более:	8 (PUT/ GET), S7 клиент или сервер
Потери мощности, типовое значение	1.25 Вт	- для S7 функций связи	1
Интерфейсы		- для PG функций связи	2
Интерфейс подключения к внутренней коммуникационной шине контроллера	Есть	- для OP функций связи	
Интерфейс подключения к Industrial Ethernet:		Открытый обмен данными:	
• соединитель	1x RJ45, гнездо	• количество TCP соединений	4
• свойства:		IT обмен данными:	1
- стандарты	100BASE-TX, IEEE 802.3	• количество соединений для e-mail клиента	
- режимы работы	Дуплексный/ полудуплексный	Функции телеуправления:	
- автоматическая кроссировка подключаемого кабеля	Есть	• использование на уровне:	Нет
- автоматическая настройка на параметры обмена данными в сети	Есть	- узловой станции	Есть
- гальваническая изоляция	Есть	- подстанции	Нет
• скорость обмена данными	10/ 100 Мбит/с	- модуля ТИМ центра управления	4
Аппаратная конфигурация		• количество соединений, не более	Есть
Количество модулей CP 1243-1 IEC на контроллер, не более	3	• постоянное подключение к центру управления:	Через IEC 60870-5-104
		- подключение к SCADA системе	
		• поддерживаемые протоколы:	Нет
		- DNP3	Есть, IEC 60870-5-104
		- IEC 60870-5	Есть, до 64000 значений параметров с отметками времени
		• буферное сохранение данных при перебоях в работе системы связи	

Программируемые контроллеры S7-1200

Коммуникационные модули

Коммуникационный процессор CP 1243-1 IEC с поддержкой протокола IEC 60870-5-104

Коммуникационный процессор	6GK7 243-1PX30-0XE0 CP 1243-1 IEC	Коммуникационный процессор	6GK7 243-1PX30-0XE0 CP 1243-1 IEC
<ul style="list-style-type: none"> количество точек данных на станцию, не более 	200	Условия эксплуатации, хранения и транспортировки	
Функции телесервиса: <ul style="list-style-type: none"> диагностика/ интерактивная диагностика с помощью STEP 7 удаленная загрузка программы с помощью STEP 7 удаленное обновление встроенного программного обеспечения программное обеспечение конфигурирования количество соединений, не более 	Есть Есть Есть STEP 7 Basic/ Professional от V13 1	Диапазон рабочих температур: <ul style="list-style-type: none"> при горизонтальной установке -20 ... 70 °C при вертикальной установке -20 ... 60 °C Диапазон температур хранения и транспортировки -40 ... 70 °C Относительная влажность, не более 95 % при 25 °C, без появления конденсата	
Синхронизация времени		Конструкция	
Поддержка протокола NTP	Нет	Степень защиты IP20	
Синхронизация времени через центр управления	Есть	Габариты (Ш x В x Г) в мм 30x 110x 75	
		Масса, приблизительно 122 г	

Данные для заказа

Описание	Заказной номер	Описание	Заказной номер
SIMATIC CP 1243-1 IEC коммуникационный процессор для стандартных промышленных условий эксплуатации, диапазон рабочих температур от -20 до +70 °C. Поддержка протокола IEC 60870-5-104, S7 и PG/OP функций связи. 1x Industrial Ethernet, RJ45, 10/100 Мбит/с	6GK7 243-1PX30-0XE0	Стандартный IE TP FC GP кабель (тип A) промышленная витая для Industrial Ethernet, 2x2 жилы, поддержка технологии Fast Connect, универсальное назначение, PROFINET-совместимый, одобрение UL, поставка по метражу отрезками длиной от 20 до 1000 м	6XV1 840-2AH10
Инструмент IE FC для разделки IE TP FC кабелей для быстрого удаления изоляции и внешнего экрана с кабелей Industrial Ethernet FC	6GK1 901-1GA00	Штекер SIMATIC NET, IE FC RJ45 для стандартных промышленных условий эксплуатации, диапазон рабочих температур от -20 до +70 °C; для подключения модулей с встроенным интерфейсом RJ45 к PROFINET/ Industrial Ethernet; 10/100 Мбит/с; для установки на IE FC TP кабель 2x2; подключение кабеля методом прокалывания изоляции жил; металлический корпус с осевым (180 °) отводом кабеля	6GK1 901-1BB10-2AA0 6GK1 901-1BB10-2AB0 6GK1 901-1BB10-2AE0
Стандартный IE TP FC GP кабель (тип A) промышленная витая для Industrial Ethernet, 2x2 жилы, поддержка технологии Fast Connect, универсальное назначение, PROFINET-совместимый, одобрение UL, поставка по метражу отрезками длиной от 20 до 1000 м	6XV1 840-2AH10	<ul style="list-style-type: none"> 1 штука 10 штук 50 штук 	
Трейлинговый IE TP FC кабель (тип C) промышленная витая для Industrial Ethernet, 2x2 жилы, поддержка технологии Fast Connect, для работы в условиях приложения тяговых усилий, PROFINET-совместимый, без одобрения UL, поставка по метражу отрезками длиной от 20 до 1000 м	6XV1 840-3AH10		

Программируемые контроллеры S7-1200

Коммуникационные модули

Коммуникационный процессор CP 1243-1 DNP3 с поддержкой протокола DNP3

Обзор

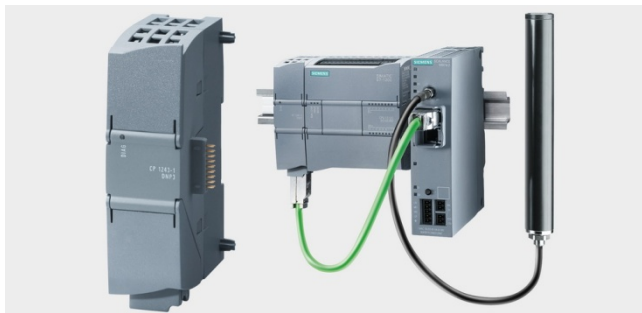

Коммуникационный процессор для интеграции программируемых контроллеров S7-1200 в системы телеуправления с поддержкой обмена данными через Industrial Ethernet на основе протокола DNP3 (Distributed Network Protocol).

- Поддержка протокола DNP3 V2.x с использованием прикладных уровней 1...4.
- Использование программируемого контроллера S7-1200 в режиме удаленной станции (ведомого устройства) DNP3.

- До трех коммуникационных процессоров на один контроллер S7-1200.
- Поддержка S7 и PG/OP функций связи.
- Обеспечение защиты доступа к данным.
- Ручное или автоматическое присвоение IP адресов.
- Поддержка связи с резервированными ведущими устройствами DNP3.
- Автоматическая синхронизация времени с центром управления на основе протокола NTP (Network Time Protocol).
- Буферизация до 64000 значений с отметками времени для обеспечения целостности базы данных при временной потере связи с центром управления.
- Поддержка функций телесервиса.
- Поддержка функций обновления встроенного программного обеспечения.
- Работа с центральными процессорами S7-1200 от V3.0 и выше.
- Конфигурирование в среде STEP 7 (TIA Portal) от V12 SP1 и выше.

Особенности

- Защита данных.
Коммуникационный процессор CP 1243-1 DNP3 оснащен буферной памятью большой емкости для промежуточного сохранения нескольких тысяч значений. Временные перебои в работе системы связи не приводят к потере данных.
- Автоматическое присвоение отметок времени
Для архивирования данных в центре управления в хронологическом порядке все кадры данных начинаются с отметки времени, присвоенной на месте получения данных.
- Быстрый и гибкий обмен данными
Операторы быстро получают информацию о состоянии процесса и способны воздействовать на ход его протекания

путем выдачи соответствующих команд, изменения уставок и т.д.

- Простое и недорогое проектирование
Настройка на режимы циклической или событийно управляемой передачи данных и сообщений осуществляется путем выполнения всего нескольких операций и не требует программирования.
- Дистанционная диагностика
Дистанционное программирование, диагностика, управление и мониторинг через интернет. Снижение затрат на командировочные расходы и техническое обслуживание аппаратуры непосредственно на предприятии.

Назначение

Использование программируемого контроллера S7-1200 в качестве удаленной станции DNP3 в системах:

- телеуправления предприятий водоснабжения и водоотведения, а также экологических секторов:
 - ирригационные системы;
 - системы питьевого водоснабжения и т.д.
- мониторинга энергетических объектов для учета расхода и контроля затрат:
 - тепловые сети;
 - электрические сети;
 - ветровые и солнечные электростанции и т.д.

- телеуправления предприятиями нефтегазового сектора:
 - скважины нефте- и газодобычи;
 - трубопроводы и т.д.

Коммуникационный процессор CP 1243-1 DNP3 позволяет использовать программируемые контроллеры S7-1200 в качестве удаленных терминальных блоков (подстанций) систем телеуправления. Такие подстанции находят применение для сбора результатов измерений на площадках, географически удаленных друг от друга на большие расстояния, или централизованного управления такими объектами.

Конструкция

Коммуникационный процессор CP 1243-1 DNP3 обладает всеми характерными чертами программируемого контроллера S7-1200:

- Прочный компактный пластиковый корпус.
- Простое подключение к контроллеру и наличие диагностических светодиодов за защитной дверцей.
- Установка на стандартную профильную шину.

Коммуникационный процессор CP 1243-1 DNP3 устанавливается слева от центрального процессора S7-1200 или предшествующего коммуникационного модуля и получает питание через внутреннюю коммуникационную шину контроллера. Необходимые модемы или маршрутизаторы подключаются к модулю через интерфейс Ethernet, расположенный в нижней части корпуса.

Программируемые контроллеры S7-1200

Коммуникационные модули

Коммуникационный процессор CP 1243-1 DNP3 с поддержкой протокола DNP3

Функции

Коммуникационный процессор CP 1243-1 DNP3 является модулем программируемого контроллера S7-1200. Он позволяет производить удаленное подключение контроллера к центру управления и выполнять обмен данными с поддержкой телемеханического протокола DNP3. Для такого подключения требуется выполнение всего нескольких шагов.

С точки зрения своих свойств и набора поддерживаемых функций модуль характеризуется следующими показателями:

- Полная настройка приложения через конфигурирование точки данных ("data point configuration").
Конфигурирование точки данных в STEP 7 выполняется без программирования процессов обмена данными с центром управления.
Данные центрального процессора, передаваемые в центр управления, выбираются с помощью инструментария "item browsing" в STEP 7. Настройка параметров обмена данными с точкой данных выполняется с помощью удобного меню. Выполнением всего нескольких операций задается режим циклического или событийного обмена данными с центром управления.
- Буферное сохранение данных.
Для исключения возможности потери данных модуль поддерживает механизмы их буферизации.
При нарушении нормальной работы системы связи модуль способен сохранять в своей памяти до 64000 значений с их отметками времени. При восстановлении связи модуль передает в центр управления данные, сохраненные в буферной памяти. Передача данных выполняется в хронологическом порядке.
- Оповещения через электронную почту.
Оповещения через электронную почту находят применение для передачи сообщений о состоянии станции заранее определенному сервисному или обслуживающему персоналу. Такие сообщения автоматически формируются и отправляются по почте при появлении заранее определенных событий (например, при выходе параметра за допустимые пределы).
- Диагностика.
Коммуникационный процессор CP 1243-1 DNP3 обеспечивает поддержку широкого набора диагностических функ-

ций для быстрого и всестороннего анализа состояния станции. Элементарная диагностическая информация о наличии связи с центром управления выводится на светодиоды модуля.

С помощью STEP 7 может быть восстановлен большой объем информации об истории соединений, состоянии буфера и переданных результатах измерений.

- Протокол DNP3.
Обмен данными с центром управления основан на стандарте DNP3 спецификации 2 (2007/2009).
Благодаря поддержке объекта и механизмов передачи данных, определенных в спецификации, обеспечивается полная совместимость с системами телеуправления на базе PCS 7 и WinCC (PCS 7 и WinCC должны расширяться опциональным программным обеспечением телеуправления с поддержкой протокола DNP3), а также с другими центрами управления, поддерживающими данный стандарт.
Обеспечивается полная поддержка механизмов защиты передаваемых данных, определенных в стандарте DNP3.
- Дистанционное обслуживание.
Для удаленного доступа к станции из центра управления коммуникационный процессор предоставляет порт удаленного обслуживания, используемый параллельно с обычным обменом данными. Этот порт может использоваться для обновления версий встроенного программного обеспечения модулей контроллера или изменения программы контроллера.
- Интерфейсы.
Для подключения к центру управления коммуникационный процессор CP 1243-1 DNP3 оснащен встроенным интерфейсом Ethernet. Подключение S7-1200 к системе телеуправления может выполняться через существующую сеть или через другие виды каналов связи с использованием дополнительных маршрутизаторов (например, маршрутизаторов серии SCALANCE M для использования мобильной беспроводной связи).
- Питание.
Для питания коммуникационного процессора не нужен внешний блок питания. Напряжение питания подводится к модулю через внутреннюю шину контроллера.

Технические данные

Коммуникационный процессор	6GK7 243-1JX30-0XE0 CP 1243-1 DNP3	Коммуникационный процессор	6GK7 243-1JX30-0XE0 CP 1243-1 DNP3
Цель питания			
Напряжение питания	=5 В через внутреннюю шину контроллера	- автоматическая настройка на параметры обмена данными в сети	Есть
Потребляемый ток, типовое значение	250 мА	- гальваническая изоляция	Есть
Потери мощности, типовое значение	1.25 Вт	• скорость обмена данными	10/ 100 Мбит/с
Интерфейсы		Аппаратная конфигурация	
Интерфейс подключения к внутренней коммуникационной шине контроллера	Есть	Количество модулей CP 1243-1 DNP3 на контроллер, не более	3
Интерфейс подключения к Industrial Ethernet:		Коммуникационные функции	
• соединитель	1x RJ45, гнездо	S7 функции связи:	
• свойства:		• количество соединений, не более:	
- стандарты	100BASE-TX, IEEE 802.3	- для S7 функций связи	8 (PUT/ GET), S7 клиент или сервер
- режимы работы	Дуплексный/ полудуплексный	- для PG функций связи	1
- автоматическая кроссировка подключаемого кабеля	Есть	- для OP функций связи	2
		IT обмен данными:	
		• количество соединений для e-mail клиента	1

Программируемые контроллеры S7-1200

Коммуникационные модули

Коммуникационный процессор CP 1243-1 DNP3 с поддержкой протокола DNP3

Коммуникационный процессор	6GK7 243-1JX30-0XE0 CP 1243-1 DNP3	Коммуникационный процессор	6GK7 243-1JX30-0XE0 CP 1243-1 DNP3
Функции телеуправления: <ul style="list-style-type: none"> использование на уровне: <ul style="list-style-type: none"> узловой станции подстанции модуля TIM центра управления количество соединений, не более <ul style="list-style-type: none"> 4 для связи с обычными или резервированными ведущими устройствами. Один адрес DNP3 может содержать два различных IP адреса 	Нет Есть Нет 4 для связи с обычными или резервированными ведущими устройствами. Один адрес DNP3 может содержать два различных IP адреса Есть	Сохранение событий DNP3 различных классов Управление сеансами связи: <ul style="list-style-type: none"> по запросу ведущего устройства при фиксации событий по заранее заданным критериям Предварительная обработка аналоговых величин на уровне коммуникационного процессора	Есть Есть Есть Есть
<ul style="list-style-type: none"> постоянное подключение к центру управления: <ul style="list-style-type: none"> подключение к SCADA системе поддерживаемые протоколы: <ul style="list-style-type: none"> DNP3 IEC 60870-5 буферное сохранение данных при перебоях в работе системы связи количество точек данных на станцию, не более 	Через функции DNP3 Есть Нет Есть, до 64000 значений параметров с отметками времени 200	Синхронизация времени Поддержка протокола NTP Синхронизация времени через центр управления	Нет Есть
Функции телесервиса: <ul style="list-style-type: none"> диагностика/ интерактивная диагностика с помощью STEP 7 удаленная загрузка программы с помощью STEP 7 удаленное обновление встроенного программного обеспечения программное обеспечение конфигурирования количество соединений, не более 	Есть Есть Есть	Индикация Светодиоды индикации: <ul style="list-style-type: none"> состояний модуля наличия подключения к сети Industrial Ethernet наличия соединения с ведущим устройством наличия VPN соединения наличия соединения телесервиса 	Красный/ зеленый светодиод DIAG на фронтальной панели Зеленый светодиод LINK за верхней защитной крышкой Зеленый светодиод CONNECT за верхней защитной крышкой Зеленый светодиод VPN за верхней защитной крышкой, не активен Зеленый светодиод TELESERVICE за верхней защитной крышкой
Протокол DNP3: <ul style="list-style-type: none"> ведущее устройство DNP3 станция (ведомое устройство) DNP3 поддержка прикладных уровней DNP3 	STEP 7 Basic/ Professional от V12 SP1 1 DNP3 V2.x Нет Есть 1 ... 4	Условия эксплуатации, хранения и транспортировки Диапазон рабочих температур: <ul style="list-style-type: none"> при горизонтальной установке при вертикальной установке Диапазон температур хранения и транспортировки Относительная влажность, не более	-20 ... 60 °C -20 ... 50 °C -40 ... 70 °C 95 % при 25 °C, без появления конденсата
Синхронизация времени через Industrial Ethernet Обмен данными с резервированными ведущими устройствами DNP3	Есть Есть	Конструкция Степень защиты Габариты (Ш x В x Г) в мм Масса, приблизительно	IP20 30x 110x 75 122 г

Коммуникационный процессор CP 1243-1 DNP3 исполнения SIPLUS

Коммуникационный процессор	6AG1 243-1JX30-7XE0 SIPLUS CP 1243-1 DNP3
Заказной номер базового модуля Технические данные Диапазон рабочих температур Прочие условия Замечание	6GK7 243-1JX30-0XE0 Соответствуют техническим данным базового модуля за исключением допустимых условий эксплуатации -40 ... +70 °C См. секцию "Общие технические данные" во введении к данной главе каталога -

Примеры конфигураций

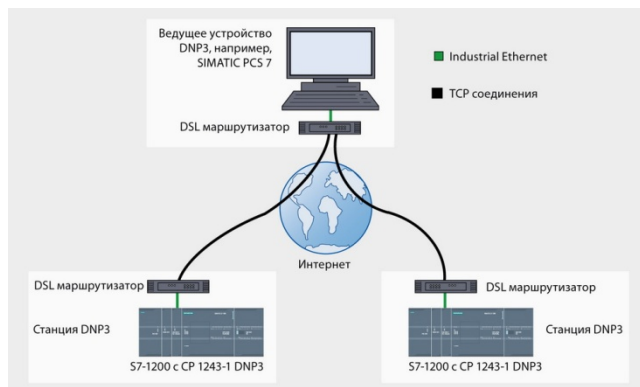

Обмен между ведущим устройством DNP3 и станциями DNP3

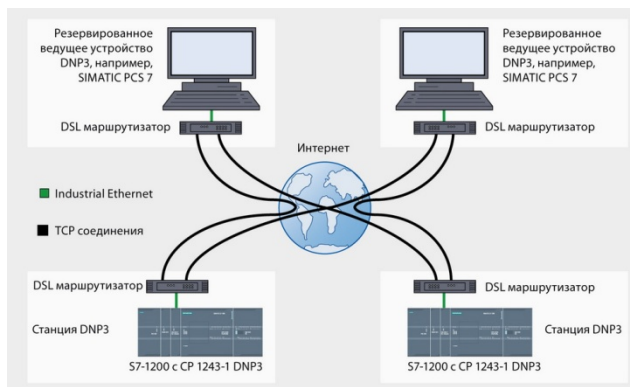

Обмен данными между резервированными ведущими устройствами DNP3 и станциями DNP3

Программируемые контроллеры S7-1200

Коммуникационные модули

Коммуникационный процессор CP 1243-1 DNP3 с поддержкой протокола DNP3

Данные для заказа

Описание	Заказной номер	Описание	Заказной номер
SIMATIC CP 1243-1 DNP3 коммуникационный процессор для стандартных промышленных условий эксплуатации, диапазон рабочих температур от -20 до +60 °С. Поддержка протокола DNP3, S7 и PG/OP функций связи. 1x Industrial Ethernet, RJ45, 10/100 Мбит/с	6GK7 243-1JX30-0XE0	Штекер SIMATIC NET, IE FC RJ45 для стандартных промышленных условий эксплуатации, диапазон рабочих температур от -20 до +70 °С; для подключения модулей с встроенным интерфейсом RJ45 к PROFINET/ Industrial Ethernet; 10/100 Мбит/с; для установки на IE FC TP кабель 2x2; подключение кабеля методом прокалывания изоляции жил; металлический корпус с осевым (180 °) отводом кабеля	
SIPLUS CP 1243-1 DNP3 коммуникационный процессор для тяжелых промышленных условий эксплуатации, диапазон рабочих температур от -40 до +70 °С. Поддержка протокола DNP3, S7 и PG/OP функций связи. 1x Industrial Ethernet, RJ45, 10/100 Мбит/с	6AG1 243-1JX30-7XE0	<ul style="list-style-type: none"> • 1 штука • 10 штук • 50 штук 	6GK1 901-1BB10-2AA0 6GK1 901-1BB10-2AB0 6GK1 901-1BB10-2AE0
Инструмент IE FC для разделки IE TP FC кабелей для быстрого удаления изоляции и внешнего экрана с кабелей Industrial Ethernet FC	6GK1 901-1GA00	Штекер SIPLUS NET, IE FC RJ45 для тяжелых промышленных условий эксплуатации, диапазон рабочих температур от -40 до +70 °С; для подключения модулей с встроенным интерфейсом RJ45 к PROFINET/ Industrial Ethernet; 10/100 Мбит/с; для установки на IE FC TP кабель 2x2; подключение кабеля методом прокалывания изоляции жил; металлический корпус; осевой (180 °) отвод кабеля	6AG1 901-1BB10-7AA0
Стандартный IE TP FC GP кабель (тип А) промышленная витая для Industrial Ethernet, 2x2 жилы, поддержка технологии Fast Connect, универсальное назначение, PROFINET-совместимый, одобрение UL, поставка по метражу отрезками длиной от 20 до 1000 м	6XV1 840-2AH10		
Трейлинговый IE TP FC кабель (тип С) промышленная витая для Industrial Ethernet, 2x2 жилы, поддержка технологии Fast Connect, для работы в условиях приложения тяговых усилий, PROFINET-совместимый, без одобрения UL, поставка по метражу отрезками длиной от 20 до 1000 м	6XV1 840-3AH10		

Программируемые контроллеры S7-1200

Коммуникационные модули

Коммуникационный процессор CP 1243-8 IRC с поддержкой протокола SINAUT ST7

Обзор

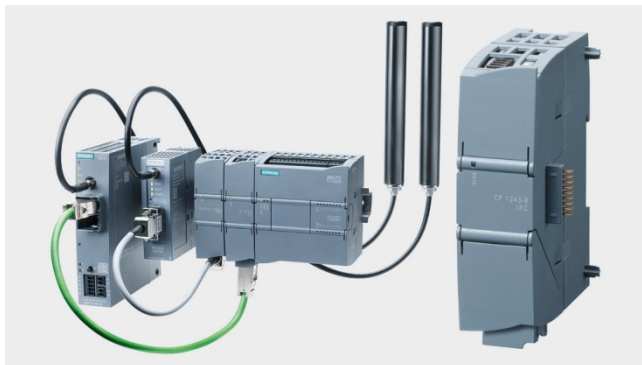

- Коммуникационный процессор для интеграции S7-1200 в системы телеуправления SINAUT ST7.
- Подключение S7-1200 к станции более высокого уровня (узел или ведущее устройство) с поддержкой протокола SINAUT ST7.
- Работа с центральными процессорами S7-1200 от V4.1.
- Два встроенных интерфейса подключения к WAN, которые могут использоваться параллельно, в том числе и для построения резервированных каналов связи:
 - интерфейс Ethernet для IP обмена данными;
 - интерфейс подключения TS модуля и обмена данными через соответствующий канал связи.

- Коммуникационные сервисы:
 - коммуникационный обмен данными в системах телеуправления SINAUT ST7;
 - S7 функции связи;
 - PG/OP функции связи;
 - открытые коммуникации пользователя.
- Настройка системы связи методом конфигурирования точки данных.
- Встроенные функции защиты данных (VPN, firewall).
- Обеспечение доступа к веб-серверу центрального процессора.
- Синхронизация времени на базе протокола NTP.
- Буферное сохранение до 16000 кадров данных при появлении перебоев в работе системы связи.
- Компактный пластиковый корпус формата модулей S7-1200 для установки на стандартную 35 мм профильную шину DIN или на вертикальную поверхность с креплением винтами.
- Подключение к контроллеру через внутреннюю коммуникационную шину.
- Диапазон рабочих температур от -20 до +70 °C.
- Светодиодная индикация режимов работы и наличия ошибок в работе модуля.
- Быстрый ввод в эксплуатацию с использованием инструментария STEP 7 V5.5, SINAUT ES V5.5 и STEP 7 Basic/Professional от V13 SP1 Upd2 + HSP 0111.

Особенности

- Автоматическое присвоение отметок времени
Для обеспечения архивирования данных в правильном хронологическом порядке все кадры данных снабжаются отметками времени на стороне удаленной станции.
- Быстрый и гибкий обмен данными
Быстрая доставка сообщений, информации о состоянии процесса и значениях технологических параметров позволяет операторам своевременно реагировать на все изменения и влиять на ход протекания процесса вводом соответствующих команд или изменением заданных значений параметров.
- Простое и не дорогое проектирование
Процессы циклической или событийной передачи результатов измерений, заданных значений параметров или сигналов не требуют программирования. Все необходимые настройки задаются путем выполнения всего нескольких операций конфигурирования точки данных.
- Дистанционная диагностика
Позволяет снижать командировочные расходы и расходы на техническое обслуживание за счет использования экономически эффективного удаленного программирования, диагностики, контроля и мониторинга через Интернет.
- Защита данных
Обеспечение безопасного обмена данными через промышленные сети. Использование собственных правил работы межсетевых барьеров для обеспечения доступа к данным контроллера только со стороны заранее определенных пользователей.
- Два встроенных коммуникационных интерфейса
Возможность построения резервированных каналов связи на базе одного модуля. Возможность выбора требуемого вида канала связи через опциональный TS модуль.

Назначение

Коммуникационный процессор CP 1243-8 IRC (Industrial Remote Communication) позволяет использовать S7-1200 в качестве удаленного терминала (подстанции) в системах телеуправления SINAUT ST7. Типичными примерами применения являются системы сбора данных и управления объектами, расположенными на значительных географически удаленных друг от друга расстояниях.

Программируемый контроллер S7-1200 с модулем CP 1243-8 IRC позволяет получать рентабельные решения:

- по организации обмена данными и централизованному мониторингу данных объектов, географически удаленных на значительные расстояния друг от друга;
- по организации глобального удаленного доступа к оборудованию конечного заказчика в соответствии с требованиями информационной безопасности;

- по организации обмена данными с труднодоступными объектами, не имеющими сетевой инфраструктуры.

Программируемые контроллеры S7-1200 с модулями CP 1243-8 IRC находят применение для построения систем:

- управления насосными станциями в системах водоснабжения и очистки сточных вод;
- мониторинга трансформаторных подстанций и счетчиков в энергетических системах;
- управления объектами трубопроводного транспорта;
- глобального централизованного дистанционного обслуживания производственных машин по всему миру в машиностроении и т.д.

Программируемые контроллеры S7-1200

Коммуникационные модули

Коммуникационный процессор CP 1243-8 IRC с поддержкой протокола SINAUT ST7

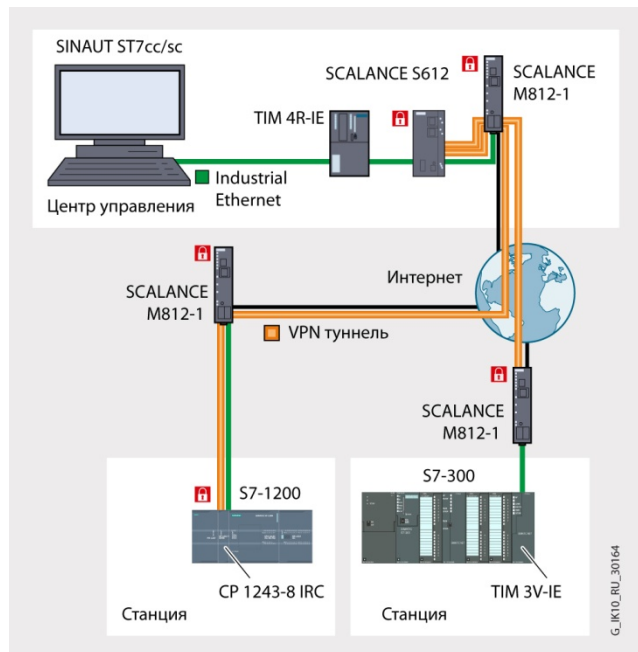
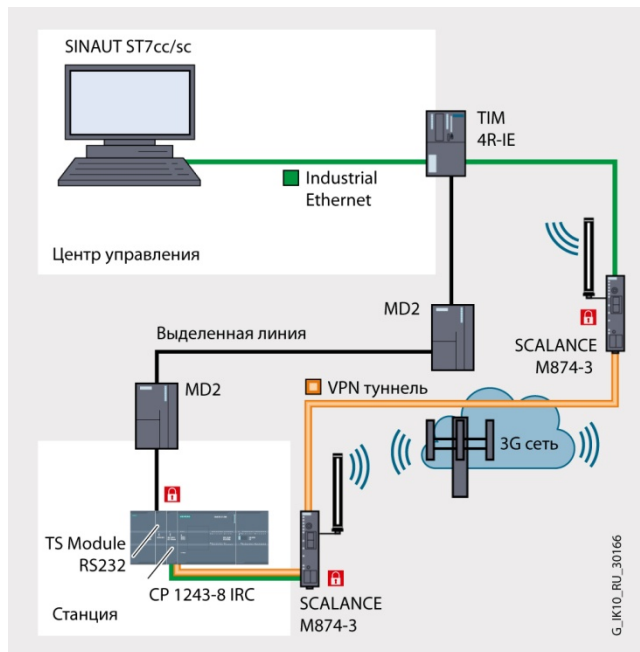

Конструкция

Коммуникационный процессор CP 1243-8 IRC выпускается в компактном пластиковом корпусе формата модулей S7-1200 и имеет следующие конструктивные особенности:

- легкодоступные соединительные элементы и элементы диагностики, расположенные за защитной дверцей;
- съемные соединительные терминалы;
- простая установка на стандартную 35 мм профильную шину DIN;
- съемный 3-полюсный терминальный блок для подключения цепи питания =24 В;
- гнездо RJ45 встроенного интерфейса Ethernet;
- второй коммуникационный интерфейс в левой боковой стенке корпуса для подключения опционального TS модуля.

Коммуникационный процессор CP 1243-8 IRC устанавливается слева от центрального процессора S7-1200 и оснащен соединителем для подключения к внутренней шине центрального процессора. В одном контроллере S7-1200 может использоваться только один коммуникационный процессор CP 1243-8 IRC.

В линейке коммуникационных модулей CP 1243-8 IRC должен занимать крайнее левое положение, поскольку слева от него может быть установлен только опциональный TS модуль.

Функции

Коммуникационный процессор CP 1243-8 IRC позволяет использовать программируемые контроллеры S7-1200 в режиме удаленных терминалов (подстанций) системы телеуправления SINAUT ST7.

Комплексное конфигурирование приложений

Применение коммуникационного процессора CP 1243-8 IRC позволяет отказаться от трудоемкого программирования процессов коммуникационного обмена данными, заменяя их конфигурированием точки данных (data point configuration).

Данные центрального процессора, необходимые для работы центра управления, выбираются через удобный пункт просмотра (item browsing) в STEP 7. С помощью меню пункта просмотра точке данных присваиваются все необходимые параметры обмена данными. Например, выбираются режимы циклического или событийного обмена данными, определяется состав значений технологических параметров и сигналов и т.д. Вся настройка требует выполнения всего нескольких операций.

Буферное сохранение данных

Для предотвращения потери данных коммуникационный процессор CP 1243-8 IRC поддерживает механизмы буферизации данных во встроенной в модуль буферной памяти. В случае потери связи в этой памяти может быть сохранено до 16000 значений со своими отметками времени.

После восстановления коммуникационного соединения все данные из буферной памяти передаются в центр управления в правильном хронологическом порядке.

Оповещения по электронной почте

Коммуникационный процессор CP 1243-8 IRC позволяет конфигурировать систему оповещения обслуживающего персонала по каналам электронной почты. Эти оповещения формируются автоматически при появлении заранее определенных событий. Например, при выходе параметра за допустимые пределы. В текст сообщения включается информация о состоянии контроллера, связанная с данным событием.

Программируемые контроллеры S7-1200

Коммуникационные модули

Коммуникационный процессор CP 1243-8 IRC с поддержкой протокола SINAUT ST7

Диагностика

Коммуникационный процессор CP 1243-8 IRC может быть использован для получения диагностической информации о состоянии удаленной станции. Начальная диагностическая информация о состоянии системы связи отображается светодиодами на корпусе коммуникационного процессора.

С помощью STEP 7 и веб-сервера может быть получен полный набор диагностических данных. Например, информация об истории коммуникационных соединений, о состоянии буферной памяти, переданных значениях параметров и т.д.

Дистанционное обслуживание

Для удаленного доступа из центра управления к подстанции коммуникационный процессор CP 1243-8 IRC предоставляет удаленный порт обслуживания. Через этот порт обеспечивается доступ к мониторингу и внесению изменений в программу подстанции. Работа удаленного порта обслуживания не нарушает рабочие процессы обмена данными между подстанцией и центром управления.

Обмен данными через VPN (IPSec)

Подключение S7-1200 через VPN сети гарантирует получение доступа к данным контроллера только со стороны аутентифицированных станций.

Механизмы кодирования и проверки целостности передаваемых данных защищают информацию от шпионажа и несанкционированных манипуляций.

Инспекция пакетов данных

С помощью межсетевой барьер (firewall) коммуникационный процессор CP 1243-8 IRC может обеспечить дополнительную защиту от несанкционированного доступа и манипуляции данными контроллера. Межсетевой барьер фильтрует пакеты данных и проверяет коммуникационные соединения в соответствии заданными правилами. Входные и выходные соединения могут фильтроваться на основе IP и MAC адресов.

Доступ к веб-серверу

Коммуникационный процессор CP 1243-8 IRC позволяет использовать мобильный беспроводной интерфейс доступа к веб серверу центрального процессора подстанции, что повышает удобство диагностики.

Необходимые требования

Коммуникационный процессор CP 1243-8 IRC может использоваться только в программируемых контроллерах S7-1200 с CPU от V4.1 и выше. Разработка проектов может выполняться

в среде STEP 7 V5.5, SINAUT ES V5.5 и STEP 7 Basic/ Professional V13 SP1 Upd2 + HSP 0111.

Технические данные модуля CP 1243-8 IRC

Коммуникационный процессор	6GK7 243-8RX30-0XE0 CP 1243-8 IRC	Коммуникационный процессор	6GK7 243-8RX30-0XE0 CP 1243-8 IRC
Интерфейсы		Потребляемый ток, типовое значение:	
Интерфейс Ethernet:		<ul style="list-style-type: none"> из цепи питания =24 В от внутренней шины питания =5 В 	100 мА 250 мА
<ul style="list-style-type: none"> соединитель свойства 	Гнездо RJ45 100BASE-TX, IEEE 802.3-2005, дуплексный/ полудуплексный режим работы, автоматическая кроссировка подключаемого кабеля, автоматическая настройка на параметры обмена данными в сети, гальваническая изоляция 10/ 100 Мбит/с	Потери мощности, типовое значение, в цепи:	2.4 Вт 1.25 Вт =710 В в течение 1 минуты
<ul style="list-style-type: none"> скорость обмена данными 		<ul style="list-style-type: none"> питания =24 В внутренней шины питания =5 В 	
Интерфейс подключения TS модулей:		Испытательное напряжение изоляции между цепью питания и внутренней электроникой	
<ul style="list-style-type: none"> количество подключаемых TS модулей типы подключаемых TS модулей: <ul style="list-style-type: none"> TS модуль RS 232 TS модуль модема TS модуль GSM TS модуль ISDN скорость обмена данными 	1	Аппаратная конфигурация	1
Параллельное использование коммуникационных интерфейсов для построения резервированных каналов связи	Есть Есть Есть Есть	Количество модулей CP 1243-8 IRC на контроллер, не более	
Интерфейс подключения цепи питания	0.3 ... 115.2 кбит/с Есть	Производительность	
	3-полюсное гнездо для подключения цепи питания =24 В с помощью штекера	Открытый обмен данными:	По аналогии с CPU с использованием Т блоков
Цепь питания		<ul style="list-style-type: none"> количество соединений 	
Внешнее напряжение питания:	При использовании TS модуля =24 В =19.2 ... 28.8 В	S7 функции связи:	8 (BSEND/BRCV) 2 1 SINAUT ST7 через S7 функции связи
<ul style="list-style-type: none"> номинальное значение допустимый диапазон изменений 		<ul style="list-style-type: none"> количество соединений, не более: <ul style="list-style-type: none"> для S7 функций связи для PG функций связи для OP функций связи сервис 	
Внутреннее напряжение питания	=5 В через внутреннюю шину контроллера. Без использования TS модуля	IT функции связи:	1
		<ul style="list-style-type: none"> количество соединений для e-mail клиента, не более 	Нет Есть Нет 4
		Функции телеуправления:	
		<ul style="list-style-type: none"> использование на уровне: <ul style="list-style-type: none"> узловой станции подстанции модуля TIM центра управления количество соединений, не более 	

Программируемые контроллеры S7-1200

Коммуникационные модули

Коммуникационный процессор CP 1243-8 IRC с поддержкой протокола SINAUT ST7

Коммуникационный процессор	6GK7 243-8RX30-0XE0 CP 1243-8 IRC	Коммуникационный процессор	6GK7 243-8RX30-0XE0 CP 1243-8 IRC
<ul style="list-style-type: none"> поддержка постоянного соединения с центром управления: <ul style="list-style-type: none"> типы центров управления протокол обмена данными буферное сохранение данных при перебомах в работе системы связи количество точек данных на станцию, не более формат передачи данных для SINAUT ST7: <ul style="list-style-type: none"> при мульти абонентском опросе при опросе или в спонтанном режиме обмен данными через телефонную сеть с поддержкой протокола SINAUT ST7 расстояние Хэмминга для SINAUT ST7 <p>Функции телесервиса:</p> <ul style="list-style-type: none"> диагностика/ интерактивная диагностика с помощью STEP 7 удаленная загрузка программы с помощью STEP 7 удаленное обновление встроенного программного обеспечения <p>Функции управления и конфигурирования:</p> <ul style="list-style-type: none"> поддерживаемые протоколы: <ul style="list-style-type: none"> SNMP V3 DCP программное обеспечение конфигурирования <p>Функции веб-диагностики</p> <p>Функции защиты данных:</p> <ul style="list-style-type: none"> межсетевой барьер (firewall) 	<p>Есть</p> <p>SINAUT ST7cc, PCS 7 Telecontrol или SINAUT ST7sc SINAUT ST7</p> <p>Есть, до 16000 сообщений с отметками времени 200</p> <p>10 бит</p> <p>10 или 11 бит</p> <p>Спонтанный режим</p> <p>4</p> <p>Есть</p> <p>Есть</p> <p>Есть</p> <p>Есть</p> <p>Есть</p> <p>Есть</p> <p>STEP 7 от V13 SP1 HSP0111 и инструментальные средства проектирования SINAUT ST7 для программатора</p> <p>Есть</p> <p>Есть</p> <p>Есть, с полной инспекцией пакетов данных</p>	<ul style="list-style-type: none"> обмен данными через VPN: <ul style="list-style-type: none"> типы алгоритмов шифрования типы процедур аутентификации типы алгоритмов хеширования количество VPN соединений парольная защита доступа к телесервису кодирование передаваемых данных MSC клиент через MSC совместимый GPRS модем поддерживаемые протоколы: <ul style="list-style-type: none"> MSC VPN MSC длина MSC ключа в VPN количество соединений: <ul style="list-style-type: none"> MSC клиента с VPN MSC сервера с VPN <p>Синхронизация времени</p> <p>Поддержка протокола NTP</p> <p>Синхронизация времени:</p> <ul style="list-style-type: none"> через NTP сервер через центр управления <p>Условия эксплуатации, хранения и транспортировки</p> <p>Диапазон рабочих температур:</p> <ul style="list-style-type: none"> при горизонтальной установке при вертикальной установке <p>Диапазон температур хранения и транспортировки</p> <p>Относительная влажность, не более</p> <p>Степень защиты</p> <p>Конструкция</p> <p>Габариты (Ш x В x Г) в мм</p> <p>Масса, приблизительно</p>	<p>Есть, IPSec</p> <p>AES-256, AES-192, AES-128, 3DES-168, DES-56</p> <p>Предварительный ключ (PSK), сертификаты X.509v3</p> <p>MD5, SHA-1</p> <p>8</p> <p>Есть</p> <p>Есть</p> <p>Есть</p> <p>Есть</p> <p>Есть, TCP/IP</p> <p>128 бит</p> <p>1</p> <p>0</p> <p>Есть</p> <p>Есть</p> <p>Есть</p> <p>-20 ... 70 °C</p> <p>-20 ... 60 °C</p> <p>-40 ... 70 °C</p> <p>95 % при 25 °C, без появления конденсата</p> <p>IP20</p> <p>30x 110x 75</p> <p>122 г</p>

Технические данные TS модулей

TS модуль модема	6ES7 972-0MM00-0XA0	TS модуль RS232	6ES7 972-0MS00-0XA0
<p>Габариты (Ш x В x Г) в мм</p> <p>Масса</p> <p>ITU стандарты передачи данных</p> <p>Дополнительные характеристики:</p> <ul style="list-style-type: none"> коррекция ошибок и сжатие данных a/b интерфейс набор команд формат данных набор номера абонента 	<p>30x 100x 75</p> <p>98 г</p> <p>V.21/ V.22/ V.22bis/ V.23/ V.32/ V.32bis/ V.34/ V.34x/ K56flex/ V.90/ V.92</p> <p>Есть</p> <p>Есть</p> <p>Hayes (AT)</p> <p>Все форматы</p> <p>Мульти частотный (DTMF), импульсный</p>	<p>Габариты (Ш x В x Г) в мм</p> <p>Масса</p> <p>Режимы работы</p> <p>Сигналы</p> <p>Скорость обмена данными</p> <p>Фрейм сообщения</p> <p>Управление</p> <p>Соединитель</p>	<p>30x 100x 75</p> <p>100 г</p> <p>Дуплексный, асинхронный</p> <p>TXD, RXD, DSR, CTS, RTS, DTR, DCD</p> <p>2400 ... 115200 бит/с</p> <p>8 бит данных (первым передается младший значащий разряд), без контроля четности, один стоповый бит</p> <p>По стандарту RS232</p> <p>Штекер 9-полюсного соединителя D-типа</p>
TS модуль ISDN	6ES7 972-0MD00-0XA0	TS модуль GSM	6GK7 972-0MG00-0XA0
<p>Габариты (Ш x В x Г) в мм</p> <p>Масса</p> <p>Протоколы обмена данными:</p> <ul style="list-style-type: none"> протоколы канала D протоколы канала B <p>Дополнительные характеристики:</p> <ul style="list-style-type: none"> хранение нескольких номеров абонентов (MSN) интерпретатор AT команд 	<p>30x 100x 75</p> <p>92 г</p> <p>DSS1 (Евро-ISDN), 1TR6</p> <p>V.110 (9.6, 19.2 и 38.4 Кбит/с), V.120 (64 Кбит/с), X.75 (64 Кбит/с)</p> <p>Есть</p> <p>Есть</p>	<p>Габариты (Ш x В x Г) в мм</p> <p>Масса</p> <p>Скорость обмена данными:</p> <ul style="list-style-type: none"> многоканальный GPRS класс 10: <ul style="list-style-type: none"> сеть -> модем сеть <- модем 	<p>30x 100x 75</p> <p>118 г</p> <p>До 2 соединений, 13.4 ... 27 Кбит/с</p> <p>До 4 соединений, 40 ... 54 Кбит/с</p>

Программируемые контроллеры S7-1200

Коммуникационные модули

Коммуникационный процессор CP 1243-8 IRC с поддержкой протокола SINAUT ST7

Коммуникационный процессор	6GK7 243-8RX30-0XE0 CP 1243-8 IRC	Коммуникационный процессор	6GK7 243-8RX30-0XE0 CP 1243-8 IRC
Интерфейсы: • SIM карты • подключения антенны Диапазоны частот	Есть, 3 В/ 1.8 В Есть, одно гнездо SMA (50 Ом) 4-диапазонный GSM: 850, 900, 1800, 1900 МГц	Выходная мощность передатчика в диа- пазоне частот: • 850 МГц, 900 МГц • 1800 МГц, 1900 МГц	2 Вт 1 Вт

Данные для заказа

Описание	Заказной номер	Описание	Заказной номер
SIMATIC CP 1243-8 IRC коммуникационный процессор для интеграции S7-1200 в системы телеуправления Telecontrol Professional в режиме удаленного терминала с поддержкой протокола SINAUT ST7; интерфейс Ethernet для подключения к WAN; интерфейс подключения TS модуля; конфигурирование методом настройки точки данных; для стандартных промышленных условий эксплуатации, диапазон рабочих температур от -20 до +70 °C	6GK7 243-8RX30-0XE0	Коллекция руководств SIMATIC NET электронные руководства по коммуникационным системам, протоколам и продуктам, на DVD, английский и немецкий язык	6GK1 975-1AA00-3AA0
TS модуль для опционального использования с коммуникационным процессором с CP 1243-8 IRC:			
• TS модуль модема для подключения к аналоговой телефонной линии	6ES7 972-0MM00-0XA0		
• TS модуль ISDN для подключения к сети ISDN	6ES7 972-0MD00-0XA0		
• TS модуль RS232 для подключения внешнего модема	6ES7 972-0MS00-0XA0		
• TS модуль GSM для подключения к сети GSM/ GPRS	6GK7 972-0MG00-0XA0		

Программируемые контроллеры S7-1200

Коммуникационные модули

Коммуникационный процессор CP 1243-1 PCC для подключения к "облаку" центра управления предприятием

Обзор

- Коммуникационный процессор для подключения S7-1200 к "облаку" центра управления предприятием через Industrial Ethernet или интернет.
- Работа с центральными процессорами S7-1200 от V4.0.
- Широкий спектр функций защиты доступа к контроллеру и защиты данных.
- Обмен данными с "облаком" центра управления:
 - Обмен данными с центром управления на основе протокола HTTPS.
 - Регулярная передача значений параметров, диагностических данных и данных технического обслуживания в один или два центра управления.
 - Анализ полученных данных в центре управления/ сервере на предмет состояния системы или устройств.
 - Прямой доступ к результатам анализа или получение регулярных отчетов о состоянии системы или устройств в рамках контракта на обслуживание.
- Поддержка S7- и PG/OP функций связи.
- Настройка системы связи с помощью конфигурирования точки данных в среде STEP 7.
- Поддержка IP адресов IPv4 и IPv6.
- Синхронизация времени на базе протокола NTP или NTP (secure).
- Дистанционный доступ STEP 7 к центральным процессорам S7-1200 в той же IP подсети для загрузки проекта, запроса диагностических данных, обновления встроенного программного обеспечения коммуникационного процессора.

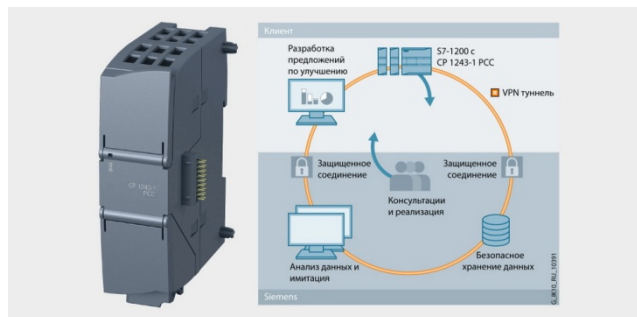

- Поддержка функций агента SNMP V1.
- Встроенный межсетевой барьер (firewall).
- Буферное сохранение до 64000 значений в защищенной базе данных при появлении перебоев в работе системы связи.
- Предварительная обработка аналоговых значений на уровне модуля.
- Компактный пластиковый корпус формата модулей S7-1200 для установки на стандартную 35 мм профильную шину DIN или на вертикальную поверхность с креплением винтами.
- Подключение к контроллеру через внутреннюю коммуникационную шину.
- Диапазон рабочих температур от -20 до +70 °C.
- Светодиодная индикация режимов работы и наличия ошибок в работе модуля.

Особенности

- Автоматическое присвоение отметок времени
Для обеспечения архивирования данных в правильном хронологическом порядке все кадры данных снабжаются отметками времени на стороне удаленной станции.
- Быстрый и безопасный обмен данными
Быстрая доставка сообщений, информации о состоянии процесса и значениях технологических параметров позволяет операторам своевременно реагировать на все изменения и влиять на ход протекания процесса вводом соответствующих команд или изменением заданных значений параметров.
- Простое и не дорогое проектирование
Процессы циклической или событийной передачи результатов измерений, заданных значений параметров или сиг-

налов не требуют программирования. Все необходимые настройки задаются путем выполнения всего нескольких операций.

- Дистанционная диагностика
Позволяет снижать командировочные расходы и расходы на техническое обслуживание за счет использования экономически эффективного удаленного программирования, диагностики, контроля и мониторинга через интернет.
- Защита данных
Обеспечение безопасного обмена данными через промышленные сети. Использование собственных правил работы межсетевого барьера для обеспечения доступа к данным контроллера только со стороны заранее определенных пользователей.

Назначение

Коммуникационный процессор CP 1243-1 PCC ориентирован на использование в системах дистанционного обслуживания предприятий.

Управление и мониторинг энергоресурсов

Энергетическая аналитика позволяет выполнять управление энергетическими данными, дополняет имеющиеся ноу-хау в эксплуатации существующей системы. Индивидуальные отчеты и аналитические данные, подготовленные нашими экс-

пертами в области энергетики, помогут Вам найти скрытые возможности экономии энергоресурсов на Вашем предприятии.

Plant Data Services

Коммуникационный процессор CP 1243-1 PCC предназначен для исключительного использования в рамках приложения Siemens Plant Data Service. Другие "облачные" платформы не поддерживаются.

Программируемые контроллеры S7-1200

Коммуникационные модули

Коммуникационный процессор CP 1243-1 PCC для подключения к "облаку" центра управления предприятием

Конструкция

Коммуникационный процессор CP 1243-1 PCC выпускается в компактном пластиковом корпусе формата модулей S7-1200 и имеет следующие конструктивные особенности:

- гнездо RJ45 для подключения к сети Ethernet;
- светодиоды индикации состояний и наличия ошибок в работе модуля;

- простая установка на стандартную 35 мм профильную шину DIN.

Коммуникационный процессор CP 1243-1 PCC устанавливается слева от центрального процессора S7-1200 и оснащен соединителем для подключения к внутренней шине центрального процессора.

Функции

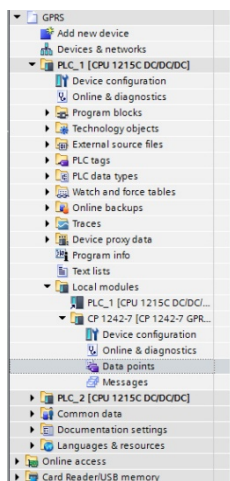

Коммуникационный процессор CP 1243-1 PCC позволяет использовать программируемые контроллеры S7-1200 в режиме удаленных станций, подключаемых к TeleControl Server Basic через мобильные радиосети всего в несколько шагов.

Комплексное конфигурирование приложений

Применение коммуникационного процессора CP 1243-1 PCC позволяет отказаться от трудоемкого программирования процессов коммуникационного обмена данными, заменяя их конфигурированием точки данных (data point configuration).

Данные центрального процессора, необходимые для работы центра управления, выбираются через удобный пункт просмотра (item browsing) в STEP 7. С помощью меню пункта просмотра точке данных присваиваются все необходимые параметры обмена данными. Например, выбираются режимы циклического или событийного обмена данными, определяется состав значений технологических параметров и сигналов и т.д. Вся настройка требует выполнения всего нескольких операций.

Буферное сохранение данных

Для предотвращения потери данных коммуникационный процессор CP 1243-1 PCC поддерживает механизмы буферизации данных во встроенной в модуль буферной памяти. В случае потери связи в этой памяти может быть сохранено до 64000 значений со своими отметками времени.

После восстановления коммуникационного соединения все данные из буферной памяти передаются в центр управления в правильном хронологическом порядке.

Оповещения по электронной почте

Коммуникационный процессор CP 1243-1 PCC позволяет конфигурировать систему оповещения обслуживающего персонала по каналам электронной почты. Эти оповещения формируются автоматически при появлении заранее определенных событий. Например, при выходе параметра за допустимые пределы.

В текст сообщения включается информация о состоянии контроллера, связанная с данным событием.

Диагностика

Коммуникационный процессор CP 1243-1 PCC может быть использован для получения диагностической информации о состоянии удаленной станции. Начальная диагностическая информация о состоянии системы связи отображается светодиодами на корпусе коммуникационного процессора.

С помощью STEP 7 и веб-сервера может быть получен полный набор диагностических данных. Например, к информации об истории коммуникационных соединений, о состоянии буферной памяти, переданных значениях параметров и т.д.

Дистанционное обслуживание

Для удаленного доступа из центра управления к подстанции коммуникационный процессор CP 1243-1 PCC предоставляет удаленный порт обслуживания. Через этот порт обеспечивается доступ к мониторингу и внесению изменений в программу подстанции. Работа удаленного порта обслуживания не нарушает рабочие процессы обмена данными между подстанцией и центром управления.

Обмен данными через VPN (IPSec)

Подключение S7-1200 через VPN сети гарантирует получение доступа к данным контроллера только со стороны аутентифицированных станций. Механизмы кодирования и проверки целостности передаваемых данных защищают информацию от шпионажа и несанкционированных манипуляций.

Инспекция пакетов данных

С помощью межсетевых барьеров (firewall) коммуникационный процессор CP 1243-1 PCC может обеспечить дополнительную защиту от несанкционированного доступа и манипуляции данными контроллера. Межсетевой барьер фильтрует пакеты данных и проверяет коммуникационные соединения в соответствии заданными правилами. Входные и выходные соединения могут фильтроваться на основе IP и MAC адресов.

Доступ к веб-серверу

Коммуникационный процессор CP 1243-1 PCC позволяет использовать мобильный беспроводной интерфейс доступа к веб-серверу центрального процессора подстанции, что повышает удобство диагностики.

Необходимые требования

Коммуникационный процессор CP 1243-1 PCC может использоваться только в программируемых контроллерах S7-1200 с CPU от V4.0 и выше. Разработка проектов может вы-

полняться в среде STEP 7 Basic/ Professional от V13 SP1 с HSP0112.

Программируемые контроллеры S7-1200

Коммуникационные модули

Коммуникационный процессор CP 1243-1 PCC для подключения к "облаку" центра управления предприятием

Технические данные модуля CP 1243-1 PCC

Коммуникационный процессор	6GK7 243-1HX30-0XE0 CP 1243-1 PCC	Коммуникационный процессор	6GK7 243-1HX30-0XE0 CP 1243-1 PCC
Интерфейсы			
Количество и вид интерфейсов подключения к Industrial Ethernet	1x RJ45	<ul style="list-style-type: none"> для TCP связи с S7 станциями, не более для S7 функций связи, не более для PG функций связи, не более для OP функций связи, не более для e-mail клиента, не более Количество тегов контроллера на точку данных, не более Буферирование данных при повреждении каналов связи Телесервис: <ul style="list-style-type: none"> интерактивная диагностика с помощью пакета STEP 7 загрузка программы из среды STEP 7 дистанционное обновление встроенного программного обеспечения Поддержка протокола NTP Парольная защита: <ul style="list-style-type: none"> веб-приложений доступа к функциям телесервиса Межсетевой барьер	8
Свойства	100BASE-TX, дуплексный/ полудуплексный режим работы, автоматическая кроссировка подключаемого кабеля, автоматическая настройка на параметры обмена данными в сети, гальваническая изоляция		8 (PUT/GET), S7 сервер или клиент
Скорость обмена данными	10/ 100 Мбит/с		1
Цель питания			3
Внешнее напряжение питания	Нет		1
Питание через внутреннюю шину контроллера	Есть, =5 В		200
Потребляемый ток, типовое значение	250 мА		Есть, сохранение до 64000 значений с отметками времени
Потери мощности, типовое значение	1.25 Вт		Есть
Условия эксплуатации, хранения и транспортировки			Есть
Диапазон рабочих температур:			Есть
• при горизонтальной установке	-20 ... 70 °C	Есть	
• при вертикальной установке	-20 ... 60 °C	Есть	
Диапазон температур хранения и транспортировки	-40 ... 70 °C	Есть, с полной инспекцией пакетов данных	
Относительная влажность, не более	95 % при 25 °C, без появления конденсата		
IP20			
Степень защиты	IP20		
Аппаратная конфигурация			
Количество модулей CP 1243-1 PCC на контроллер, не более	3	Количество правил для межсетевого барьера, не более:	256
Производительность		• общее	226
Количество центров управления, не более	2	• с индивидуальными адресами	30
Общее количество коммуникационных соединений, не более:		• с диапазонами адресов	128
• для интерактивного выполнения функций телесервиса, не более	1	• с ограничением скорости передачи	
		Конструкция	
		Габариты (Ш x В x Г) в мм	30x 110x 75
		Масса, приблизительно	122 г

Данные для заказа

Описание	Заказной номер	Описание	Заказной номер
SIMATIC CP 1243-1 PCC коммуникационный процессор для подключения S7-1200 к "облаку" центра управления через Ethernet; конфигурирование методом настройки точки данных; для стандартных промышленных условий эксплуатации, диапазон рабочих температур от -20 до +70 °C	6GK7 243-1HX30-0XE0	Коллекция руководств SIMATIC NET электронные руководства по коммуникационным системам, протоколам и продуктам, на DVD, английский и немецкий язык	6GK1 975-1AA00-3AA0

Программируемые контроллеры S7-1200

Коммуникационные модули

Коммуникационные модули CM 1241 и плата CB 1241

Обзор



- Скоростной высокопроизводительный обмен данными через PtP (Point-to-Point – точка к точке) соединения.
- Поддержка протоколов ASCII, USS, Modbus RTU.
- Возможность загрузки дополнительных протоколов.
- Простая настройка параметров из среды STEP 7 от V11.
- Обмен данными со скоростью до 115.2 Кбит/с.

Модули CM 1241:

- Наличие модификаций с встроенным интерфейсом RS 232 или RS 422/ RS 485.

- Поддержка функций обновления встроенного программного обеспечения.
- Компактные пластиковые корпуса для установки на стандартную профильную шину DIN или на вертикальную плоскую поверхность с креплением винтами.
- Подключение к контроллеру через внутреннюю коммуникационную шину.

Плата CB 1241:

- Установка в центральные процессоры S7-1200 от V2.0.
- Получение дополнительного коммуникационного интерфейса RS 485 без увеличения установочных размеров центрального процессора.
- Скоростной высокопроизводительный обмен данными через PtP (Point-to-Point – точка к точке) соединения через последовательный интерфейс RS 485.
- Установка в специальный отсек на фронтальной панели центрального процессора S7-1200 любого типа.

Назначение

Коммуникационные модули CM 1241 позволяют поддерживать скоростной высокопроизводительный обмен данными через PtP соединения. Эти соединения могут устанавливаться:

- с системами автоматизации SIMATIC S7 и системами автоматизации других производителей;

- с принтерами;
- с системами управления роботами;
- с модемами;
- со сканнерами;
- со считывателями кодов и т.д.

Функции

Коммуникационные модули CM 1241 и плата CB 1241 обеспечивают поддержку следующего набора протоколов обмена данными:

- ASCII:



Для подключения систем других производителей, использующих простейшие протоколы обмена данными. Например, протоколы со стартовыми и стоповыми символами, контрольными суммами и т.д. Интерфейсные сигналы могут вызываться и управляться из программы пользователя.

- MODBUS:

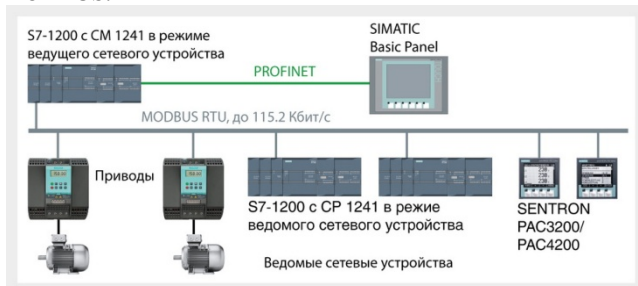

Для обмена данными по протоколу MODBUS RTU:

- ведущее устройство MODBUS: для использования программируемого контроллера S7-1200 в режиме ведущего сетевого устройства.
- ведомое устройство MODBUS: для использования программируемого контроллера S7-1200 в режиме ведомого сетевого устройства; непосредственный обмен данными между ведомыми устройствами не поддерживается.

- USS:

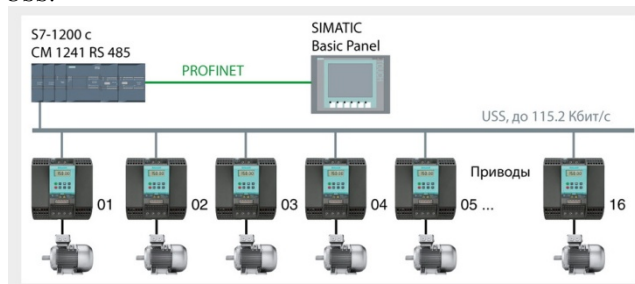

Протокол обмена данными с приводами через последовательный интерфейс RS 485. Позволяет управлять подключенными приводами, считывать и записывать в них различные параметры.

- Обеспечивается возможность загрузки других коммуникационных протоколов.

Настройка параметров

Настройка параметров коммуникационных модулей CM 1241 и платы CB 1241 выполняется из среды STEP 7 от V11, которая позволяет:

Программируемые контроллеры S7-1200

Коммуникационные модули

Коммуникационные модули CM 1241 и плата CB 1241

- выбирать необходимый протокол обмена данными,
- устанавливать необходимые параметры обмена данными и т.д.

Модули и платы CM 1241/ CB 1241 исполнения SIMATIC

Коммуникационный модуль или плата	6ES7 241-1CH30-1XB0 CB 1241 RS 485	6ES7 241-1CH32-0XB0 CM 1241 RS 422/ RS 485	6ES7 241-1AH32-0XB0 CM 1241 RS 232
Цепи питания			
Напряжение питания	=5 В, через внутреннюю шину контроллера	=5 В, через внутреннюю шину контроллера	=5 В, через внутреннюю шину контроллера
Потребляемый ток, не более	50 мА	220 мА	200 мА
Потери мощности, типовое значение	1.5 Вт	1.2 Вт	1.1 Вт
Коммуникационный интерфейс			
Количество интерфейсов	1	1	1
Физический уровень	RS 485 (X.27), 2-проводный полудуплексный	RS 422/ RS 485	RS 232C (V.24), дуплексный режим
Соединитель	9-полюсное гнездо соединителя D-типа	9-полюсное гнездо соединителя D-типа	9-полюсный штекер соединителя D-типа
Длина кабеля, не более	1000 м	1000 м	10 м
Встроенные протоколы:			
• ASCII	Есть, доступен в библиотеке функций	Есть, доступен в библиотеке функций	Есть, доступен в библиотеке функций
• USS	Есть, доступен в библиотеке функций	Есть, доступен в библиотеке функций	-
• Modbus RTU	Есть, доступен в библиотеке функций	Есть, доступен в библиотеке функций	Есть, доступен в библиотеке функций
Протоколы			
ASCII:			
• длина телеграммы, не более	1 кбайт	1 кбайт	1 кбайт
• количество битов на символ	7 или 8	7 или 8	7 или 8
• количество стоповых битов	1 или 2	1 или 2	1 или 2
• контроль достоверности	Без контроля/ контроль по четности/ контроль по нечетности/ бит четности равен 1/ бит четности равен 0		
3964 (R):			
• длина телеграммы, не более	1 кбайт	1 кбайт	1 кбайт
• количество битов на символ	7 или 8	7 или 8	7 или 8
• количество стоповых битов	1 или 2	1 или 2	1 или 2
• контроль достоверности	Без контроля/ контроль по четности/ контроль по нечетности/ бит четности равен 1/ бит четности равен 0		
Ведущее устройство MODBUS RTU:			
• диапазон адресов	1 ... 49999	1 ... 49999	1 ... 49999
• количество ведомых устройств, не более	247 на сеть, 32 на сегмент сети, формирование сегментов с помощью повторителей		1 на сеть
Ведомое устройство MODBUS RTU:			
• диапазон адресов	1 ... 49999	1 ... 49999	1 ... 49999
Передачик и приемник			
Диапазон изменения синфазных сигналов	-7 ... +12 В в течение 1 секунды, синусоидальное напряжение 3 В длительно		-
Дифференциальное выходное напряжение передатчика:			
• не менее	2 В при $R_L = 100 \text{ Ом}$; 1.5 В при $R_L = 54 \text{ Ом}$		$\pm 5 \text{ В}$ при $R_L = 3 \text{ кОм}$
• не более	-	-	$\pm 15 \text{ В}$
Терминальные сопротивления и сопротивления смещения	10 кОм по отношению к +5 В для сигнала В (контакт 3 соединителя) 10 кОм по отношению к земле (GND) для сигнала А (контакт 8 соединителя)		-
Входное сопротивление приемника	Не менее 5.4 кОм, включая терминальное сопротивление		Не менее 3 кОм
Порог чувствительности приемника	Не менее $\pm 0.2 \text{ В}$, типовой гистерезис 60 мВ	Не менее $\pm 0.2 \text{ В}$, типовой гистерезис 60 мВ	Не менее 0.8 В для сигнала низкого уровня, не более 2.4 В для сигнала высокого уровня, типовой гистерезис 0.5 В
Испытательное напряжение изоляции	~500 В в течение 1 минуты	~500 В в течение 1 минуты	~500 В в течение 1 минуты
Контроль потока данных	Не поддерживается	XON/ XOFF, для RS 422	Программный или аппаратный
Время ожидания	0 ... 65536 мс	0 ... 65536 мс	0 ... 65536 мс
Условия транспортировки и хранения			
Свободное падение	С высоты 0.3 м, 5 раз, в заводской упаковке	С высоты 0.3 м, 5 раз, в заводской упаковке	С высоты 0.3 м, 5 раз, в заводской упаковке
Диапазон температур	-40 ... +70 °С	-40 ... +70 °С	-40 ... +70 °С
Атмосферное давление по IEC 60068-2-13	1080 ... 660 гПа	1080 ... 660 гПа	1080 ... 660 гПа
Относительная влажность, не более	95 % при +25 °С	95 % при +25 °С	95 % при +25 °С
Условия эксплуатации			
Диапазон температур (без появления конденсата):			
• при горизонтальной установке	-20 ... +60 °С	-20 ... +60 °С	-20 ... +60 °С
• при вертикальной установке	-20 ... +50 °С	-20 ... +50 °С	-20 ... +50 °С

Программируемые контроллеры S7-1200

Коммуникационные модули

Коммуникационные модули CM 1241 и плата CB 1241

Коммуникационный модуль или плата	6ES7 241-1CH30-1XB0 CB 1241 RS 485	6ES7 241-1CH32-0XB0 CM 1241 RS 422/ RS 485	6ES7 241-1AH32-0XB0 CM 1241 RS 232
Скорость изменения температуры	3 °С/мин. в диапазоне температур от 5 до 55 °С	3 °С/мин. в диапазоне температур от 5 до 55 °С	3 °С/мин. в диапазоне температур от 5 до 55 °С
Атмосферное давление по IEC 60068-2-13	1080 ... 795 гПа	1080 ... 795 гПа	1080 ... 795 гПа
Конструкция			
Степень защиты	IP20	IP20	IP20
Монтаж	В специальный отсек центрального процессора S7-1200 любого типа	На стандартную профильную шину DIN или на плоскую поверхность 30x 100x 75	На стандартную профильную шину DIN или на плоскую поверхность 30x 100x 75
Габариты (Ш x В x Г) в мм	38x 62x 21	30x 100x 75	30x 100x 75
Масса, приблизительно	40 г	155 г	150 г

Модули CM 1241 исполнения SIPLUS

Коммуникационный модуль	6AG1 241-1AH32-2XB0 SIPLUS CM 1241 RS 232	6AG1 241-1AH32-4XB0 SIPLUS CM 1241 RS 232	6AG1 241-1CH32-2XB0 SIPLUS CM 1241 RS 485	6AG1 241-1CH32-4XB0 SIPLUS CM 1241 RS 485
Заказной номер базового модуля	6ES7 241-1AH32-0XB0	6ES7 241-1AH32-0XB0	6ES7 241-1CH32-0XB0	6ES7 241-1CH32-0XB0
Технические данные	Соответствуют техническим данным базового модуля за исключением допустимых условий эксплуатации			
Диапазон рабочих температур	-25 ... +70 °С	-20 ... +60 °С	-40 ... +70 °С, запуск при -25 °С	-20 ... +60 °С
Прочие условия	См. секцию "Общие технические данные" во введении к данной главе каталога			
Коммуникационная плата				
6AG1 241-1CH30-5XB1 SIPLUS CB 1241 RS 485				
Заказной номер базового модуля	6ES7 241-1CH30-1XB0			
Технические данные	Соответствуют техническим данным базового модуля за исключением допустимых условий эксплуатации			
Диапазон рабочих температур	-25 ... +55 °С			
Прочие условия	См. секцию "Общие технические данные" во введении к данной главе каталога			

Подключение внешних цепей

Коммуникационный модуль CM 1241 RS232

Контакт	Назначение	Соединитель (штекер)	Контакт	Назначение
1 DCD	Обнаружение носителя данных: вход		6 DSR	Набор данных готов: вход
2 RxD	Прием данных от DCE: вход		7 RTS	Запрос на передачу: выход
3 TxD	Передача данных в DCE: выход		8 CTS	Очистка передатчика: вход
4 DTR	Готовность терминала данных: выход		9 RI	Кольцевой индикатор (не используется)
5 GND	Логическая земля		Корпус	Заземление шасси

Коммуникационный модуль CM 1241 RS422/ RS485

Контакт	Назначение	Соединитель (гнездо)	Контакт	Назначение
1	Логическая или коммуникационная земля		6 PWR	+5 В последовательно с резистором 100 Ом: выход
2 TxD+	Соединение для RS422 (не используется в RS485)		7	Не используется
3 TxD+	Сигнал В (RxD/ TxD+): вход/ выход		8 TxD-	Сигнал А (RxD/ TxD+): вход/ выход
4 RTS ¹	Запрос на передачу (ТТЛ уровень): выход		9 TxD-	Соединение для RS422 (не используется в RS485)
5 GND	Логическая или коммуникационная земля		Корпус	Заземление шасси

¹ Сигнал ТТЛ уровня для управления другими полудуплексными приборами, поддерживающими этот сигнал. Находится в активном состоянии при обмене данными и в пассивном состоянии во всех остальных случаях

Коммуникационная плата CB 1241 RS485

Контакт	9-полюсный штекер D-типа	Терминальный блок X20
1	RS485/ логическая земля	-
2	RS485/ не используется	-
3	RS485/ TxD+	3 - T/RB
4	RS485/ RTS	1 - RTS
5	RS485/ логическая земля	-
6	RS485/ питание 5 В	-
7	RS485/ не используется	-
8	RS485/ TxD-	4 - T/RA

Замечание:
При установке коммуникационной платы CM 1241 RS485 в начале или в конце линии связи между контактами терминального блока X20 должны устанавливаться дополнительные соединения, показанные на рисунке пунктиром

Программируемые контроллеры S7-1200

Коммуникационные модули

Коммуникационные модули CM 1241 и плата CB 1241

Данные для заказа

Описание	Заказной номер	Описание	Заказной номер
SIMATIC CM 1241 RS 422/ RS 485 коммуникационный модуль для стандартных промышленных условий эксплуатации, диапазон рабочих температур от -20 до +60 °С. Для установки РiP соединений, с одним встроенным интерфейсом RS 422/ RS 485	6ES7 241-1CH32-0XB0	SIPLUS CB 1241 RS 485 коммуникационная плата для тяжелых промышленных условий эксплуатации, диапазон рабочих температур от -25 до +55 °С. Для установки РiP соединений, с одним встроенным интерфейсом RS 485	6AG1 241-1CH30-5XB1
SIMATIC CM 1241 RS 232 коммуникационный модуль для стандартных промышленных условий эксплуатации, диапазон рабочих температур от -20 до +60 °С. Для установки РiP соединений, с одним встроенным интерфейсом RS 232C	6ES7 241-1AH32-0XB0	SIPLUS CM 1241 RS 422/ RS 485 коммуникационный модуль для тяжелых промышленных условий эксплуатации. Для установки РiP соединений, с одним встроенным интерфейсом RS 422/ RS 485. Диапазон рабочих температур <ul style="list-style-type: none"> • -20 до +60 °С • -40 до +70 °С, запуск при -25 °С 	6AG1 241-1CH32-4XB0 6AG1 241-1CH31-2XB0
SIMATIC CB 1241 RS 485 коммуникационная плата для стандартных промышленных условий эксплуатации, диапазон рабочих температур от -20 до +60 °С. Для установки РiP соединений, с одним встроенным интерфейсом RS 485	6ES7 241-1CH30-1XB0	SIPLUS CM 1241 RS 232 коммуникационный модуль для тяжелых промышленных условий эксплуатации. Для установки РiP соединений, с одним встроенным интерфейсом RS 232. Диапазон рабочих температур <ul style="list-style-type: none"> • 0 до +55 °С • -25 до +70 °С 	6AG1 241-1AH32-4XB0 6AG1 241-1AH30-2XB0
Съемный терминальный блок для сигнальных плат, 6 позолоченных контактов под винт на блок, упаковка из 4 терминальных блоков (запасная часть)	6ES7 292-1BF30-0XA0		

Программируемые контроллеры S7-1200

Коммуникационные модули

Коммутатор Industrial Ethernet CSM 1277

Обзор



- Неуправляемый 4-канальный коммутатор Ethernet для построения линейных, древовидных и звездообразных сетевых структур.

- Скорость обмена данными 10/ 100 Мбит/с.
- Подключение к S7-1200 до трех дополнительных узлов PROFINET/ Industrial Ethernet.
- Корпус формата модулей S7-1200.
- Рентабельное решение для построения небольших локальных сетей.
- Четыре гнезда RJ45 промышленного исполнения.
- Встроенная светодиодная индикация.
- Автоматическая кроссировка подключаемых кабелей.
- Полная сетевая "прозрачность". Включение в работу без выполнения предварительных настроек.

Особенности

- Снижение затрат на монтаж и экономия монтажных объемов по сравнению с использованием внешних сетевых компонентов.
- Получение дополнительных интерфейсов Ethernet программируемого контроллера S7-1200 для подключения дополнительных сетевых узлов.

- Рентабельное решение для построения небольших локальных сетей Ethernet.
- Работа с естественным охлаждением, снижение затрат на обслуживание.
- Замена модуля без повторного конфигурирования сети.

Назначение

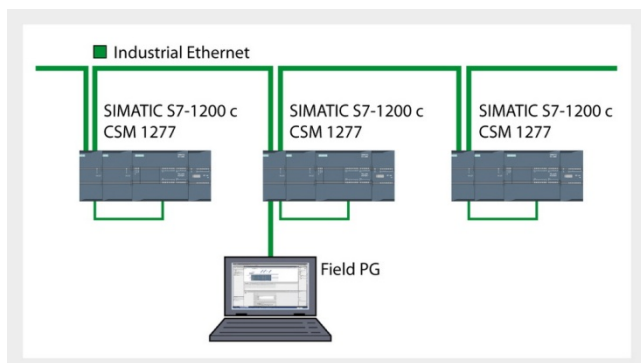

Модуль CSM 1277 выпускается в компактном пластиковом корпусе шириной 45 мм и характеризуется следующими показателями:

- 4 гнезда RJ45 для подключения к Industrial Ethernet.
- Съёмный 3-полюсный терминальный блок с контактами под винт для подключения цепи питания =24 В.

Модуль CSM 1277 выполняет функции коммутатора Ethernet, предназначенного для использования в составе программируемого контроллера S7-1200. С его помощью можно получить три дополнительных интерфейса Ethernet для организации обмена данными между S7-1200 и программатором, приборами и системами человеко-машинного интерфейса, другими системами автоматизации.

Конструкция

- Светодиоды индикации состояний коммуникационных портов.
- Установки на стандартную профильную шину DIN вместе с другими модулями контроллера S7-1200.

Замечание

Модуль CSM 1277 не имеет интерфейса подключения к внутренней шине S7-1200, поэтому он должен монтироваться в крайней левой или крайней правой позиции по отношению к модулям контроллера.

Функции

- Увеличение количества портов Industrial Ethernet программируемого контроллера S7-1200.
- Формирование небольших локальных сетей Industrial Ethernet с подключением к контроллеру до трех дополнительных сетевых узлов.
- Автоматическая настройка на скорость обмена данными в сети, автоматическая кроссировка подключаемых кабелей.
- Индикация состояний каждого из 4 коммуникационных портов.

- о наличии напряжения питания,
- о состоянии коммуникационных портов,
- о выполнении операций обмена данными.

Конфигурирование

Модуль CSM 1277 является неуправляемым коммутатором и не требует выполнения операций настройки своих параметров.

Диагностика

Встроенные светодиоды модуля CSM 1277 позволяют получать информацию:

Программируемые контроллеры S7-1200

Коммуникационные модули

Коммутатор Industrial Ethernet CSM 1277

Технические данные

Коммутатор Industrial Ethernet	6GK7 277-1AA10-0AA0 SIMATIC CSM 1277	Коммутатор Industrial Ethernet	6GK7 277-1AA10-0AA0 SIMATIC CSM 1277
Скорость обмена данными Интерфейсы:	10/ 100 Мбит/с	Формат корпуса Степень защиты Монтаж	SIMATIC S7-1200 IP20 На стандартную профильную шину DIN или на вертикальную плоскую поверхность
<ul style="list-style-type: none"> подключения к Industrial Ethernet подключения цепи питания =24 В 	4 x RJ45 Съемный 3-полюсный терминальный блок с контактами под винт	Габариты (Ш x В x Г) в мм Масса, приблизительно	45x 100x 75 150 г
Напряжение питания:	=24 В	Коммутатор Industrial Ethernet	6AG1 277-1AA10-4AA0 SIPLUS CSM 1277
<ul style="list-style-type: none"> номинальное значение допустимый диапазон отклонений 	=19.2 ... 28.8 В	Заказной номер базового модуля Технические данные	6GK7 277-1AA10-0AA0 Соответствуют техническим данным базового модуля за исключением допустимых условий эксплуатации
Потребляемый ток	70 мА	Диапазон рабочих температур Прочие условия	0... +60 °С См. секцию "Общие технические данные" во введении к данной главе каталога
Потери мощности:	1.1 Вт		
<ul style="list-style-type: none"> типовое значение при =24 В максимальное значение 	1.6 Вт		
Диапазон температур:			
<ul style="list-style-type: none"> рабочий: - горизонтальная установка - вертикальная установка 	0 ... +60 °С 0 ... +50 °С -40 ... +70 °С		
<ul style="list-style-type: none"> хранения и транспортировки 	95 % при +25 °С, без появления конденсата		
Относительная влажность, не более			

Данные для заказа

Описание	Заказной номер	Описание	Заказной номер
SIMATIC NET, CSM 1277 4-канальный неуправляемый коммутатор Industrial Ethernet для стандартных промышленных условий эксплуатации, диапазон рабочих температур от 0 до +60 °С. Для подключения к S7-1200 до трех дополнительных сетевых узлов; 4x RJ45, 10/100 Мбит/с; внешнее питание =24 В; встроенные диагностические светодиоды	6GK7 277-1AA10-0AA0	IE TP кабель RJ45/RJ45 IE TP кабель 4x 2 с двумя установленными штекерами RJ45, длина	6XV1 870-3QE50 6XV1 870-3QH10 6XV1 870-3QH20 6XV1 870-3QH60 6XV1 870-3QN10
SIPLUS NET, CSM 1277 4-канальный неуправляемый коммутатор Industrial Ethernet для тяжелых промышленных условий эксплуатации, диапазон рабочих температур от 0 до +60 °С. Для подключения к S7-1200 до трех дополнительных сетевых узлов; 4x RJ45, 10/100 Мбит/с; внешнее питание =24 В; встроенные диагностические светодиоды	6AG1 277-1AA10-4AA0	Штекер SIMATIC NET, IE FC RJ45 для стандартных промышленных условий эксплуатации, диапазон рабочих температур от -20 до +70 °С; для подключения модулей с встроенным интерфейсом RJ45 к PROFINET/ Industrial Ethernet; 10/100 Мбит/с; для установки на IE FC TP кабель 2x2; подключение кабеля методом прокалывания изоляции жил; металлический корпус	6GK1 901-1BB10-2AA0 6GK1 901-1BB10-2AB0 6GK1 901-1BB10-2AE0
Стандартный IE TP FC GP кабель (тип А) промышленная витая для Industrial Ethernet, 2x2 жилы, поддержка технологии Fast Connect, универсальное назначение, PROFINET-совместимый, одобрение UL, поставка по метражу отрезками длиной от 20 до 1000 м	6XV1 840-2AH10	<ul style="list-style-type: none"> осевой (180 °) отвод кабеля: <ul style="list-style-type: none"> - 1 штука - 10 штук - 50 штук отвод кабеля под углом 145 °: <ul style="list-style-type: none"> - 1 штука - 10 штук - 50 штук 	6GK1 901-1BB30-0AA0 6GK1 901-1BB30-0AB0 6GK1 901-1BB30-0AE0
Трейлинговый IE TP FC кабель (тип С) промышленная витая для Industrial Ethernet, 2x2 жилы, поддержка технологии Fast Connect, для работы в условиях приложения тяговых усилий, PROFINET-совместимый, без одобрения UL, поставка по метражу отрезками длиной от 20 до 1000 м	6XV1 840-3AH10	Штекер SIPLUS NET, IE FC RJ45 для тяжелых промышленных условий эксплуатации, диапазон рабочих температур от -40 до +70 °С; для подключения модулей с встроенным интерфейсом RJ45 к PROFINET/ Industrial Ethernet; 10/100 Мбит/с; для установки на IE FC TP кабель 2x2; подключение кабеля методом прокалывания изоляции жил; металлический корпус; осевой (180 °) отвод кабеля	6AG1 901-1BB10-7AA0
Розетка IE FC RJ45 для подключения к Industrial Ethernet станций с интерфейсом RJ45; интерфейс подключения IE TP FC кабеля 2x2 методом прокалывания изоляции жил; гнездо RJ45 для подключения TP корда	6GK1 901-1FC00-0AA0	Коллекция руководств SIMATIC NET коммуникационные системы, протоколы, продукты. На DVD диске, немецкий и английский языки	6GK1 975-1AA00-3AA0
Инструмент IE FC для разделки IE TP FC кабелей для быстрого удаления изоляции и внешнего экрана с кабелей Industrial Ethernet FC	6GK1 901-1GA00		

Программируемые контроллеры S7-1200

Коммуникационные модули

Коммуникационный модуль RF120C

Обзор

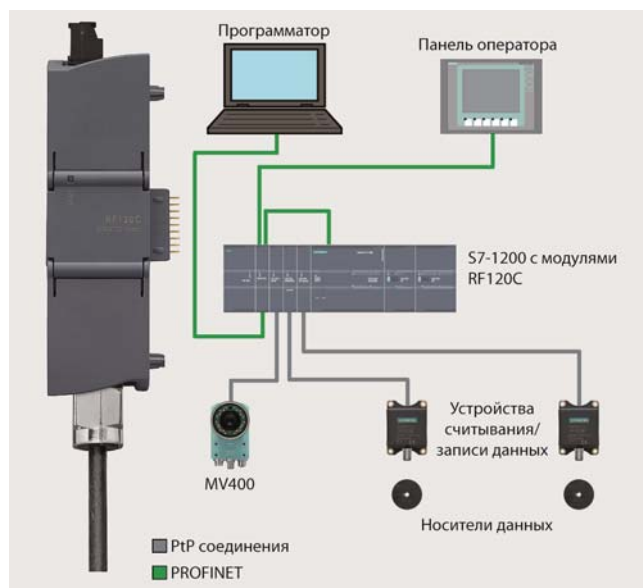

Коммуникационный модуль RF120C для построения систем идентификации на базе программируемых контроллеров S7-1200.

- Непосредственное подключение:
 - всех типов считывателей данных систем идентификации RF200, RF300, RF600, MOBY D/U;
 - систем считывания кодов MV400 с интерфейсом RS 422.
- Обмен данными с внешними приборами через PtP соединение на основе последовательного интерфейса RS 422 со скоростью обмена данными до 115.2 Кбит/с.
- Подключение к центральному процессору через внутреннюю коммуникационную шину S7-1200.
- До трех модулей RF120C на один программируемый контроллер S7-1200.
- Наличие библиотеки функциональных блоков для управления обменом данными с центральными процессорами S7-1200 и S7-1500.
- Конфигурирование с помощью инструментальных средств STEP 7 (TIA Portal) от V12 + HSP.

Особенности

- Исключительная компактность систем идентификации на базе S7-1200.
- Интуитивная настройка параметров модуля RF120C и считывателей инструментальными средствами конфигурирования приборов SIMATIC.
- Новая библиотека функциональных блоков для упрощения программирования и выполнения пуско-наладочных работ.
- Использование этой же библиотеки для коммуникационных модулей ASM 456 и RF180C с интерфейсами подклю-

чения к сетям PROFIBUS и PROFINET. Гибкий выбор возможных вариантов подключения систем идентификации без изменения программы управления.

- Быстрое подключение считывателя данных через соединитель D типа модуля RF120C.
- Высокая скорость обмена данными со считывателем, быстрая подготовка данных для приложения.
- Поддержка функций обновления встроенного программного обеспечения с использованием TIA Portal.

Назначение

Программируемый контроллер S7-1200 с одним или несколькими модулями RF120C может использоваться для гибкого решения задач идентификации. Они находят применение:

- В машиностроении, системах автоматизации, в конвейерных системах.

- На вспомогательных сборочных линиях в автомобильной промышленности.
- На упаковочных линиях и т.д.

Конструкция

Модуль RF120C обладает всеми характерными чертами программируемого контроллера S7-1200:

- Прочный компактный пластиковый корпус.
- Простое подключение к контроллеру и наличие диагностических светодиодов за защитной дверцей.
- Установка на стандартную профильную шину.

Модуль RF120C устанавливается слева от центрального процессора S7-1200 или предшествующего коммуникационного модуля. Прибор считывания/ записи данных подключается

через 9-полюсное гнездо соединителя D-типа интерфейса RS 422, расположенное в нижней части корпуса. Дополнительно к модулю должна быть подключена внешняя цепь питания =24 В.

Питание на прибор записи/ считывания данных подается через интерфейс RS 422 модуля RF120C. Цепь питания защищена электронным предохранителем. Максимальный ток питания прибора записи/ считывания не должен превышать 1 А.

Функции

Библиотека специальных функциональных блоков для TIA Portal позволяет программировать контроллер S7-1200 с модулями RF120C, а также программируемые контроллеры S7-1200/ S7-1500, к которым системы идентификации (например, ASM 456 и RF180C) подключаются через промышленные сети PROFINET или PROFIBUS.

Сообщения об ошибках и рабочих состояниях модуля выводятся на его диагностические светодиоды. Это существенно упрощает выполнение пуско-наладочных работ и операций обслуживания систем идентификации.

Программируемые контроллеры S7-1200

Коммуникационные модули

Коммуникационный модуль RF120C

Подключение прибора записи/ считывания к модулю RF120C выполняется с помощью готовых соединительных кабелей 6GT2 091-4Lxxx различных длин. Для увеличения расстояний между модулем RF120C и прибором записи/ считывания могут использоваться кабели расширения 6GT2 891-4Fxxx.

Обмен данными между модулем RF120C и прибором записи/ считывания выполняется в асинхронном режиме. Это позволяет передавать большие объемы данных без перегрузки канала связи.

Технические данные

Модуль	6GT2 002-0LA00 RF120C	Модуль	6GT2 002-0LA00 RF120C
Интерфейсы		- импульсный ток включения, не более	1 А, до 20 мс
Интерфейс подключения систем идентификации:		Условия эксплуатации, транспортировки и хранения	
<ul style="list-style-type: none"> тип интерфейса тип соединителя 	1x RS 422 9-полюсное гнездо соединителя D-типа	Диапазон температур:	
<ul style="list-style-type: none"> скорость обмена данными, не более 	115.2 Кбит/с	<ul style="list-style-type: none"> во время работы: <ul style="list-style-type: none"> горизонтальная установка вертикальная установка во время хранения и транспортировки 	0 ... 55 °C 0 ... 45 °C -40 ... 70 °C
<ul style="list-style-type: none"> количество подключаемых считывателей 	1	Степень защиты	IP20
<ul style="list-style-type: none"> типы подключаемых считывателей 	SIMATIC RF200/ RF300/ RF600, MOBY D/U, SIMATIC MV400	Допустимые ускорения:	
<ul style="list-style-type: none"> длина блока, не более: <ul style="list-style-type: none"> при циклическом обмене данными при асинхронном обмене данными длина кабеля, не более 	1 слово 240 байт	<ul style="list-style-type: none"> при ударных воздействиях при вибрационных воздействиях 	300 м/с ² 100 м/с ²
Интерфейс подключения к внутренней шине S7-1200	1000 м, зависит от типа считывателя	Конструкция	
Интерфейс подключения внешней цепи питания	Есть	Габариты (Шх Вх Г) в мм	30x 100x 75
Электрические параметры	Терминальный блок с контактами под винт	Масса	0.15 кг
Напряжение питания:		Функции	
<ul style="list-style-type: none"> через внутреннюю шину S7-1200 от внешнего блока питания: <ul style="list-style-type: none"> номинальное значение допустимые диапазоны отклонений 	=5 В =24 В =20 ... 30 В	<ul style="list-style-type: none"> Светодиоды индикации: <ul style="list-style-type: none"> наличия напряжения питания наличия считывателя процессов обмена данными со считывателем наличия ошибок в работе модуля Программное обеспечение конфигурирования 	DC 24V, зеленый PRE, зеленый Rx, желтый
Потребляемый ток:		Адресация считывателя	ERROR, красный
<ul style="list-style-type: none"> от внутренней шины S7-1200: <ul style="list-style-type: none"> типовое значение максимальное значение от внешнего блока питания: <ul style="list-style-type: none"> типовое значение максимальное значение 	110 mA 250 mA 30 mA, без подключенного считывателя 1 А, с подключенным считывателем	Коммуникационный протокол	STEP 7 (TIA Portal) от V12 с библиотекой блоков для управления обменом данными с центральным процессором S7-1200 или S7-1500 Прямой доступ по адресу S7 функции связи
		Стандарты, одобрения, сертификаты	
		Марка CE	Есть
		Сертификат FCC	Есть
		Сертификат cULus	Есть, файл E85972
		Сертификат KCC	Есть
		Сертификат C-Tick	Есть
		Сертификат FM	Есть
		Сертификат Ex	II 3G Ex nAA IIC T4 Gc

Данные для заказа

Описание	Заказной номер	Описание	Заказной номер
SIMATIC RF120C модуль для построения систем идентификации на базе программируемых контроллеров S7-1200	6GT2 002-0LA00	<ul style="list-style-type: none"> угловой отвод кабеля со стороны прибора записи/ считывания данных, <ul style="list-style-type: none"> длина 2 м длина 5 м 	6GT2 891-4JH20 6GT2 891-4JH50
Соединительный кабель RF120C для подключения приборов считывания/ записи данных RF200/ RF300/ RF600/ MV400 к модулю RF120C:		Соединительный кабель MOBY D для подключения приборов считывания/ записи данных MOBY D к модулю RF120C, использование только в сочетании с соединительным кабелем RF120C, длина 2 м	6GT2 691-4FH20
<ul style="list-style-type: none"> длина 2 м длина 5 м длина 10 м 	6GT2 091-4LH20 6GT2 091-4LH50 6GT2 091-4LN10	Соединительный кабель MOBY U для подключения приборов считывания/ записи данных MOBY U к модулю RF120C, использование только в сочетании с соединительным кабелем RF120C,	
Кабель расширения для увеличения длины линии связи с прибором записи/ считывания любого типа:		<ul style="list-style-type: none"> длина 2 м длина 5 м 	6GT2 091-4FH20 6GT2 091-4FH50
<ul style="list-style-type: none"> с осевым отводом кабеля: <ul style="list-style-type: none"> длина 2 м длина 5 м длина 10 м длина 20 м длина 50 м 	6GT2 891-4FH20 6GT2 891-4FH50 6GT2 891-4FN10 6GT2 891-4FN20 6GT2 891-4FN50		

Программируемые контроллеры S7-1200

Коммуникационные модули

Коммуникационный модуль CM CANopen

Обзор



Коммуникационный модуль CM CANopen фирмы HMS для подключения программируемых контроллеров S7-1200 к сети CANopen в режиме ведущего или ведомого устройства.

- Установка до трех модулей CM CANopen в один контроллер S7-1200.
- Встроенный интерфейс подключения к внутренней коммуникационной шине контроллера.
- Встроенный порт USB для загрузки параметров конфигурации.
- Подключение к сети через встроенный 9-полюсный соединитель D-типа.
- Альтернативная поддержка протоколов CANopen или CAN 2.0A.
- Конфигурирование модуля в среде STEP 7 (TIA Portal) от V12 SP1 + HSP.

- Конфигурирование сети CANopen с помощью программного обеспечения CANopen Configuration Studio, включенного в комплект поставки модуля.
- Наличие готовых функциональных блоков для управления обменом данными между коммуникационным модулем и центральным процессором в программе STEP 7 (TIA Portal).
- Сохранение параметров настройки в памяти центрального процессора. Замена модуля без повторного конфигурирования системы связи.
- Диагностические светодиоды индикации состояний модуля, сети и каналов ввода-вывода.
- В режиме поддержки протокола CANopen:
 - Поддержка функций ведущего или ведомого сетевого устройства.
 - Обслуживание до 16 ведомых устройств CANopen одним ведущим устройством.
 - Передача 256 байт входных и 256 байт выходных данных для каждого модуля.
 - Соответствует профилям соединения CANopen CiA 301 ревизии 4.2 и CiA 302 ревизии 4.1.
- В режиме поддержки протокола CAN 2.0A:
 - Поддержка прозрачной передачи данных для реализации нестандартных протоколов обмена данными.

Функции

Функции CANopen:

- Соответствие требованиям CANopen (CANopen спецификации CiA301 ревизии 4.2).
- Обмен функциональными данными в реальном времени (PDO), реализована модель Push and Pull.
- 64 объекта PDO на приём и 64 объекта PDO на передачу.
- Обмен эксплуатационными данными по запросу (SDO) с использованием клиента.
- Настройка модуля через SDO.
- Поддержка тактовой синхронизации (Heartbeat Protocol) с использованием механизма издатель/подписчик
- Настраиваемая скорость обмена данными в диапазоне от 20 кбит/с до 1 Мбит/с.
- Событийная, циклическая или асинхронная передача PDO сообщений.

Ведущее устройство CANopen:

- Ведущее устройство CANopen в соответствии с требованиями спецификации CiA302, части 1 ... 5.
- Обмен эксплуатационными данными SDO по запросу через сервер.
- Автоматический запуск и управление работой сети на основе протокола NMT (Network Management Telegrams).

- Поддержка протокола обнаружения ошибок в работе сети (Node guarding) как в режиме приема, так и в режиме передачи данных (издатель/подписчик).
- Синхронизация данных в режиме издателя или подписчика.

Ведомое устройство CANopen:

- Поддержка протокола управления сетью NMT (Network Management Telegrams) в режиме последнего ведомого устройства на линии.
- Поддержка протокола обнаружения ошибок в работе сети (Node guarding) в режиме приема данных.
- Синхронизация данных в режиме подписчика.

Прозрачный обмен данными по протоколу CAN 2.0A:

- Поддержка любых протоколов на основе CAN со стороны ведомых устройств.
- Прозрачный прием/ передача фреймов сообщений CAN в программируемом контроллере.
- Прием и передача фреймов сообщений CAN в TIA Portal.
- Поддержка стандарта CAN 2.0A без одновременной поддержки протокола CANopen.
- Настраиваемая скорость обмена данными в диапазоне от 20 кбит/с до 1 Мбит/с.

Проектирование

Для конфигурирования и программирования коммуникационного модуля CM CANopen и систем связи на базе CANopen необходимо следующее программное обеспечение:

- Для конфигурирования и программирования модуля CM CANopen: программное обеспечение STEP 7 (TIA Portal) от V12 SP1, дополненное пакетом поддержки аппаратуры (HSP) и библиотекой стандартных функциональных блоков обмена данными с центральным процессором S7-1200, загружаемых с официального сайта производителя.

- Для конфигурирования сети CANopen: программное обеспечение CANopen Configuration Studio, включенное в комплект поставки модуля.

Загрузка конфигурации в модуль CM CANopen выполняется через интерфейс USB. USB кабель включен в комплект поставки модуля.

Официальный сайт фирмы HMS: www.hms-networks.com

Программируемые контроллеры S7-1200

Коммуникационные модули

Коммуникационный модуль CM CANopen

Важные замечания

Модуль CM CANopen является продуктом компании HMS. Заказ модуля должен выполняться непосредственно в компании HMS. Техническая поддержка по модулю CM CANopen осуществляется компанией HMS.

SIEMENS не несет никакой ответственности и не дает никаких гарантий на продукты других производителей, за условия поставки этих продуктов, а также за содержимое их сайтов в интернете.

Данные для заказа

Описание	Заказной номер	Описание	Заказной номер
Модуль CM CANopen для подключения контроллера S7-1200 к сети CANopen в режиме ведущего или ведомого сетевого устройства. В комплекте с компакт-диском с программным обеспечением CANopen Configuration Studio, 9-полюсным соединителем D-типа для подключения к сети и USB кабелем для загрузки параметров конфигурации	021620-B	Программное обеспечение CANopen Configuration Studio компакт-диск с программным обеспечением и USB кабель для загрузки параметров конфигурации	022450-B

Программируемые контроллеры S7-1200

Технологические модули

Общие сведения

Обзор



Технологические модули программируемого контроллера S7-1200 предназначены для решения специфических задач автоматического управления. С их помощью программируемый контроллер S7-1200 может быть использован для решения задач:

- построения систем взвешивания и измерения усилий;
- построения систем вибродиагностики;
- построения систем ввода-вывода на основе сети IO-Link.

SIWAREX W231



Модуль взвешивания статических грузов и измерения усилий

SIWAREX W241



Модуль взвешивания материалов на движущихся ленточных конвейерах

SIWAREX W251



Модуль управления дозированием и наполнением

SM 1278 IO-Link Master



4-канальный модуль ведущего устройства IO-Link

SIPLUS CMS1200 SM 1281



Модуль измерения вибраций

Программируемые контроллеры S7-1200

Технологические модули

Модуль SM 1278 IO-Link Master

Обзор

- Модуль последовательной связи для подключения до 4 приборов в соответствии с техническими условиями IO Link V1.0 и V1.1.
- Настройка параметров с помощью инструментария Port Configuration Tool (PCT) от V3.0 и выше.
- Поддерживаемые скорости обмена данными:
 - COM1 (4.8 Кбит/с);
 - COM2 (38.4 Кбит/с);
 - COM3 (230.4 Кбит/с).
- Ограничения:
 - Длина кабеля не более 20 м.
 - Не более 32 байт на ввод и вывод на один порт.
 - Не более 32 байт на ввод и вывод на модуль.
- Замена модуля без использования программатора и PCT с автоматическим восстановлением параметров настройки приборов (только для приборов V1.1).
- Поддержка идентификационных данных I&M.



- Обновление встроенного программного обеспечения.
- Использование в контроллерах S7-1200 с CPU от V4.0.

Назначение

- Коммуникационный модуль SM 1278 IO-Link Master позволяет выполнять обмен данными максимум с 4 приборами IO Link, подключаемыми с помощью 3-жильных кабелей.
- Широкий набор настраиваемых параметров позволяет выполнять гибкую адаптацию контроллера к требованиям коммуникационных задач.
- Совместимость IO-Link со стандартными датчиками IEC 61131 типа 1. Возможность подключения стандартных датчиков к ведущему устройству IO-Link.

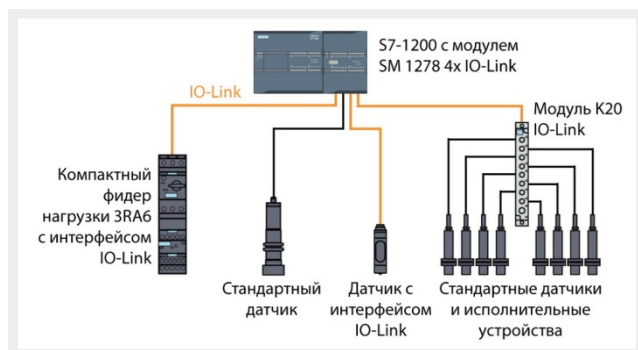

Конструкция

- Компактный пластиковый корпус формата модулей S7-1200.
- Установка в линейку расширения S7-1200 сигнальными модулями (не поддерживается в S7-1200 с CPU 1211C).
- Светодиодные индикаторы:
 - DIAG: индикатор оперативных состояний модуля (зеленый/красный).

- C1..C4: индикаторы состояний портов (зеленые) 1 ... 4.
- Q1..Q4: индикаторы состояний каналов (зеленые) для портов 1 ... 4.
- F1..F4: индикаторы наличия ошибок в работе портов (красные) 1 ... 4.
- PWR: индикатор наличия напряжения питания (зеленый).

Функции

- Поддержка функций идентификации и обслуживания I&M.
- Обновление встроенного программного обеспечения.
- Режимы работы:
 - SIO – режим ввода-вывода стандартных дискретных сигналов;

- IO-Link – режим обслуживания датчиков и исполнительных устройств IO-Link.
- Настройка параметров IO-Link с помощью PCT (Port Configuration Tool) от V3.2 и выше и STEP 7 от V13 и выше.

Модуль SM 1278 исполнения SIMATIC

Модуль	6ES7 278-4BD32-0XB0 SIMATIC SM 1278 IO-Link Master	Модуль	6ES7 278-4BD32-0XB0 SIMATIC SM 1278 IO-Link Master
Цель питания		• защита от неправильной полярности напряжения	Есть
Напряжение питания:		Потребляемый ток	65 мА, без нагрузки
• номинальное значение	=24 В	Потери мощности, типовое значение	1.0 Вт
• допустимый диапазон отклонений	=19.2 ... 28.8 В; =20.5 ... 28.8 В при использовании IO-Link	Питание датчиков	
		Количество выходов	4
		Номинальный ток выхода	200 мА

Программируемые контроллеры S7-1200

Технологические модули

Модуль SM 1278 IO-Link Master

Модуль	6ES7 278-4BD32-0XB0 SIMATIC SM 1278 IO-Link Master	Модуль	6ES7 278-4BD32-0XB0 SIMATIC SM 1278 IO-Link Master
Длина кабеля			
Длина обычного 3-проводного кабеля, не более	20 м		Есть Есть
Аппаратная конфигурация			
Количество модулей SM 1278 на контроллер, не более	8, зависит от типа CPU		Мерцающий красный светодиод DIAG
IO-Link			Один зеленый светодиод Qn на канал в стандартном режиме работы и один зеленый светодиод Sn на канал в режиме IO-Link
Количество портов:	4		Один красный светодиод Fn на канал
• одновременно находящихся в активном состоянии	4		Зеленый/ красный светодиод DIAG
Поддержка протокола:			
• IO-Link V1.0	Есть		
• IO-Link V1.1	Есть		
Режимы работы:			
• IO-Link	Есть		
• ввод дискретных сигналов	Есть		
• вывод дискретных сигналов	Есть, до 100 мА		
Подключение приборов IO-Link через порт A	Есть		
Скорость обмена данными	4.8 Кбит/с (COM1); 38.4 Кбит/с (COM2); 230.4 Кбит/с (COM3)		
Время цикла, не менее	2 мс, зависит от объема данных пользователя		
Объем данных, не более:			
• ввода на порт	32 байт		
• ввода на модуль	32 байт		
• вывода на порт	32 байт		
• вывода на модуль	32 байт		
Объем памяти для параметров настройки	2 Кбайт		
Состояния, прерывания, диагностика			
Диагностические прерывания	Есть, для портов в режиме IO-Link		
Мониторинг:			
• напряжения питания	Есть		
		Гальваническое разделение цепей	
		Гальваническое разделение:	
		• между отдельными каналами	Нет
		• между каналами и внутренней шиной	Есть
		Допустимая разность потенциалов между различными цепями	=75 В/ ~60 В
		Испытательное напряжение изоляции	=707 В
		Условия эксплуатации, транспортировки и хранения	
		Диапазон температур:	
		• рабочий:	
		- горизонтальная установка	-20 ... +60°C
		- вертикальная установка	-20 ... +50°C
		• хранения и транспортировки	-40 ... +70°C
		Прочие условия	См. секцию "Общие технические данные" во введении к данной главе каталога
		Габариты и масса	
		Габариты (Шx Вx Г) в мм	15x 73x 58
		Масса, приблизительно	30 г

Модули SM 1278 исполнения SIPLUS

Модуль	6AG1 278-4BD32-2XB0 SIPLUS SM 1278	6AG1 278-4BD32-4XB0 SIPLUS SM 1278
Заказной номер базового модуля	6ES7 278-4BD32-0XB0	6ES7 278-4BD32-0XB0
Технические данные	Соответствуют техническим данным базового модуля за исключением допустимых условий эксплуатации	Соответствуют техническим данным базового модуля за исключением допустимых условий эксплуатации
Диапазон рабочих температур	-25 ... +70 °C	-20 ... +60 °C
Прочие условия	См. секцию "Общие технические данные" во введении к данной главе каталога	См. секцию "Общие технические данные" во введении к данной главе каталога
Замечания		

Схема подключения внешних цепей

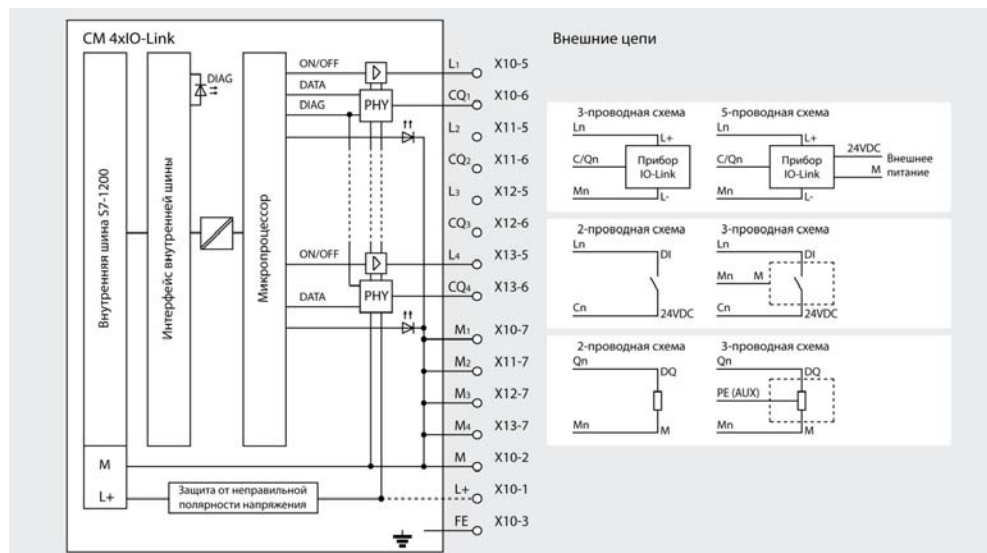

Данные для заказа

Описание	Заказной номер	Описание	Заказной номер
Модуль SIMATIC SM 1278 IO-Link Master 4-канальный модуль ведущего устройства IO-Link V1.1; диагностика каналов; для стандартных промышленных условий эксплуатации, диапазон рабочих температур от -20 до +60 °C	6ES7 278-4BD32-0XB0	Модуль SIPLUS SM 1278 IO-Link Master 4-канальный модуль ведущего устройства IO-Link V1.1; диагностика каналов; для стандартных промышленных условий эксплуатации, диапазон рабочих температур <ul style="list-style-type: none"> • от -20 до +60 °C • от -25 до +70 °C 	6AG1 278-4BD32-2XB0 6AG1 278-4BD32-4XB0

Программируемые контроллеры S7-1200

Технологические модули

Модуль мониторинга состояний SIPLUS CMS1200 SM 1281

Обзор



Модуль SIPLUS CMS1200 SM 1281 позволяет выполнять мониторинг состояний компонентов, в наибольшей степени подверженных износу. Например, двигателей, подшипников, различных узлов машин и механизмов. Он ориентирован на использование в программируемых контроллерах S7-1200 с

CPU от V4.1 и выше в режиме автономной системы мониторинга.

- Настройка функций модуля SM 1281 в среде TIA Portal.
- Наличие встроенного web сервера.
- Четыре входных канала для подключения датчиков виброускорения.
- Один дискретный вход для измерения скорости.
- Наличие интерфейса Ethernet с встроенным 2-канальным коммутатором.
- Высокая скорость измерений.
- Непрерывная обработка данных по всем четырем каналам.
- Выполнение вибрационного анализа и вычислений непосредственно в модуле SM 1281.
- Передача результатов анализа через внутреннюю шину в центральный процессор для их дальнейшей обработки в программе пользователя.
- Непосредственная установка в линейку сигнальных модулей S7-1200.

Особенности

- Простая интеграция систем мониторинга состояний механических компонентов в программируемые контроллеры S7-1200.
- Настройка параметров модуля в среде TIA Portal.
- Автономная обработка задач мониторинга состояний.
- Раннее выявление механических повреждений.
- Предиктивное обслуживание вместо непредвиденных простоев из-за поломок оборудования.
- Отсутствие необходимости в использовании дополнительного программного обеспечения для работы системы.
- Простое архивирование данных.
- Выполнение частотно-селективного анализа данных через встроенный web сервер.
- Возможность непосредственного подключения панели оператора/ компьютера через встроенный интерфейс Ethernet.

Назначение

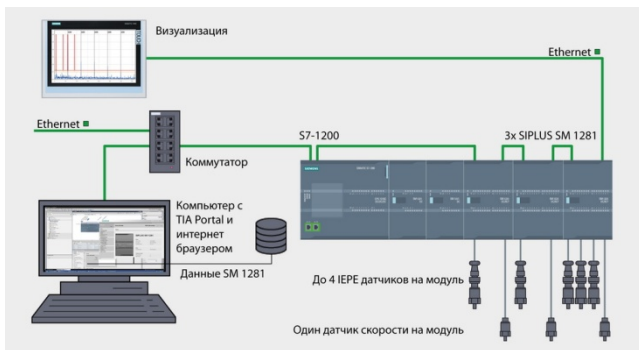

Модуль SIPLUS CMS1200 SM 1281 позволяет использовать контроллер S7-1200 для построения систем мониторинга состояний производственных машин и установок, своевременно выявлять опасные изменения в их состоянии, предпринимать превентивные меры по исключению поломок и аварий. Он может быть использован для мониторинга состояний:

- Двигателей.
- Генераторов.
- Насосов.
- Вентиляторов.
- Центрифуг.
- Компрессоров и т.д.

Конструкция

Модуль SIPLUS CMS1200 SM 1281 выпускается в компактном пластиковом корпусе формата модулей S7-1200 шириной 70 мм. Он может монтироваться на стандартную 35 мм профильную рейку DIN с фиксации защелками или на плоскую поверхность с креплением винтами. Модуль устанавливается справа от центрального процессора в линейке сигнальных модулей и подключается к внутренней шине контроллера с помощью встроенного выдвижного соединителя. В зависимости от типа используемого CPU в один контроллер S7-1200 может устанавливаться до семи модулей SM 1281.

Модуль оснащен:

- Двумя гнездами RJ45 для подключения к сети через интерфейс Ethernet с встроенным 2-канальным коммутатором.
- Терминальными блоками с контактами под винт для подключения цепи питания, IEPЕ датчиков вибрации и датчика скорости.
- Светодиодами индикации состояний модуля, коммуникационных портов и каналов измерения вибрации.
- Встроенной памятью для регистрации данных.
- Кольцевым буфером для анализа графиков.

Программируемые контроллеры S7-1200

Технологические модули

Модуль мониторинга состояний SIPLUS CMS1200 SM 1281

Функции

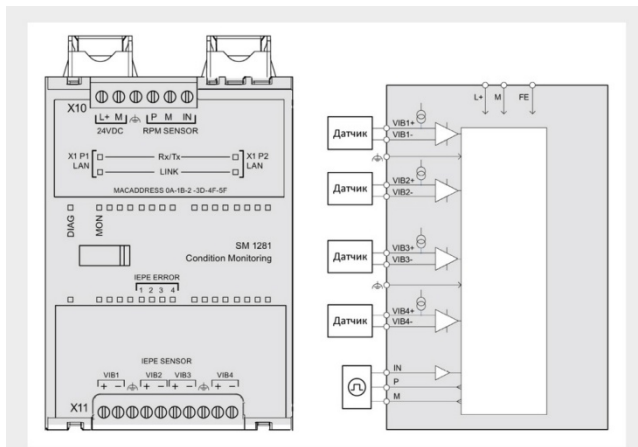

Модуль SIPLUS CMS1200 SM 1281 выполняет автономное обслуживание задач непрерывного мониторинга состояний промышленного оборудования. Модуль позволяет:

- Производить измерение действующих значений скорости и ускорения вибрации механических компонентов с помощью пьезоэлектрических датчиков IPEPE.
- Выполнять анализ:
 - спектра виброскорости,
 - спектра виброускорения;
 - спектра огибающей.
- Выполнять мониторинг достижения предупредительных и аварийных значений. Формировать сообщения о достижении этих предельных значений.
- Использовать web сервер:
 - для настройки параметров специальной аналитики,
 - для детальной диагностики модуля.

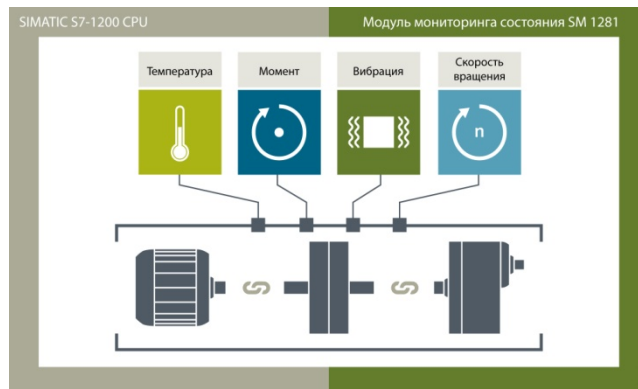

- Использовать встроенную память для сохранения:
 - параметров (скорость, виброскорость, виброускорение), необходимых для построения графиков;
 - копий графиков;
 - необработанных (“сырых”) данных.
- Использовать циклический буфер для анализа графиков.
- Использовать библиотеку функциональных блоков модуля SM 1281:
 - для настройки параметров модуля;
 - для вывода информации о состоянии;
 - для изменения режимов работы модуля;
 - для формирования запросов на получение “слепков” данных, необработанных данных, а также информации о регистрации данных;
 - для автоматического резервного копирования действующих наборов параметров.

Дополнительные компоненты



IPEPE датчик виброускорения с соединительным кабелем

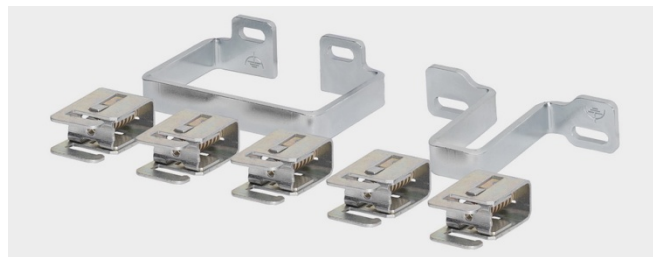

Комплект элементов заземления экранов соединительных кабелей

Технические данные

Модуль	6AT8 007-1AA10-0AA0 SIPLUS CMS1200 SM 1281	Модуль	6AT8 007-1AA10-0AA0 SIPLUS CMS1200 SM 1281
Общие технические данные		Конструкция	
Программное обеспечение конфигурирования	STEP 7 Basic/ Professional (TIA Portal) от V13 SP1 и выше	Степень защиты по DIN 60529/ IEC 60529	IP 20
Количество модулей SM 1281 на один контроллер S7-1200, не более	7, зависит от типа используемого центрального процессора	Материал корпуса	Поликарбонат PC GF10 FR
Маркировка по DIN EN 81346-2	P	Габариты (Ш x В x Г) в мм	70x 112x 75
Цепь питания		Масса	260 г
Напряжение питания:	=24 В	Условия эксплуатации, транспортировки и хранения	
• номинальное значение	=20.4 ... 28.8 В	Диапазон температур:	
• допустимый диапазон отклонений	6 Вт	• во время работы	-20 ... +55 °С
Потери мощности		• во время хранения и транспортировки	-25 ... +85 °С

Программируемые контроллеры S7-1200

Технологические модули

Модуль мониторинга состояний SIPLUS CMS1200 SM 1281

Модуль	6AT8 007-1AA10-0AA0 SIPLUS CMS1200 SM 1281	Модуль	6AT8 007-1AA10-0AA0 SIPLUS CMS1200 SM 1281
Атмосферное давление во время хранения и транспортировки	660 ... 1080 гПа	<ul style="list-style-type: none"> изменения ускорения огibaющей 	2 Гц ... 10 кГц 0.5 Гц ... 1 кГц
Встроенные каналы ввода-вывода		Измерение скорости	
Количество каналов:	4	Варианты измерения скорости	Есть (SpeedSource = 1), с передачей значения через внутреннюю шину контроллера
<ul style="list-style-type: none"> подключения IEPЕ датчиков вибрации подключения импульсного датчика скорости 	1x 24 VDC	<ul style="list-style-type: none"> через S7-1200 	Есть (SpeedSource = 2)
Мониторинг каналов подключения датчиков	Есть	<ul style="list-style-type: none"> через дискретный вход модуля SM 1281 	
Индикация		Измерение скорости через дискретный вход модуля SM 1281:	0 ... 16000 импульсов в минуту 1 ... 100
Диагностические светодиоды индикации:		<ul style="list-style-type: none"> диапазон измерения скоростей количество импульсов на один оборот минимальная длительность импульса для датчиков: <ul style="list-style-type: none"> с положительной полярностью импульсов с отрицательной полярностью импульсов мониторинг цепи подключения датчика: <ul style="list-style-type: none"> обрыв кабеля короткое замыкание в кабеле неправильная настройка датчика неисправность датчика 	50 мкс 600 мкс
<ul style="list-style-type: none"> результатов диагностики состояний входных каналов запроса на обслуживание 	Нет Есть Есть		Есть Есть Есть
Коммуникации			Есть
Передача данных	Экспорт необработанных данных в виде WAV файла для дальнейшего анализа (например, с использованием программного обеспечения SIPLUS CMS X-Tools), загружаемых с помощью интернет браузера	Регистрация данных	1 Гбайт
Интерфейс Ethernet:	Есть	Общая емкость памяти	aRMS, vRMS, скорость
<ul style="list-style-type: none"> встроенный коммутатор 	Есть, 2-канальный	Регистрируемые параметры:	Максимальные, минимальные, средние
Встроенный web сервер/ HTTP	Есть	<ul style="list-style-type: none"> региструемые значения 	В кольцевом буфере
Интернет браузеры	Mozilla Firefox ESR31 и выше или Internet Explorer от V10 и выше	<ul style="list-style-type: none"> сохранение данных 	
Режим мониторинга		Периодичность/ разрешение регистрации данных	Последний день/ 1 минута. Последняя неделя/ 10 минут. Последний месяц/ 30 минут. Последние 6 месяцев/ 3 часа. Последние 10 лет/ 24 часа.
Частотный диапазон измерения:	0.05 ... 10000 Гц		
<ul style="list-style-type: none"> вибрации действующих значений: <ul style="list-style-type: none"> СКЗ виброускорения (aRMS) СКЗ виброскорости (vRMS) низкочастотного мониторинга 	Настраивается: 2 Гц ... 10 кГц для 120 ... 600 1/мин; 10 Гц ... 10 кГц для 600 ... 16000 1/мин Настраивается: 2 Гц ... 1 кГц для 120 ... 600 1/мин; 10 Гц ... 1 кГц для 600 ... 16000 1/мин 0.05 ... 100 Гц, не зависит от скорости вращения Для 120 ... 16000 1/мин 2 Гц ... 1 кГц		
Спектры:			
<ul style="list-style-type: none"> изменения скорости 			

Данные для заказа

Описание	Заказной номер	Описание	Заказной номер
SIPLUS CMS1200 SM 1281 модуль мониторинга состояний механических компонентов на базе S7-1200	6AT8 007-1AA10-0AA0	Штекер SIMATIC NET, IE FC RJ45 для стандартных промышленных условий эксплуатации, диапазон рабочих температур от -20 до +70 °С; для подключения модулей с встроенным интерфейсом RJ45 к PROFINET/ Industrial Ethernet; 10/100 Мбит/с; для установки на IE FC TP кабель 2x2; подключение кабеля методом прокалывания изоляции жил; металлический корпус; осевой (180 °) отвод кабеля:	
Комплект элементов заземления для модуля SM 1281: две заземляющие скобы и пять терминалов заземления для заземления экранов соединительных кабелей	6AT8 007-1AA20-0AA0	<ul style="list-style-type: none"> 1 штука 10 штук 50 штук 	6GK1 901-1BB10-2AA0 6GK1 901-1BB10-2AB0 6GK1 901-1BB10-2AE0
Соединительный кабель SIPLUS CMS2000 для подключения датчиков вибрации к модулю SM 1281:		Стандартный IE TP FC GP кабель (тип А) промышленная витая для Industrial Ethernet, 2x2 жилы, поддержка технологии Fast Connect, универсальное назначение, PROFINET-совместимый, одобрение UL, поставка по метражу отрезками длиной от 20 до 1000 м	6XV1 840-2AH10
<ul style="list-style-type: none"> длина 3 м длина 10 м 	6AT8 002-4AC03 6AT8 002-4AC10		
IEPE датчик виброускорения пьезоэлектрический датчик вибрации для системы SIPLUS CMS1200/ CMS2000	6AT8 002-4AB00		

Обзор

SIWAREX WP231 является универсальным модулем для решения относительно простых задач взвешивания и измерения усилий. Он может использоваться в составе программируемого контроллера S7-1200 или в качестве автономного прибора.



Особенности

- Однородная технология проектирования и обмена данными с центральным процессором S7-1200.
- Проектирование в среде TIA Portal.
- Возможность использования в качестве автономного прибора.
- Возможность непосредственного подключения панели оператора через встроенный интерфейс Ethernet.
- Возможность непосредственного подключения удаленного дисплея через интерфейс RS 485.
- Четыре дискретных входа и выхода, один аналоговый выход.
- Точное измерение веса и усилий с разбиением текущих диапазонов на 1000000 ступеней и погрешностью 0.05 %.
- Простая настройка параметров с помощью программного обеспечения SIWATOOL 7 через интерфейс Ethernet.
- Автоматическая тарировка без использования эталонных грузов.
- Замена модуля без повторной настройки параметров.
- Возможность использования в Ex зоне 2.
- Поддержка функций обновления встроенного программного обеспечения.

Назначение

Модуль SIWAREX WP231 позволяет получать оптимальные решения для автоматизации процессов взвешивания, измерения усилий, дозирования и т.д. Он способен работать с весовыми ячейками, датчиками усилий, датчиками вращающего момента и другими датчиками, оснащенными чувствительными элементами в виде тензодатчиков.

Типовыми областями применения модулей SIWAREX WP231 являются:

- Весовые машины.

- Контроль уровня в силосах и бункерах.
- Измерение крановых нагрузок и нагрузок в натяжении кабелей.
- Измерение нагрузок в грузовых лифтах и на прокатных станах.
- Простые повторяющиеся процессы взвешивания.
- Измерение веса или усилий в Ex зонах 2.
- Измерение усилий, автоматизация дозаторов, весоизмерительных платформ, крановых весов и т.д.

Конструкция

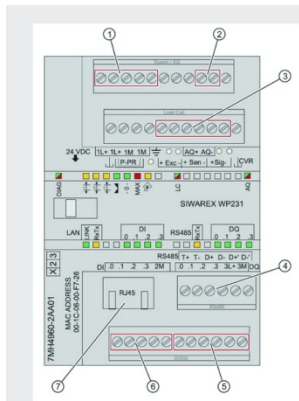

1. Контакты подключения цепи питания =24 В:
1L+ - питание +24 В; M - земля
2. Контакты подключения цепи аналогового выхода
AQ+ и AQ-
3. Контакты подключения весовой ячейки:
Exc+ и Exc- питание весовой ячейки
Sen+ и Sen- кабель датчика весовой ячейки
Sig+ и Sig- измерительный кабель весовой ячейки
4. Контакты подключения цепей интерфейса RS 485:
T+ + терминального устройства
T- - терминального устройства
D+ кабель данных +
D- кабель данных -
При размещении модуля в конце линии терминальное устройство должно быть подключено

5. Контакты подключения цепей дискретных выходов:
DQ0 ... DQ3 дискретные выходы
3L+ +24 В для питания нагрузки
3M земля цепи питания нагрузки
6. Контакты подключения цепей дискретных входов:
DIO ... DI3 дискретные входы
2M земля цепи питания датчиков
7. Гнездо RJ45 интерфейса Ethernet

SIWAREX WP231 выпускается в компактном пластиковом корпусе формата модулей S7-1200 шириной 70 мм. Он может монтироваться на стандартную 35 мм профильную рейку DIN с фиксацией защелками или на плоскую поверхность с креплением винтами. Модуль устанавливается справа от центрального процессора в линейке сигнальных модулей и под-

ключается к внутренней шине контроллера с помощью встроенного выдвижного соединителя.

Блок питания, датчики, внешние цепи дискретных входов и выходов, аналогового выхода и интерфейса RS 485 подключаются через съемные терминальные блоки с контактами под винт. Интерфейс Ethernet оснащен гнездом RJ45.

Программируемые контроллеры S7-1200

Технологические модули

Модуль взвешивания статических грузов SIWAREX WP231

Функции

Основной задачей модуля SIWAREX WP231 является измерение формируемых датчиками напряжений и преобразование этих напряжений в значение веса. Для расчета веса используется до 3 точек интерполяции. При необходимости сигналы могут быть подвергнуты цифровой фильтрации.

Модули SIWAREX WP231 поставляются с заводскими настройками. Тарировка шкалы может выполняться теоретическими способами без применения реальных весов и эталонных грузов. Замена модулей выполняется без повторной тарировки шкалы.

Наряду с измерением веса/ усилий модуль SIWAREX WP231 способен выполнять мониторинг выхода этого параметра за границы двух настраиваемых предельных значений (например, минимального и максимального веса).

При выходе измеряемого параметра за установленные пределы модуль SIWAREX WP231 быстро информирует об этом события центральный процессор контроллера.

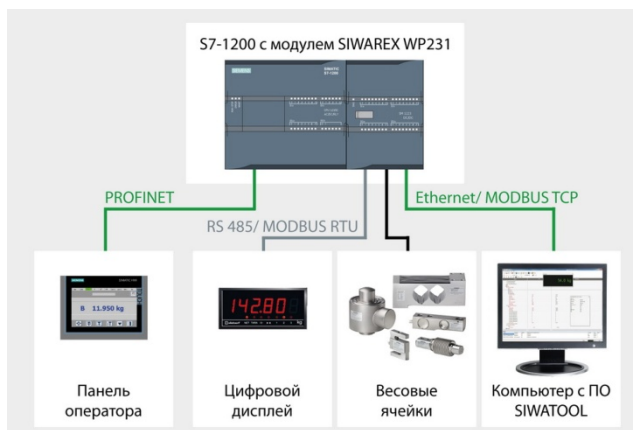

Результаты измерений, состояния модуля, команды и сообщения передаются через периферийные области памяти контроллера. Взаимодействие центрального процессора с одним или несколькими модулями SIWAREX WP231 описывается программой на языке SCL. Такое сочетание позволяет создавать свободно программируемые модульные системы взвешивания с несколькими весоизмерительными шкалами на базе одного контроллера S7-1200.

Для интеграции модулей SIWAREX WP231 в программы STEP 7 и разработки собственных приложений можно использовать экранные формы и примеры готовых программ, включенных в комплект поставки руководства по быстрому запуску модуля.

На основе этих примеров модули SIWAREX WP231 легко интегрируются в системы управления на основе контроллеров S7-1200 и панелей операторов.

Программное обеспечение

Программное обеспечение SIWATOOL V7 позволяет выполнять ввод в эксплуатацию и обслуживание модулей SIWAREX WP231 из среды Windows без наличия специальных знаний в области систем автоматизации SIMATIC. Для настройки всех параметров, их сохранения и подготовки технической документации используется набор готовых диалоговых окон. Диагностические возможности пакета SIWATOOL V7 позволяют производить быстрый поиск неисправностей в модулях SIWAREX WP231 в интерактивном режиме.

Инструментальные средства пакета SIWATOOL V7 позволяют выполнять:

- настройку и корректировку шкалы измерений;
- тестирование свойств весов;
- запись и анализ параметров процессов взвешивания.

Дополнительно SIWATOOL V7 находит применение для просмотра и анализа содержимого буфера диагностических сообщений, сохранения этой информации, а также параметров настройки весоизмерительных модулей.

Для оптимизации процессов взвешивания может использоваться режим трассировки с регистрацией целого ряда параметров. Эти данные могут быть представлены в графическом виде с помощью SIWATOOL V7 или MS Excel.

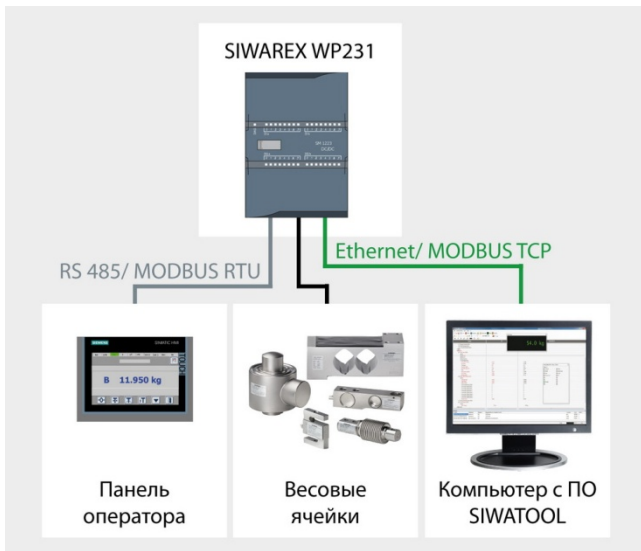

Однородные варианты обмена данными между всеми системными компонентами позволяют выполнять быструю и рентабельную интеграцию разрабатываемых систем в промышленные процессы, обеспечивают возможность выполнения всесторонней диагностики системы.

Модуль может достаточно гибко интегрироваться в системы управления. Он оснащен внутренней шиной контроллера S7-1200 и может подключаться к центральному процессору по аналогии с сигнальными модулями. Наличие встроенных интерфейсов RS 485 и Ethernet позволяет выполнять обмен данными с другими приборами и системами по протоколам MODBUS RTU и/или MODBUS TCP. Дополнительно через интерфейс RS 485 к модулю SIWAREX WP231 может быть подключен удаленный дисплей.

Для настройки параметров к интерфейсу Ethernet модуля SIWAREX WP231 подключается компьютер с программным обеспечением SIWATOOL. Дополнительно параметры настройки могут быть заданы с панели оператора.

Программируемые контроллеры S7-1200

Технологические модули

Модуль взвешивания статических грузов SIWAREX WP231

Технические данные

Модуль	7MH4 960-2AA01 SIWAREX WP231	Модуль	7MH4 960-2AA01 SIWAREX WP231
Цепи питания			
Внешнее напряжение питания:		Сопrotивление нагрузки, не более	600 Ом
• номинальное значение	=24 В	Температурный коэффициент во всем выходном диапазоне, не более	±25 ppm/K
• допустимые отклонения:		Температурный коэффициент нулевой точки, типовое значение	±0.3 мкА/К
- в статических режимах	=19.2 ... 28.8 В	Нелинейность, не более	0.05 %
- в динамических режимах	=18.5 ... 30.2 В	Фильтрация измеренных значений	Низкочастотная
Допустимые перенапряжения в цепи питания	=35 В в течение 500 мс с временем восстановления 50 с	Испытательное напряжение изоляции	~500 В
Потребляемый ток:		Длина кабеля, не более	100 м, экранированная витая пара
• от блока питания =24 В, не более	500 мА	Дискретные выходы	
• от внутренней шины контроллера, типовое значение	3 мА	Количество выходов	4
Потери мощности, типовое значение	4.5 Вт	Напряжение питания	=19.2 ... 28.8 В
Интерфейс подключения весовых ячеек		Максимальный ток выхода при активной нагрузке	0.5 А
Относительная точность измерения по DIN 1319-1 для полной шкалы при +20°C ± 10К, не более	0.05 %	Максимальный ток всех выходов	2.0 А
Точность измерений по OIML R76:		Частота переключения выхода при активной нагрузке, не более	100 Гц
• класс	III или IV	Время переключения, типовое значение:	
• разрешение (d = e)	3000d	• во включенное состояние	25 мкс
• процент ошибки ri	0.4	• в отключенное состояние	150 мкс
• приращение напряжения	0.5 мВ/е	Сопrotивление выхода во включенном состоянии, не более	0.25 Ом
Точность измерений в момент поставки, типовое значение	0.1 %	Защита от коротких замыканий	Есть
Частота измерений	100 Гц	Испытательное напряжение изоляции	~500 В
Разрешение для входного сигнала	±4000000	Длина кабеля, не более	
Диапазон измерений	±4 мВ/В	• экранированного	500 м
Диапазон изменений синфазных сигналов	0 ... 5 В	• обычного	150 м
Напряжение питания весовых ячеек	=4.85 В ± 2 %	Дискретные входы	
Мониторинг напряжения питания весовых ячеек	≤0.3 В	Количество входов	4
Защита от коротких замыканий и перенапряжений	Есть	Входное напряжение:	
Схемы подключения весовых ячеек	6-проводные	• номинальное значение	=24 В
Минимальное входное сопротивление:		• максимальное значение	=30 В
• без Ex интерфейса SIWAREX IS	40 Ом	• допустимое перенапряжение	=35 В в течение 0.5 с
• с Ex интерфейсом SIWAREX IS	50 Ом	• сигнала высокого уровня, не менее	=15 В при токе 2.5 мА
Минимальное выходное сопротивление весовых ячеек	4100 Ом	• сигнала низкого уровня, не более	=5 В при токе 1.0 мА
Температурный коэффициент во всем измерительном диапазоне, не более	±5 ppm/K	Потребляемый ток	4 мА при =24 В
Температурный коэффициент нулевой точки, не более	±5 мВ/К	Частота выборки	10 мс
Нелинейность, не более	0.002 %	Время фильтрации входных сигналов	0.2, 0.4, 0.8, 1.6, 3.2, 6.4 или 12.8 мс
Фильтрация измеренных значений	Низкочастотная	Испытательное напряжение изоляции	~500 В
Испытательное напряжение изоляции	~500 В	Часы реального времени	
Подавление помех на частотах 50/ 60 Гц, не менее	80 дБ	Отклонение времени при 25 °С	±60 с/ месяц
Входное сопротивление, типовое значение:		Запас хода при перебоих в питании:	
• сигнальный кабель	5 МОм	• типовое значение	10 дней при 25 °С
• кабель датчика	5 МОм	• минимальное значение	6 дней при 40 °С
Аналоговый выход		Встроенный интерфейс RS 485	
Относительная точность формирования выходных сигналов по DIN 1319-1 для полной шкалы при +20°C ± 10К, не более		Стандарт	EIA-485
• диапазон 0 ... 20 мА	0.5 %	Скорость обмена данными, не более	115.2 Кбит/с
• диапазон 4 ... 20 мА	0.3 %	Биты данных	7 или 8
Время обновления данных, не более	100 мс	Контроль	Четности/ нечетности/ нет
Разрешение	14 бит	Стоповые биты	1 или 2
Диапазоны изменения выходных сигналов	0 ... 20 мА/ 4 ... 20 мА	Терминальные резисторы (могут быть активированы)	390 Ом/ 220 Ом/ 390 Ом
Максимальный выходной ток	24 мА	Испытательное напряжение изоляции	~500 В
Сигнализация об ошибке	22 мА, если функция активирована	Поддерживаемые протоколы	ASCII для подключения дисплея Siebert или MODBUS RTU
		Длина кабеля, не более	1000 м при скорости до 115.2 Кбит/с (например, 2-жильный экранированный кабель 6XV1 830-0EH10)
		Встроенный интерфейс Ethernet	
		Стандарт	IEEE 802.3
		Скорость обмена данными	10/100 Мбит/с
		Испытательное напряжение изоляции	~1500 В
		Транспортный протокол	TCP/IP, MODBUS TCP

Программируемые контроллеры S7-1200

Технологические модули

Модуль взвешивания статических грузов SIWAREX WP231

Модуль	7MH4 960-2AA01 SIWAREX WP231	Модуль	7MH4 960-2AA01 SIWAREX WP231
Автоматическое согласование Автоматическое определение типа подключенного кабеля Длина кабеля, не более:	Есть Есть	<ul style="list-style-type: none"> воздействие коротких импульсов на кабели данных и сигнальные кабели по EN 61000-4-4, NAMUR NE21 и EN 61326 электростатический разряд по EN 61000-4-2, NAMUR NE21 и EN 61326 	2 кВ 5/ 50 нс/ 5 кГц
<ul style="list-style-type: none"> UTP кабель категории 5е (обычный) SF/UTP кабель категории 5е (экранированный) 	50 м 100 м	<ul style="list-style-type: none"> электростатический разряд по EN 45501 и OIML R 76 электростатический разряд через воздушный промежуток по EN 61000-4-2, NAMUR NE21 и EN 61326 электростатический разряд через воздушный промежуток по EN 45501 и OIML R 76 	6 кВ прямой/ косвенный До 10 разрядов положительной/ отрицательной полярности Повторение с периодом не менее 1 с 2, 4, 6 кВ прямой/ косвенный До 10 разрядов положительной/ отрицательной полярности Повторение с периодом не менее 10 с 8 кВ
Конструкция		Устойчивость к воздействию наносекундных импульсов большой энергии: <ul style="list-style-type: none"> на кабели питания 	2, 4, 6, 8 кВ До 10 разрядов положительной/ отрицательной полярности Повторение с периодом не менее 10 с По EN 61000-4-5, IEC 61131-2, NAMUR NE21 и EN 61326 1 кВ для симметричных импульсов 2 кВ для ассиметричных импульсов 1.2/ 50 мкс (8/ 20 мкс) Внутреннее сопротивление генератора 2 Ом 1 кВ для симметричных импульсов 2 кВ для ассиметричных импульсов 1.2/ 50 мкс (8/ 20 мкс) Длина кабеля более 30 м По IEC 61000-4-3, NAMUR NE21, OIML R 76, EN 45501*3 80 ... 2000 МГц: 12 В/м 80 % амплитудная модуляция с частотой 1 кГц Для диапазонов 87 ... 108 МГц, 174 ... 230 МГц и 470 ... 790 МГц: 3 В/м 900 МГц ± 5 МГц 1.89 ГГц ± 10 МГц 10 В/м Длительность 1 минута 50 % импульсная модуляция с частотой 200 кГц По IEC 61000-4-6, NAMUR NE21, OIML R 76, EN 61326 10 кГц ... 80 МГц: 10 В 80 % амплитудная модуляция с частотой 1 кГц
Степень защиты по DIN 60529/ IEC 60529	IP 20	Устойчивость к воздействию радиочастотного электромагнитного поля: <ul style="list-style-type: none"> амплитудная модуляция 	
Габариты (Ш x В x Г) в мм	70x 100x 75	<ul style="list-style-type: none"> на кабели данных и сигнальные кабели 	
Масса	300 г		
Условия эксплуатации, транспортировки и хранения			
Вибрационные воздействия во время работы	IEC 61131-2, IEC 60068-2-6 тест Fc 5 ... 8.4 Гц с амплитудой 3.5 мм 8.4 ... 150 Гц с ускорением 9.8 м/с ² 1 октава в минуту 150 м/с ² в течение 11 мс, 3 удара во встречных направлениях по каждой оси		
Ударные воздействия во время работы	IEC 60068-2-6 тест Fc 5 ... 8.4 Гц с амплитудой 3.5 мм 8.4 ... 500 Гц с ускорением 9.8 м/с ² 10 циклов по каждой оси 1 октава в минуту 250 м/с ² в течение 6 мс, 1000 ударов во встречных направлениях по каждой оси		
Вибрационные воздействия во время транспортировки	IEC 60068-2-6 тест Fc 5 ... 8.4 Гц с амплитудой 3.5 мм 8.4 ... 500 Гц с ускорением 9.8 м/с ² 10 циклов по каждой оси 1 октава в минуту		
Ударные воздействия во время транспортировки	250 м/с ² в течение 6 мс, 1000 ударов во встречных направлениях по каждой оси		
Диапазон рабочих температур: <ul style="list-style-type: none"> горизонтальная установка вертикальная установка в режиме калибровки Диапазон температур хранения и транспортировки	-10 ... +60 °C -10 ... +40 °C -10 ... +40 °C -40 ... +70 °C		
Относительная влажность	5 ... 95 %, без появления конденсата		
Концентрация агрессивных примесей, не более	SO ₂ : 0.5 мг/м ³ ; H ₂ S: 0.1 мг/м ³ , относительная влажность до 60 %, без появления конденсата		
Атмосферное давление: <ul style="list-style-type: none"> во время работы во время хранения и транспортировки 	По IEC 60068-2-13 1080 ... 795 гПа (-1000 ... 2000 м над уровнем моря) 1080 ... 660 гПа (-1000 ... 3500 м над уровнем моря)		
Электромагнитная совместимость			
Излучение радиопомех по EN 61000-6-4 и IEC/CISPR 16-2-3: 2008	Класс А для промышленных сред 30 ... 230 МГц, 40 дБ (мкВ/м) Q 230 ... 1000 МГц, 47 дБ (мкВ/м) Q		
Излучение радиопомех кабелем питания ≈24 В по EN 61000-6-4, IEC/CISPR 16-2-1: 2010 и EN 55016-2-1: 2009	Класс А для промышленных сред 0.15 ... 0.5 МГц, 79 дБ (мкВ/м) Q 0.15 ... 0.5 МГц, 66 дБ (мкВ/м) M 0.5 ... 30 МГц, 73 дБ (мкВ/м) Q 0.5 ... 30 МГц, 60 дБ (мкВ/м) M 0.15 ... 0.5 МГц: 53 ... 43 дБ (мкА) Q 40 ... 30 дБ (мкА) M 0.5 ... 30 МГц: 43 ... 30 дБ (мкА) M		
Излучение радиопомех кабелем Ethernet по EN 61000-6-4	По EN 61000-6-2 (промышленная среда) 1 кВ, 1 минута		
Стойкость к воздействию помех: <ul style="list-style-type: none"> воздействие коротких импульсов на кабели питания по EN 45501 и OIML R 76 			
Сертификаты и одобрения			
CE	Есть		
cULus	В подготовке		
FM	В подготовке		
Ex	В подготовке		

Программируемые контроллеры S7-1200

Технологические модули

Модуль взвешивания статических грузов SIWAREX WP231

Данные для заказа

Описание	Заказной номер	Описание	Заказной номер
SIWAREX WP231 модуль для построения систем взвешивания и измерения усилий на базе S7-1200	7MH4 960-2AA01	SIWAREX IS Ex Ex-интерфейс для подключения весовых ячеек Ex-зоны 1 к модулю SIWAREX U/ M/ CS/ FTA/ FTC/ MS/ CF/ WP231/ WP241/ WP251/ WP321, расположенному в Ex-зоне 2 или безопасной зоне. Без одобрений UL и FM, с одобрением ATEX. Может использоваться в Европейском Союзе. Ток короткого замыкания в цепи постоянного тока <ul style="list-style-type: none"> • не более 199 мА • не более 137 мА 	7MH4 710-5BA 7MH4 710-5CA
Руководство по модулю SIWARWX WP231 на английском и немецком языке. Загружается из Интернета: http://www.siemens.com/weighing-technology		SIWAREX EB расширительная коробка для увеличения длины соединительного кабеля весовой ячейки	7MH4 710-2AA
SIWAREX WP231 "Ready for Use" полный пакет программ для использования модуля SIWAREX WP231 в S7-1200, а также для непосредственного подключения панели оператора. Загружается из Интернета: http://www.siemens.com/weighing-technology		Оptionальные кабели для подключения модулей SIWAREX U/ M/ CS/ FTA/ FTC/ MS/ CF/ WP231/ WP241/ WP251/ WP321 к соединительной коробке JB, коробке расширения EB или Ex-интерфейсу (Ex-I), а также соединения двух коробок JB, внешний диаметр 10.8 мм, диапазон рабочих температур от -40 до +80°C <ul style="list-style-type: none"> • Li2Y 1 x 2 x 0.75ST + 2 x (2 x 0.34ST) – CY: оранжевая оболочка, использование в стационарных условиях • Li2Y 1 x 2 x 0.75 ST + 2 x (2 x 0.34 ST) – CY: голубая полихлорвиниловая оболочка 	7MH4 702-8AG 7MH4 702-8AF
Пакет проектирования компакт-диск с программным обеспечением использования модуля SIWAREX WP231 в среде TIA Portal: <ul style="list-style-type: none"> • Программное обеспечение SIWAREX WP231 "Ready for Use" • Программное обеспечение SIWATOOL V7.0 • Руководство в формате .pdf (без русского языка) 	7MH4 960-2AK01	Терминал заземления для подключения экранов соединительных кабелей весовых ячеек к заземленной профильной шине	6ES5 728-8MA11
Внешний цифровой дисплей Рекомендуемый тип: S102. Подключение к модулю SIWAREX WP231 через интерфейс RS 485. Производитель: Siebert Industrieelektronik GmbH P.O. Box 1180 D-66565 Eppelborn, Germany Тел.: +49 6806/980-0 Факс: +49 6806/980-999 Интернет: www.siebert.de			
SIWAREX JB соединительная коробка для параллельного подключения до 4 весовых ячеек по 4- или 6-проводным схемам и установки соединений между несколькими соединительными коробками, степень защиты IP66 <ul style="list-style-type: none"> • алюминиевый корпус • стальной корпус • стальной корпус, сертификат ATEX 	7MH4 710-1BA 7MH4 710-1EA 7MH4 710-1EA01		

Программируемые контроллеры S7-1200

Технологические модули

Модуль взвешивания материалов на движущихся ленточных конвейерах SIWAREX WP241

Обзор



SIWAREX WP241 – это универсальный модуль для решения задач взвешивания материалов на движущихся ленточных конвейерах. Он может использоваться в составе программируемого контроллера S7-1200 или в качестве автономного прибора.

Особенности

- Пластиковый корпус формата модулей S7-1200 с интерфейсом подключения к внутренней шине контроллера.
- Проектирование в среде TIA Portal.
- Возможность использования в качестве автономного прибора, не требующего управления со стороны центрального процессора.
- Непосредственное подключение панели оператора через встроенный интерфейс Ethernet с поддержкой протокола MODBUS TCP.
- Высокоточное измерение веса с разбиением текущих диапазонов на ± 4000000 ступеней.
- Наличие встроенных каналов ввода-вывода дискретных сигналов, а также аналогового канала вывода аналоговых сигналов.
- Простая настройка параметров с помощью программного обеспечения SIWATOOL 7 через интерфейс Ethernet без

наличия специальных знаний в области программируемых контроллеров SIMATIC.

- Одобрение для MID калибровки по OIML R50 (в подготовке).
- Замена модуля без повторной калибровки измерительных шкал.
- Возможность использования в Ex зоне 2.
- Различные варианты калибровки: с использованием эталонных грузов, тестовых цепочек, партии материалов, автоматически.
- Учет угла наклона ленты конвейера.
- Шесть сумматоров.
- Имитация скорости движения и нагрузки конвейера для целей тестирования.
- Широкий спектр поддерживаемых диагностических функций.
- Журнал регистрации.

Назначение

Модуль SIWAREX WP241 отличается высокой точностью измерений, простотой использования и гибкими возможностями интеграции в системы автоматизации. Он находит применение для измерения веса материалов на движущемся конвейере, измерения скорости потока материалов, нагрузки

на ленту конвейера, скорости перемещения ленты конвейера, а также в системах дозирования материалов. Дополнительно модуль оснащен шестью сумматорами, позволяющими выполнять подсчет количества транспортируемых материалов.

Конструкция

1. Контакты подключения цепи питания =24 В:
1L+ - питание +24 В; M - земля
2. Контакты подключения цепи аналогового выхода
AQ+ и AQ-
3. Контакты подключения весовой ячейки:
Exc+ и Exc- питание весовой ячейки
Sen+ и Sen- кабель датчика весовой ячейки
Sig+ и Sig- измерительный кабель весовой ячейки
4. Контакты подключения цепей интерфейса RS 485:
T+ + терминального устройства
T- - терминального устройства
D+ кабель данных +
D- кабель данных -
При размещении модуля в конце линии терминальное устройство должно быть подключено

5. Контакты подключения цепей дискретных выходов:
DQ0 ... DQ3 дискретные выходы
3L+ +24 В для питания нагрузки
3M земля цепи питания нагрузки
6. Контакты подключения цепей дискретных входов:
DI0 ... DI3 дискретные входы
2M земля цепи питания датчиков
7. Гнездо RJ45 интерфейса Ethernet

SIWAREX WP241 выпускается в компактном пластиковом корпусе формата модулей S7-1200 шириной 70 мм. Он может монтироваться на стандартную 35 мм профильную рейку DIN с фиксацией защелками или на плоскую поверхность с креплением винтами.

Модуль устанавливается справа от центрального процессора в линейке сигнальных модулей и подключается к внутренней шине контроллера с помощью встроенного выдвинутого соединителя.

Программируемые контроллеры S7-1200

Технологические модули

Модуль взвешивания материалов на движущихся ленточных конвейерах SIWAREX WP241

Блок питания, датчики, внешние цепи дискретных входов и выходов, аналогового выхода и интерфейса RS 485 подклю-

чаются через съемные терминальные блоки с контактами под винт. Интерфейс Ethernet оснащен гнездом RJ45.

Функции

Основными задачами модуля SIWAREX WP241 являются измерение скорости движения конвейера, измерение и преобразование выходного напряжения датчика в значение веса, а также прецизионное вычисление количества транспортируемого материала или скорости потока материала.

Количество транспортируемого материала регистрируется шестью сумматорами. Один сумматор определяет общее количество транспортируемого материала за все время работы. Он может быть сброшен только переводом на заводские настройки. Второй сумматор используется для коммерческого учета количества транспортируемого материала и требует выполнения официальных калибровок (в подготовке). Четыре остальных сумматора находятся в свободном доступе и могут быть использованы для вычисления количества транспортируемого материала за день, за неделю и т.д.

Для настройки параметров модуля может быть использовано четыре варианта калибровки:

- **Автоматическая калибровка**
Параметры настройки вычисляются автоматически на основе введенных параметров весовой ячейки. Необходим расчет только параметров нулевой точки.
- **Калибровка с помощью эталонных или тестовых грузов**
На конвейер устанавливаются эталонные грузы. Конвейер запускается. Во время движения конвейера вычисляются все необходимые значения калибровки. Необходим расчет только параметров нулевой точки.
- **Калибровка с помощью тестовых цепочек**
На измерительных точках конвейера размещаются грузы известной массы. Конвейер запускается. Во время движения конвейера вычисляются все необходимые значения калибровки. Необходим расчет только параметров нулевой точки.
- **Калибровка с использованием тестового материала**
Выполняется путем транспортировки определенного количества материала, который взвешивается либо до, либо после транспортировки. В процессе транспортировки модуль автоматически вычисляет необходимые параметры калибровки.

Если функция автоматической установки в ноль активирована, то модуль выполняет процедуру установки в ноль, когда лента конвейера достигает области установки в ноль.

Модуль SIWAREX WP241 обеспечивает поддержку широкого спектра диагностических функций. Диагностические сообщения могут выводиться через различные интерфейсы. В режиме имитации информация о скорости перемещения конвейера и массе перемещаемого материала могут быть заданы пользователем. Это позволяет выполнять тестирование множества функций без реального запуска конвейера. При этом может имитироваться работа каналов ввода-вывода дискретных сигналов, а также аналогового выхода. Для быстрого поиска неисправностей и отладки работы системы могут использоваться функции трассировки. Результаты трассировки сохраняются в памяти модуля и могут экспортироваться в Excel для детального анализа.

Мониторинг сигналов и состояний

Модуль SIWAREX WP241 выполняет мониторинг нагрузки на конвейер, количества транспортируемого материала и скорости движения ленты конвейера и сигнализирует о выходе

параметров за допустимые пределы. Граничные значения параметров настраиваются.

Единые и однородные варианты обмена данными между всеми системными компонентами, позволяют выполнять быструю, надежную и экономичную интеграцию и диагностику промышленных процессов.

Интеграция в среду предприятия

Модуль SIWAREX WP241 может устанавливаться в программируемые контроллеры S7-1200 или использоваться в режиме автономного прибора.

Модуль оснащен встроенным интерфейсом RS 485 с поддержкой протокола MODBUS RTU и интерфейсом Ethernet с поддержкой протокола MODBUS TCP/IP. Через эти интерфейсы к модулю может быть подключена панель оператора или выполняться обмен данными с различными системами автоматизации. Дополнительно интерфейс Ethernet может использоваться для программирования модуля с компьютера, оснащенного программным обеспечением SIWATOOL.

При использовании в составе программируемого контроллера S7-1200 для программирования модуля WP241 могут быть использованы все доступные для этого контроллера языки программирования TIA Portal. В таком варианте открывается возможность построения модульных систем взвешивания.

В дополнение к пакету конфигурирования для модуля WP241 доступно распространяемое на бесплатной основе программное обеспечение "Ready for use" (готовое к использованию). Оно содержит примеры интеграции модуля в программное обеспечение STEP 7, составляет основу для разработки собственного прикладного программного обеспечения, управления обмена данными с центральными процессорами SIMATIC и панелями операторов, подключаемыми непосредственно к модулю WP241.

Программное обеспечение

Программное обеспечение SIWATOOL V7 позволяет выполнять ввод в эксплуатацию и обслуживание модулей SIWAREX WP241 из среды Windows без наличия специальных знаний в области систем автоматизации SIMATIC. Для настройки всех параметров, их сохранения и подготовки технической документации используется набор готовых диалоговых окон. Диагностические возможности пакета SIWATOOL V7 позволяют производить быстрый поиск неисправностей в модулях SIWAREX WP241 в интерактивном режиме.

Инструментальные средства пакета SIWATOOL V7 позволяют выполнять:

- настройку параметров и калибровку модуля;
- тестирование и имитацию работы системы взвешивания;
- трассировку с регистрацией параметров, их анализом и экспортом данных в другие приложения;
- создание резервных копий файлов для быстрой замены модуля без повторной калибровки.

Дополнительно SIWATOOL V7 находит применение для просмотра и анализа содержимого буфера диагностических сообщений, сохранения этой информации, а также параметров настройки весоизмерительных модулей.

Программируемые контроллеры S7-1200

Технологические модули

Модуль взвешивания материалов на движущихся ленточных конвейерах SIWAREX WP241

Для оптимизации процессов взвешивания может использоваться режим трассировки с регистрацией целого ряда параметров. Эти данные могут быть представлены в графическом виде с помощью SIWATOOL V7 или MS Excel.

Обновление встроенного программного обеспечения
Модуль WP 241 обеспечивает поддержку функций обновления встроенного программного обеспечения.

Технические данные

Модуль	7MH4 960-4AA01 SIWAREX WP241	Модуль	7MH4 960-4AA01 SIWAREX WP241
Цепи питания			
Внешнее напряжение питания:			
• номинальное значение	=24 В	• диапазон 4 ... 20 мА	0.3 %
• допустимые отклонения:		Время обновления данных, не более	100 мс
- в статических режимах	=19.2 ... 28.8 В	Разрешение	14 бит
- в динамических режимах	=18.5 ... 30.2 В	Диапазоны изменения выходных сигналов	0 ... 20 мА/ 4 ... 20 мА
Допустимые перенапряжения в цепи питания	=35 В в течение 500 мс с временем восстановления 50 с	Максимальный выходной ток	24 мА
Потребляемый ток:		Сигнализация об ошибке	22 мА, если функция активирована
• от блока питания =24 В, не более	200 мА	Сопrotивление нагрузки, не более	600 Ом
• от внутренней шины контроллера, типовое значение	3 мА	Температурный коэффициент во всем выходном диапазоне, не более	±25 ppm/K
Потери мощности, типовое значение	4.5 Вт	Температурный коэффициент нулевой точки, типовое значение	±0.3 мкА/K
Интерфейс подключения весовых ячеек		Нелинейность, не более	0.05 %
Относительная точность измерения по DIN 1319-1 для полной шкалы при +20°C ± 10K, не более	0.05 %	Фильтрация измеренных значений	Низкочастотная
Точность измерений по OIML R76:		Испытательное напряжение изоляции	~500 В
• класс	III или IV	Длина кабеля, не более	100 м, экранированная витая пара
• разрешение (d = e)	3000d	Дискретные выходы	
• процент ошибки ri	0.4	Количество выходов	4
• приращение напряжения	0.5 мВ/e	Напряжение питания	=19.2 ... 28.8 В
Точность измерений в момент поставки, типовое значение	0.1 %	Максимальный ток выхода при активной нагрузке	0.5 А
Частота измерений	100 Гц	Максимальный ток всех выходов	2.0 А
Разрешение для входного сигнала	±4000000	Частота переключения выхода при активной нагрузке, не более	100 Гц
Диапазон измерений	±4 мВ/В	Время переключения, типовое значение:	
Диапазон изменений синфазных сигналов	0 ... 5 В	• во включенное состояние	25 мкс
Напряжение питания весовых ячеек	=4.85 В ± 2 %	• в отключенное состояние	150 мкс
Мониторинг напряжения питания весовых ячеек	≤0.3 В	Сопrotивление выхода во включенном состоянии, не более	0.25 Ом
Защита от коротких замыканий и перенапряжений	Есть	Защита от коротких замыканий	Есть
Схемы подключения весовых ячеек	6-проводные	Испытательное напряжение изоляции	~500 В
Минимальное входное сопротивление:		Длина кабеля, не более	
• без Ex интерфейса SIWAREX IS	40 Ом	• экранированного	500 м
• с Ex интерфейсом SIWAREX IS	50 Ом	• обычного	150 м
Минимальное выходное сопротивление весовых ячеек	4100 Ом	Дискретные входы	
Температурный коэффициент во всем измерительном диапазоне, не более	±5 ppm/K	Количество входов	4
Температурный коэффициент нулевой точки, не более	±0.1 мВ/K	Входное напряжение:	
Нелинейность, не более	0.002 %	• номинальное значение	=24 В
Фильтрация измеренных значений	Низкочастотная	• максимальное значение	=30 В
Испытательное напряжение изоляции	~500 В	• допустимое перенапряжение	=35 В в течение 0.5 с
Подавление помех на частотах 50/ 60 Гц, не менее	80 дБ	• сигнала высокого уровня, не менее	=15 В при токе 2.5 мА
Входное сопротивление, типовое значение:		• сигнала низкого уровня, не более	=5 В при токе 1.0 мА
• сигнальный кабель	5 МОм	Потребляемый ток	4 мА при =24 В
• кабель датчика	5 МОм	Частота выборки	10 мс
Аналоговый выход		Время фильтрации входных сигналов	0.2, 0.4, 0.8, 1.6, 3.2, 6.4 или 12.8 мс
Относительная точность формирования выходных сигналов по DIN 1319-1 для полной шкалы при +20°C ± 10K, не более	0.5 %	Испытательное напряжение изоляции	~500 В
• диапазон 0 ... 20 мА		Часы реального времени	
		Отклонение времени при 25 °C	±60 с/ месяц
		Запас хода при перебоих в питании:	
		• типовое значение	10 дней при 25 °C
		• минимальное значение	6 дней при 40 °C
		Встроенный интерфейс RS 485	
		Стандарт	EIA-485
		Скорость обмена данными, не более	115.2 Кбит/с
		Биты данных	7 или 8
		Контроль	Четности/ нечетности/ нет
		Столовые биты	1 или 2

Программируемые контроллеры S7-1200

Технологические модули

Модуль взвешивания материалов на движущихся ленточных конвейерах SIWAREX WP241

Модуль	7МН4 960-4АА01 SIWAREX WP241	Модуль	7МН4 960-4АА01 SIWAREX WP241
Терминальные резисторы (могут быть активированы) Испытательное напряжение изоляции Поддерживаемые протоколы	390 Ом/ 220 Ом/ 390 Ом ~500 В ASCII для подключения дисплея Siebert или MODBUS RTU	Излучение радиопомех кабелем Ethernet по EN 61000-6-4	0.15 ... 0.5 МГц: 53 ... 43 дБ (мкА) Q 40 ... 30 дБ (мкА) M 0.5 ... 30 МГц: 43 ... 30 дБ (мкА) M
Длина кабеля, не более	1000 м при скорости до 115.2 Кбит/с (например, 2-жильный экранированный кабель 6ХV1 830-0ЕН10)	Стойкость к воздействию помех:	По EN 61000-6-2 (промышленная среда) 1 кВ, 1 минута
Встроенный интерфейс Ethernet		<ul style="list-style-type: none"> воздействие коротких импульсов на кабели питания по EN 45501 и OILM R 76 воздействие коротких импульсов на кабели данных и сигнальные кабели по EN 61000-4-4, NAMUR NE21 и EN 61326 электростатический разряд по EN 61000-4-2, NAMUR NE21 и EN 61326 электростатический разряд по EN 45501 и OIIML R 76 электростатический разряд через воздушный промежуток по EN 61000-4-2, NAMUR NE21 и EN 61326 электростатический разряд через воздушный промежуток по EN 45501 и OIIML R 76 	2 кВ 5/ 50 нс/ 5 кГц
Стандарт	IEEE 802.3		6 кВ прямой/ косвенный До 10 разрядов положительной/ отрицательной полярности Повторение с периодом не менее 1 с
Скорость обмена данными	10/100 Мбит/с		2, 4, 6 кВ прямой/ косвенный До 10 разрядов положительной/ отрицательной полярности Повторение с периодом не менее 10 с
Испытательное напряжение изоляции	~1500 В		8 кВ
Транспортный протокол	TCP/IP, MODBUS TCP		2, 4, 6, 8 кВ До 10 разрядов положительной/ отрицательной полярности Повторение с периодом не менее 10 с
Автоматическое согласование	Есть		По EN 61000-4-5, IEC 61131-2, NAMUR NE21 и EN 61326
Автоматическое определение типа подключенного кабеля	Есть		1 кВ для симметричных импульсов 2 кВ для ассиметричных импульсов 1.2/ 50 мкс (8/ 20 мкс)
Длина кабеля, не более:			Внутреннее сопротивление генератора 2 Ом
<ul style="list-style-type: none"> UTP кабель категории 5е (обычный) SF/UTP кабель категории 5е (экранированный) 	50 м 100 м		1 кВ для симметричных импульсов 2 кВ для ассиметричных импульсов 1.2/ 50 мкс (8/ 20 мкс)
Конструкция			Длина кабеля более 30 м По IEC 61000-4-3, NAMUR NE21, OIIML R 76, EN 45501*3
Степень защиты по DIN 60529/ IEC 60529	IP 20		80 ... 2000 МГц: 12 В/м 80 % амплитудная модуляция с частотой 1 кГц
Габариты (Ш x В x Г) в мм	70x 100x 75		Для диапазонов 87 ... 108 МГц, 174 ... 230 МГц и 470 ... 790 МГц: 3 В/м
Масса	300 г		900 МГц ± 5 МГц 1.89 ГГц ± 10 МГц 10 В/м
Условия эксплуатации, транспортировки и хранения			Длительность 1 минута 50 % импульсная модуляция с частотой 200 кГц По IEC 61000-4-6, NAMUR NE21, OIIML R 76, EN 61326
Вибрационные воздействия во время работы	IEC 61131-2, IEC 60068-2-6 тест Fc 5 ... 8.4 Гц с амплитудой 3.5 мм 8.4 ... 150 Гц с ускорением 9.8 м/с ² 1 октава в минуту		10 кГц ... 80 МГц: 10 В 80 % амплитудная модуляция с частотой 1 кГц
Ударные воздействия во время работы	150 м/с ² в течение 11 мс, 3 удара во встречных направлениях по каждой оси	Устойчивость к воздействию наносекундных импульсов большой энергии:	
Вибрационные воздействия во время транспортировки	IEC 60068-2-6 тест Fc 5 ... 8.4 Гц с амплитудой 3.5 мм 8.4 ... 500 Гц с ускорением 9.8 м/с ² 10 циклов по каждой оси 1 октава в минуту	<ul style="list-style-type: none"> на кабели питания на кабели данных и сигнальные кабели 	
Ударные воздействия во время транспортировки	250 м/с ² в течение 6 мс, 1000 ударов во встречных направлениях по каждой оси		
Диапазон рабочих температур:		Устойчивость к воздействию радиочастотного электромагнитного поля:	
<ul style="list-style-type: none"> горизонтальная установка вертикальная установка в режиме калибровки 	-10 ... +60 °C -10 ... +40 °C -10 ... +40 °C -40 ... +70 °C	<ul style="list-style-type: none"> амплитудная модуляция 	
Диапазон температур хранения и транспортировки			
Относительная влажность	5 ... 95 %, без появления конденсата		
Концентрация агрессивных примесей, не более	SO ₂ : 0.5 мг/м ³ ; H ₂ S: 0.1 мг/м ³ , относительная влажность до 60 %, без появления конденсата		
Атмосферное давление:	По IEC 60068-2-13		
<ul style="list-style-type: none"> во время работы во время хранения и транспортировки 	1080 ... 795 гПа (-1000 ... 2000 м над уровнем моря) 1080 ... 660 гПа (-1000 ... 3500 м над уровнем моря)		
Электромагнитная совместимость			
Излучение радиопомех по EN 61000-6-4 и IEC/CISPR 16-2-3: 2008	Класс А для промышленных сред 30 ... 230 МГц, 40 дБ (мкВ/м) Q 230 ... 1000 МГц, 47 дБ (мкВ/м) Q		
Излучение радиопомех кабелем питания ≈24 В по EN 61000-6-4, IEC/CISPR 16-2-1: 2010 и EN 55016-2-1: 2009	Класс А для промышленных сред 0.15 ... 0.5 МГц, 79 дБ (мкВ/м) Q 0.15 ... 0.5 МГц, 66 дБ (мкВ/м) M 0.5 ... 30 МГц, 73 дБ (мкВ/м) Q 0.5 ... 30 МГц, 60 дБ (мкВ/м) M		

Программируемые контроллеры S7-1200

Технологические модули

Модуль взвешивания материалов на движущихся ленточных конвейерах SIWAREX WP241

Данные для заказа

Описание	Заказной номер	Описание	Заказной номер
SIWAREX WP241 модуль для построения систем взвешивания материалов на ленточных конвейерах	7МН4 960-4АА01	SIWAREX IS Ex Ex-интерфейс для подключения весовых ячеек Ex-зоны 1 к модулю SIWAREX U/ M/ CS/ FTA/ FTC/ MS/ CF/ WP231/ WP241/ WP251/ WP321, расположенному в Ex-зоне 2 или безопасной зоне. Без одобрений UL и FM, с одобрением ATEX. Может использоваться в Европейском Союзе. Ток короткого замыкания в цепи постоянного тока <ul style="list-style-type: none"> • не более 199 мА • не более 137 мА 	7МН4 710-5BA 7МН4 710-5CA
Руководство по модулю SIWARWX WP241 на английском и немецком языке. Загружается из Интернета: http://www.siemens.com/weighing-technology		SIWAREX EB расширительная коробка для увеличения длины соединительного кабеля весовой ячейки	7МН4 710-2AA
SIWAREX WP241 "Ready for Use" полный пакет программ для использования модуля SIWAREX WP241 в S7-1200, а также для непосредственного подключения панели оператора. Загружается из Интернета: http://www.siemens.com/weighing-technology		Опциональные кабели для подключения модулей SIWAREX U/ M/ CS/ FTA/ FTC/ MS/ CF/ WP231/ WP241/ WP251/ WP321 к соединительной коробке JB, коробке расширения EB или Ex-интерфейсу (Ex-I), а также соединения двух коробок JB, внешний диаметр 10.8 мм, диапазон рабочих температур от -40 до +80°C <ul style="list-style-type: none"> • Li2Y 1 x 2 x 0.75ST + 2 x (2 x 0.34ST) – CY: оранжевая оболочка, использование в стационарных условиях • Li2Y 1 x 2 x 0.75 ST + 2 x (2 x 0.34 ST) – CY: голубая полихлорвиниловая оболочка 	7МН4 702-8AG 7МН4 702-8AF
Пакет проектирования компакт-диск с программным обеспечением использования модуля SIWAREX WP231 в среде TIA Portal: <ul style="list-style-type: none"> • Программное обеспечение SIWAREX WP231 "Ready for Use" • Программное обеспечение SIWATOOL V7.0 • Руководство в формате .pdf (без русского языка) 	7МН4 960-4АК01	Терминал заземления для подключения экранов соединительных кабелей весовых ячеек к заземленной профильной шине	6ES5 728-8MA11
Внешний цифровой дисплей Рекомендуемый тип: S102. Подключение к модулю SIWAREX WP241 через интерфейс RS 485. Производитель: Siebert Industrieelektronik GmbH P.O. Box 1180 D-66565 Eppelborn, Germany Тел.: +49 6806/980-0 Факс: +49 6806/980-999 Интернет: www.siebert.de			
SIWAREX JB соединительная коробка для параллельного подключения до 4 весовых ячеек по 4- или 6-проводным схемам и установки соединений между несколькими соединительными коробками, степень защиты IP66 <ul style="list-style-type: none"> • алюминиевый корпус • стальной корпус • стальной корпус, сертификат ATEX 	7МН4 710-1BA 7МН4 710-1EA 7МН4 710-1EA01		

Программируемые контроллеры S7-1200

Технологические модули

Модуль дозирования и наполнения SIWAREX WP251

Обзор

Модуль SIWAREX WP251 предназначен для автоматизации процессов дозирования и наполнения. Он может использоваться в составе программируемого контроллера S7-1200 или в качестве автономного прибора.



Особенности

- Однородная технология проектирования и обмена данными с центральным процессором S7-1200.
- Проектирование в среде TIA Portal.
- Возможность использования в качестве автономного прибора.
- Возможность непосредственного подключения панели оператора через встроенный интерфейс Ethernet.
- Возможность непосредственного подключения удаленного дисплея через интерфейс RS 485.
- Наличие интерфейсов Modbus TCP/IP и Modbus RTU.
- Четыре дискретных входа и четыре дискретных выхода, один аналоговый выход.
- Точное измерение веса и усилий погрешностью 0.05 % и разбиением измерительной шкалы на ± 4000000 ступеней.
- Простая калибровка и настройка параметров с помощью программного обеспечения SIWATOOL V7 через интерфейс Ethernet.
- Использование точки восстановления для простого восстановления всех параметров настройки.
- Автоматическая тарировка без использования эталонных грузов.
- Замена модуля без повторного выполнения калибровки.
- Возможность использования в Ex зонах 2.

Назначение

Модуль SIWAREX WP251 находит применение для автоматизации систем быстрого и прецизионного дозирования и наполнения во всех секторах промышленного производства. Он может использоваться:

- В не автоматических весах.
- В машинах с автоматической фиксацией веса.
- В весовых разливочных машинах и т.д.

Конструкция

Модуль SIWAREX WP251 выпускается в компактном пластиковом корпусе формата модулей S7-1200 шириной 70 мм. Он может монтироваться на стандартную 35 мм профильную рейку DIN с фиксацией защелками или на плоскую поверхность с креплением винтами. Модуль устанавливается справа от центрального процессора в линейке сигнальных модулей и подключается к внутренней шине контроллера с помощью встроенного выдвижного соединителя.

Блок питания, весовые ячейки, внешние цепи дискретных входов и выходов, аналогового выхода и интерфейса RS 485 подключаются через съемные терминальные блоки с контактами под винт. Интерфейс Ethernet оснащен гнездом RJ45. Этот интерфейс используется для настройки параметров модуля с помощью SIWATOOL V7 и обмена данными с поддержкой протокола Modbus TCP/IP.

Функции

Модуль SIWAREX WP251 выполняет автономное обслуживание задач дозирования и наполнения. Управление клапанами грубой/ точной дозировки выполняется через четыре встроенных дискретных выхода модуля. За счет этого обеспечивается достижение максимальной точности работы системы, поскольку процессы управления взвешиванием выполняются независимо от центрального процессора и не зависят от времени цикла выполнения программы контроллера.

Центральный процессор используется для управления рецептурами и выбора параметров материалов. С помощью функционального блока эти параметры и необходимые значения задающих воздействий передаются в модуль WP251, после чего запускается процесс дозирования. В процессе работы модуль WP251 автоматически оптимизирует и выполняет управление клапанами, генерирует статистические данные, регистрирует каждую задачу дозирования в своей внутренней

памяти. Содержимое этой памяти может считываться центральным процессором.

Для ввода модуля в эксплуатацию может быть использовано множество вариантов:

- Функциональный блок SIWAREX WP251 позволяет получать доступ ко всем параметрам модуля. Готовый к использованию загружаемый пример предоставляет полный доступ к результатам взвешивания, данным калибровки и эксплуатации модуля без разработки соответствующей программы.
- Настройка параметров модуля с помощью программного обеспечения SIWATOOL V7. Доступ к модулю может осуществляться:
 - через локальную сеть, WLAN или интернет;
 - через сети Modbus TCP/IP или Modbus RTU.

Программируемые контроллеры S7-1200

Технологические модули

Модуль дозирования и наполнения SIWAREX WP251

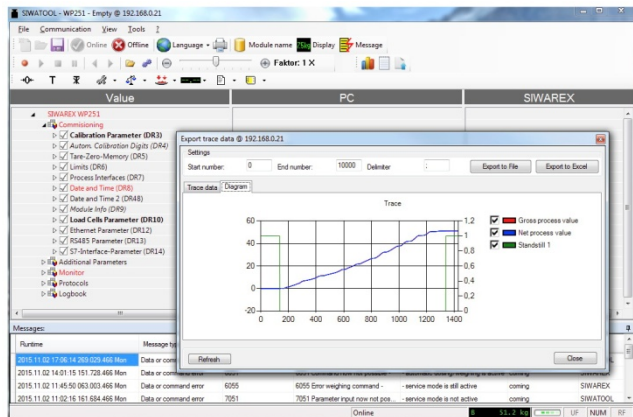

Функции взвешивания

Модуль может работать в режимах автоматизированных весов, автоматической фиксации веса, заполнения.

В двух первых режимах существует возможность выбора процессов заполнения или опорожнения. Процессы розлива и дозирования полностью контролируются модулем SIWAREX WP251. Для запуска процесса в модуль необходимо передать значения задающих воздействий и команду на запуск. После запуска сигналы управления клапанами грубой/точной дозировки формирует модуль WP251.

Значения веса, а также биты состояний измерительной шкалы и параметров дозирования могут циклически передаваться в центральный процессор для их дальнейшей оценки. Если активирован режим автономной работы, то выполнение операций дозирования и наполнения может выполняться даже в случае остановки центрального процессора.

Программное обеспечение

SIWATOOL V7 – это специальное программное обеспечение Windows, предназначенное для настройки параметров и обслуживания систем взвешивания и дозирования.

Программа позволяет выполнять калибровку приборов и не требует от пользователя наличия специальных знаний в этой области. Во время обслуживания системы она позволяет тестировать и анализировать процедуры взвешивания с использованием различных измерительных шкал. Для анализа событий может быть использовано содержимое буфера диагностических сообщений модуля SIWAREX WP251.

С помощью SIWATOOL V7 можно выполнять:

- Настройку параметров и калибровку измерительных шкал.
- Тестирование свойств измерительной шкалы.
- Регистрацию и анализ последовательностей взвешивания.
- Анализ содержимого буфера диагностических сообщений.
- Сохранение параметров настройки и содержимого буфера диагностических сообщений в файле резервной копии и т.д.

Для оптимизации процессов взвешивания в модуле WP251 может быть использован режим трассировки. Этот режим позволяет использовать SIWATOOL V7 или MS Excel для отображения сохраненных результатов взвешивания и соответствующих состояний в виде графиков.

Обновление встроенного программного обеспечения

Модули SIWAREX WP251 позволяют выполнять обновление встроенного программного обеспечения. Эти операции могут выполняться как при непосредственном подключении программатора к прибору, так и дистанционно.

Интеграция

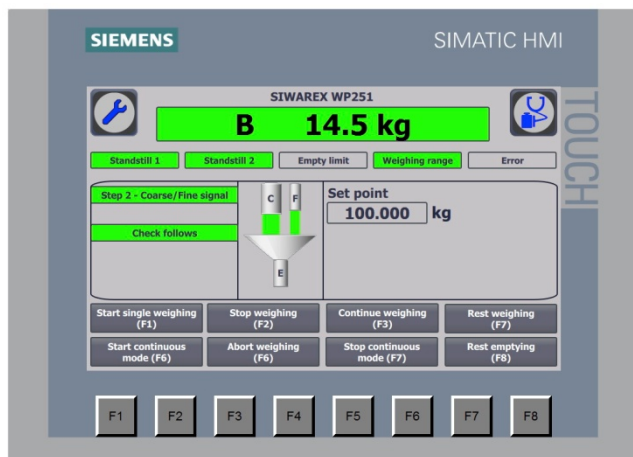

Интеграция в среду автоматизации

Модуль SIWAREX WP251 является составной частью программируемых контроллеров S7-1200 и легко интегрируется в TIA Portal. Бесплатный функциональный блок позволяет получать доступ ко всем параметрам настройки, текущим значениям технологических параметров и задающих воздействий, а также информации о состоянии модуля (пределным значениям, выходным сигналам). Для управления работой системы взвешивания и дозирования могут быть использованы панели операторов с разрабатываемым пользователем ин-

терфейсом оператора. При необходимости этот интерфейс может обеспечивать поддержку нескольких языков.

Наличие готового к использованию примера “Ready-for-use SIWAREX WP251” существенно упрощает вопросы разработки собственных приложений. Этот проект разработан в среде TIA Portal и содержит все необходимые компоненты для ввода в эксплуатацию, оперативного управления и мониторинга модуля SIWAREX WP251. Включенная в проект визуализация может быть адаптирована под требования решаемых задач или использоваться в собственных проектах без всяких изменений.

Автономный режим

Альтернативно модуль SIWAREX WP251 может использоваться в режиме автономного прибора, не входящего в состав контроллера S7-1200. В этом случае на модуль должно быть подано питание =24 В. Для решения задач оперативного управления он может быть подключен к компьютеру с OPC сервером или панели оператора, поддерживающей протокол Modbus. Оба интерфейса Modbus (TCP/IP и RTU) модуля SIWAREX WP251 позволяют получать доступ ко всем параметрам настройки, текущим значениям технологических параметров и задающих воздействий, а также информации о состоянии модуля. Через интерфейс Modbus модуль способен поддерживать обмен данными и с системами автоматизации других производителей.

Программируемые контроллеры S7-1200

Технологические модули

Модуль дозирования и наполнения SIWAREX WP251

Технические данные

Модуль	7МН4 960-6АА01 SIWAREX WP251	Модуль	7МН4 960-6АА01 SIWAREX WP251
Режимы работы		Взвешивание	
Автоматизированные весы	Есть, по OIML R-76, заполнение и опорожнение	Точность измерений по DIN 1319-1 по отношению к конечной точке шкалы при температуре 20 °С ± 10 К	0.05 %
Взвешивание с автоматической фиксацией веса	Есть, по OIML R-51, заполнение и опорожнение	Частота измерений	100/ 120 Гц
Заполнение	Есть, по OIML R-61	Фильтрация:	0.1 50 Гц
Порты		• низкочастотная	Есть
Интерфейс подключения к внутренней шине S7-1200	Есть, 1	• усреднение значения	
Интерфейс Ethernet	Есть, 1, SIWATOOL и Modbus TCP/IP	Весовые ячейки	
Интерфейс RS 485	Есть, 1, Modbus RTU или внешний дисплей	Схемы подключения весовых ячеек	4- или 6-проводные
Каналы ввода-вывода		Напряжение питания весовых ячеек	4.85 В, с регулированием через цепь обратной связи
Дискретные входы	Есть, 4x 24VDC	Сопrotивление нагрузки:	40 ... 4100 Ом
Дискретные выходы	Есть, 4x 24VDC, с защитой от коротких замыканий	• без интерфейса SIWAREX IS Ex	50 ... 4100 Ом
Аналоговый выход	Есть, 1, 0 ... 20 или 4 ... 20 мА	• с интерфейсом SIWAREX IS Ex	1 ... 4 мВ/В
Функции		Характеристика весовой ячейки	±21.3 В с датчиками 1 ... 4 мВ/В
Установка граничных значений веса	Есть, три пороговых значения	Диапазон изменения измерительных сигналов	500 м
Тарировка	Есть	Длина кабеля до весовой ячейки, не более	
Описание тары	Есть	Подключение весовых ячеек в Ex зоне 1	Опциональное, через интерфейс SIWAREX IS Ex
Установка в ноль	Есть	Сертификаты	
Настройка нулевой точки	Есть	ATEX, зона 2	Есть
Статистические данные	Есть	UL	Есть
Автоматическая коррекция точки отключения	Есть	KCC	Есть
Встроенная память протокола	Есть, 550000 записей	EAC	Есть
Трассировка	Есть	RCM	Есть
Внутренняя точка восстановления	Есть	Вспомогательная цепь питания	
Режимы работы:		Напряжение питания	=24 В
• в составе контроллера S7-1200	Есть	Потребляемый ток:	
• автономная работа	Есть	• от блока питания =24 В, не более	200 мА
Настройка параметров		• от внутренней шины контроллера, типовое значение	3 мА
Полный доступ:		Конструкция	
• с помощью программного блока в S7-1200	Есть	Степень защиты по DIN 60529/ IEC 60529	IP 20
• через Modbus TCP/IP	Есть	Габариты (Ш x В x Г) в мм	70x 100x 75
• через Modbus RTU	Есть	Масса	300 г
Внешний дисплей		Условия эксплуатации, транспортировки и хранения	
Подключение	Через RS 485	Диапазон рабочих температур:	
Настройка весов		• горизонтальная установка	-10 ... +55 °С
С помощью программного обеспечения SIWATOOL (Ethernet)	Есть	• вертикальная установка	-10 ... +40 °С
С помощью программного блока S7-1200 и сенсорной панели оператора	Есть	Электромагнитная совместимость	По EN 45501
С панели оператора, непосредственно подключенной к модулю (Modbus)	Есть		

Данные для заказа

Описание	Заказной номер	Описание	Заказной номер
SIWAREX WP251 модуль для построения систем дозирования и наполнения на базе S7-1200	7МН4 960-6АА01	Пакет проектирования компакт-диск с программным обеспечением использования модуля SIWAREX WP251 в среде TIA Portal:	7МН4 960-6АК01
Руководство по модулю SIWARWX WP251 на английском и немецком языке. Загружается из Интернета: http://www.siemens.com/weighing-technology		• Программное обеспечение SIWAREX WP251 "Ready for Use"	
SIWAREX WP251 "Ready for Use" полный пакет программ для использования модуля SIWAREX WP251 в S7-1200, а также для непосредственного подключения панели оператора. Загружается из Интернета: http://www.siemens.com/weighing-technology		• Программное обеспечение SIWATOOL V7.0	
		• Руководство в формате .pdf (без русского языка)	
		ТР корд длиной 2 м, для подключения модуля SIWAREX WP251 через Ethernet к компьютеру с программным обеспечением SIWATOOL, центральному процессору SIMATIC, панели оператора и т.д.	6ХV1 850-2GH20

Программируемые контроллеры S7-1200

Технологические модули

Модуль дозирования и наполнения SIWAREX WP251

Описание	Заказной номер	Описание	Заказной номер
Внешний цифровой дисплей Рекомендуемый тип: S102. Подключение к модулю SIWAREX WP251 через интерфейс RS 485. Производитель: Siebert Industrieelektronik GmbH P.O. Box 1180 D-66565 Eppelborn, Germany Тел.: +49 6806/980-0 Факс: +49 6806/980-999 Интернет: www.siebert.de		SIWAREX EB расширительная коробка для увеличения длины соединительного кабеля весовой ячейки	7МН4 710-2АА
SIWAREX JB соединительная коробка для параллельного подключения до 4 весовых ячеек по 4- или 6-проводным схемам и установки соединений между несколькими соединительными коробками, степень защиты IP66 <ul style="list-style-type: none"> • алюминиевый корпус • стальной корпус • стальной корпус, сертификат ATEX 	7МН4 710-1ВА 7МН4 710-1ЕА 7МН4 710-1ЕА01	Оptionальные кабели для подключения модулей SIWAREX U/ M/ CS/ FTA/ FTC/ MS/ CF/ WP231/ WP241/ WP251/ WP321 к соединительной коробке JB, коробке расширения EB или Ex-интерфейсу (Ex-I), а также соединения двух коробок JB, внешний диаметр 10,8 мм, диапазон рабочих температур от -40 до +80°С <ul style="list-style-type: none"> • Li2Y 1 x 2 x 0.75ST + 2 x (2 x 0.34ST) – CY: оранжевая оболочка, использование в стационарных условиях • Li2Y 1 x 2 x 0.75 ST + 2 x (2 x 0.34 ST) – CY: голубая полихлорвиниловая оболочка 	7МН4 702-8АG 7МН4 702-8АF
SIWAREX IS Ex Ex-интерфейс для подключения весовых ячеек Ex-зоны 1 к модулю SIWAREX U/ M/ CS/ FTA/ FTC/ MS/ CF/ WP231/ WP241/ WP251/ WP321, расположенному в Ex-зоне 2 или безопасной зоне. Без одобрений UL и FM, с одобрением ATEX. Может использоваться в Европейском Союзе. Ток короткого замыкания в цепи постоянного тока <ul style="list-style-type: none"> • не более 199 мА • не более 137 мА 	7МН4 710-5ВА 7МН4 710-5СА	Терминал заземления для подключения экранов соединительных кабелей весовых ячеек к заземленной профильной шине	6ES5 728-8МА11

Программируемые контроллеры S7-1200

Оперативное управление и мониторинг

Панели операторов серии SIMATIC Basic Panel

Обзор

- Бюджетная серия панелей операторов с широкоформатными дисплеями с диагоналями экранов от 4" до 12".
- Эксплуатация в промышленных условиях. Решение задач оперативного управления и мониторинга на уровне производственных машин и установок.
- Однородный набор базовых функций человеко-машинного интерфейса: регистрация аварийных сигналов, управление рецептурами, графики, векторная и точечная графика, переключаемые языки сообщений и т.д.
- Интуитивно понятный интерфейс, использование сенсорной и/или мембранной клавиатуры.
- Удобное подключение к программируемым контроллерам через встроенный интерфейс PROFINET или RS 485/ RS 422 (зависит от типа панели).
- Встроенный интерфейс USB-Host.



- Необслуживаемое исполнение, длительный срок службы встроенных дисплеев.
- Разработка проектов с помощью WinCC (TIA Portal) от V13 и выше.

Особенности

- Полная поддержка требований концепции Totally Integrated Automation (TIA): повышение производительности, снижение инженерных затрат, снижение затрат на эксплуатацию в течение всего жизненного цикла
- Экономия монтажных объемов за счет портретной или ландшафтной ориентации корпуса.
- Короткие времена конфигурирования и выполнения пусконаладочных работ.
- Простое и удобное представление технологических параметров с использованием полей ввода-вывода, векторной

графики, трендов кривых, столбиковых диаграмм, текстов и точечной графики.





- Наличие библиотек готовых графических объектов.
- Возможность применения во всех регионах земного шара: 32 конфигурируемых языка для формирования сообщений и подсказок, включая русский язык.
- До 5 интерактивных языков на проект.
- Тексты и графика, изменяющиеся с выбором соответствующего языка.
- Ввод текстовой информации только на английском языке.

Назначение

Панели операторов серии SIMATIC HMI Basic Panel могут использоваться для решения задач оперативного управления и мониторинга на уровне производственных машин и устано-

вок во всех областях промышленного производства, а также в системах автоматизации зданий.

Конструкция

SIMATIC HMI KTP400 Basic	SIMATIC HMI KTP700 Basic	SIMATIC HMI KTP700 Basic DP
 <p>Цветной широкоформатный сенсорный 4.3" TFT дисплей, 480x 272 точки, 65536 цветов 4 программируемые клавиши Интерфейс PROFINET, 10/100 Мбит/с Встроенный интерфейс USB-Host</p>	 <p>Цветной широкоформатный сенсорный 7" TFT дисплей, 800x 272 точек, 65536 цветов 8 программируемых клавиш Интерфейс PROFINET, 10/100 Мбит/с Встроенный интерфейс USB-Host IP65 с фронтальной и IP20 с остальных сторон корпуса</p>	 <p>Цветной широкоформатный сенсорный 7" TFT дисплей, 800x 272 точек, 65536 цветов 8 программируемых клавиш Интерфейс MPI/PROFIBUS DP, до 12 Мбит/с Встроенный интерфейс USB-Host</p>
SIMATIC HMI KTP900 Basic	SIMATIC HMI KTP1200 Basic	SIMATIC HMI KTP1200 Basic DP
 <p>Цветной широкоформатный сенсорный 9" TFT дисплей, 800x 480 точек, 65536 цветов 8 программируемых клавиш Интерфейс PROFINET, 10/100 Мбит/с Встроенный интерфейс USB-Host</p>	 <p>Цветной широкоформатный сенсорный 12" TFT дисплей, 1280x 800 точек, 65536 цветов 10 программируемых клавиш Интерфейс PROFINET, 10/100 Мбит/с Встроенный интерфейс USB-Host IP65 с фронтальной и IP20 с остальных сторон корпуса</p>	 <p>Цветной широкоформатный сенсорный 12" TFT дисплей, 1280x 800 точек, 65536 цветов 10 программируемых клавиш Интерфейс MPI/PROFIBUS DP, до 12 Мбит/с Встроенный интерфейс USB-Host</p>

Программируемые контроллеры S7-1200

Оперативное управление и мониторинг

Панели операторов серии SIMATIC Basic Panel

Функции

- Формирование экранных изображений с использованием перманентных окон и шаблонов.
- Поля ввода-вывода для отображения и модификации технологических параметров.
- Кнопки для непосредственного запуска функций и действий. До 16 конфигурируемых функций, запускаемых с клавиатуры.
- Графика для использования иконок вместо текстовых обозначений функциональных клавиш и кнопок. Может использоваться для формирования фоновых изображений экрана. Инструментальные средства конфигурирования содержат обширную библиотеку готовых графических и других объектов. Для разработки изображений могут использоваться любые графические редакторы с интерфейсом OLE. Например, PaintShop, Designer, CorelDraw и т.д.
- Векторная графика в среде инструментальных средств проектирования могут создаваться простейшие геометрические объекты (линии, окружности, многоугольники и т.д.).
- Фиксированные тексты для маркировки функциональных клавиш, окон, полей, изображений, технологических параметров и т.д. с использованием шрифтов различного размера.
- Графики кривых и столбиковые диаграммы для отображения динамически изменяющихся параметров.
- Переключение языков: 5 интерактивных языков на проект, выбираемых из 32 поддерживаемых языков, включая русский язык. Вывод тестовой информации на экран на русском языке. Ввод текстовой информации только на английском языке.
- Вывод текстовой информации и графики в зависимости от выбранного языка.
- Управление доступом пользователей (обеспечение безопасности) в соответствии с требованиями различных секторов промышленного производства:
 - Использование идентификаторов и паролей пользователей.
 - Определение прав доступа различных групп пользователей.
- Сигнальная система:
 - Дискретные сигналы тревоги.
 - Аналоговые сообщения.
 - Свободно определяемые классы сообщений (например, сообщения о состояниях/ отказах) для определения вариантов их отображения, а также подтверждения их получения.
 - Хронология сообщений.
- Архивирование данных в USB Stick.
- Управление рецептурами.
- Тексты подсказок для экранных изображений, сообщений и переменных.
- Арифметические функции.
- Мониторинг граничных значений входных и выходных величин.
- Индикаторы для отображения состояний машины или установки.
- Планировщик задач для циклического выполнения функций.
- Использование шаблонов изображений.
- Разработка собственных шаблонов изображений.
- Простое обслуживание и конфигурирование:
 - Сохранение/ восстановление параметров конфигурации, операционной системы и микропрограмм с компьютера, оснащенного программным обеспечением ProSave.
 - Загрузка конфигурации через MPI/PROFIBUS DP или PROFINET.
 - Автоматическая идентификация процессов загрузки.
 - Регулировка контрастности изображения и калибровка экрана.
 - Очистка экрана.
 - Работа без буферных батарей.

Комплект поставки

Комплект поставки:

- панель оператора соответствующего типа;
- инструкция по монтажу панели оператора;
- уплотнительная прокладка;
- фиксаторы корпуса в рабочем положении;
- съемный соединитель для подключения цепи питания.

Общие технические данные

Панели операторов серии	SIMATIC Basic Panel	Панели операторов серии	SIMATIC Basic Panel
Сертификаты и одобрения		Короткие импульсы (высокоскоростные переходные возмущения) по IEC 61000-4-4	2 кВ для линий питания; 2 кВ для сигнальных линий длиной более 30 м; 1 кВ для сигнальных линий длиной до 30 м
Марка CE	Есть, соответствие требованиям директивы 2004/108/ЕС (электромагнитная совместимость)	Одиночные импульсы с высокой энергией по IEC 61000-4-5:	Требует использование внешних защитных цепей
Сертификат AS/NZS 4665, 1-2005 + A1: 2009 (Новая Зеландия)	Класс А	• асимметричные волны	2 кВ для линий питания, постоянный ток, с элементами защиты; 2 кВ для сигнальных линий и линий передачи данных длиной более 30 м, с элементами защиты, если они необходимы
Одобрение cULus	UL 508, CSA 22.2 № 142		
Сертификат IEC 61131-2	Есть		
Электромагнитная совместимость			
Генерируемые помехи по IEC 61000-6-4	Ограничительный класс А		
Стойкость к воздействию помех по IEC 61000-6-2	Есть		
Электростатический разряд по IEC 61000-4-2	±8 кВ для разряда через воздушный промежуток; ±6 кВ для контактного разряда		

Программируемые контроллеры S7-1200

Оперативное управление и мониторинг

Панели операторов серии SIMATIC Basic Panel

Панели операторов серии	SIMATIC Basic Panel	Панели операторов серии	SIMATIC Basic Panel
<ul style="list-style-type: none"> симметричные волны <p>Синусоидальные воздействия:</p> <ul style="list-style-type: none"> высокочастотные электромагнитные поля с амплитудной модуляцией по IEC 61000-4-3 <p>высокочастотные воздействия по IEC 61000-4-6</p> <p>Стойкость к воздействию электромагнитных полей по EN 55016, ограничительный класс А (измерения на расстоянии 10 м)</p>	<p>1 кВ для линий питания, постоянный ток, с элементами защиты; 1 кВ для сигнальных линий и линий передачи данных длиной более 30 м, с элементами защиты, если они необходимы</p> <p>80 % амплитудная модуляция с частотой 1 кГц; 10 В/м для диапазона 80 МГц ... 1 ГГц; 3 В/м для диапазона 1.4 ГГц ... 2 ГГц; 1 В/м для диапазона 2.0 ГГц ... 2.7 ГГц</p> <p>50 % импульсная модуляция: 10 В/м для диапазона 900 МГц; 10 В/м для диапазона 1.89 ГГц</p> <p>0.9 ... 80 МГц; 10 В, 80 % амплитудная модуляция с частотой 1 кГц</p> <p>30 ... 230 МГц: не более 40 дБ (мкВ/м) Q; 230 ... 1000 МГц: не более 47 дБ (мкВ/м) Q</p>	<ul style="list-style-type: none"> H₂S <p>Условия эксплуатации</p> <p>Монтажное положение:</p> <ul style="list-style-type: none"> допустимый наклон корпуса по отношению к вертикальной плоскости <p>Диапазон рабочих температур:</p> <ul style="list-style-type: none"> ландшафтная ориентация корпуса: <ul style="list-style-type: none"> при вертикальной установке при установке под углом ±35 ° портретная ориентация корпуса: <ul style="list-style-type: none"> при вертикальной установке при установке под углом ±35 ° <p>Атмосферное давление</p> <p>Относительная влажность</p> <p>Синусоидальные вибрационные воздействия по IEC 60068-2-6</p> <p>Ударные воздействия по IEC 60068-2-27</p> <p>Концентрация химически активных веществ, не более:</p> <ul style="list-style-type: none"> SO₂ H₂S 	<p>0.1 мг/м³ при относительной влажности до 60 % и отсутствии конденсата</p> <p>Вертикальное или наклонное ±35 °</p> <p>0 ... 50 °C 0 ... 40 °C</p> <p>0 ... 40 °C 0 ... 35 °C</p> <p>1080 ... 795 гПа (-1000 ... 2000 м над уровнем моря)</p> <p>10 ... 90 %, без появления конденсата</p> <p>5 ... 8.4 Гц, амплитуда 3.5 мм; 8.4 ... 200 Гц, ускорение 9.8 м/с²</p> <p>150 м/с², 11 мс, 3 удара на ось</p> <p>0.5 мг/м³ при относительной влажности до 60 % и отсутствии конденсата</p> <p>0.1 мг/м³ при относительной влажности до 60 % и отсутствии конденсата</p> <p>=500 В</p> <p>IP65, тип 4X/ тип 12 (только для внутренней установки) IP20</p>
<p>Условия хранения и транспортировки</p> <p>Свободное падение с высоты, не более</p> <p>Диапазон температур хранения и транспортировки</p> <p>Атмосферное давление</p> <p>Относительная влажность</p> <p>Синусоидальные вибрационные воздействия по IEC 60068-2-6</p> <p>Ударные воздействия по IEC 60068-2-27</p> <p>Концентрация химически активных веществ, не более:</p> <ul style="list-style-type: none"> SO₂ 	<p>1 м (в заводской упаковке)</p> <p>-20 ... 60 °C</p> <p>1080 ... 660 гПа (-1000 ... 3500 м над уровнем моря)</p> <p>10 ... 90 %, без появления конденсата</p> <p>5 ... 8.4 Гц, амплитуда 3.5 мм; 8.4 ... 500 Гц, ускорение 9.8 м/с²</p> <p>250 м/с², 6 мс, 1000 ударов</p> <p>0.5 мг/м³ при относительной влажности до 60 % и отсутствии конденсата</p>	<p>Изоляция</p> <p>Испытательное напряжение изоляции с рабочим напряжением менее 50 В</p> <p>Степень защиты</p> <p>Фронтальная панель</p> <p>Остальная часть корпуса</p>	

Технические данные панелей операторов серии SIMATIC HMI Basic Panel

Панели SIMATIC HMI Basic Panel	6AV2 123-2DB03-0AX0 KTP400 Basic	6AV2 123-2GB03-0AX0 KTP700 Basic	6AV2 123-2JB03-0AX0 KTP900 Basic	6AV2 123-2MB03-0AX0 KTP1200 Basic
Дисплей				
Тип дисплея	TFT	TFT	TFT	TFT
Диагональ экрана	4.3" (95x 53.9 мм)	7" (154.1x 85.9 мм)	9" (198x 111.7 мм)	12" (261.1x 163.2 мм)
Разрешение экрана	480x 272 точки	800x 480 точек	800x 480 точек	1280x 800 точек
Цветовое разрешение	65536 цветов	65536 цветов	65536 цветов	65536 цветов
Регулировка яркости подсветки экрана	Есть, в диапазоне от 0 до 100 %	100 %	Есть, в диапазоне от 0 до 100 %	100 %
Регулировка контрастности изображения	Нет	Нет	Нет	Нет
Наработка на отказ при +25 °C	20000 часов	20000 часов	20000 часов	20000 часов
Элементы управления				
Клавиатура:				
• сенсорная аналоговая резистивная	Есть	Есть	Есть	Есть
• количество программируемых функциональных клавиш:	4	8	8	10
- с встроенными светодиодами	Нет	Нет	Нет	Нет
Ввод буквенной/ цифровой информации	Есть/ есть	Есть/ есть	Есть/ есть	Есть/ есть
Шрифт клавиатуры для ввода текста	Английский	Английский	Английский	Английский
Варианты установки				
Ориентация корпуса:				
• ландшафтная	Есть	Есть	Есть	Есть
• портретная	Есть	Есть	Есть	Есть
Питание				
Напряжение питания:				
• номинальное значение	=24 В	=24 В	=24 В	=24 В
• допустимый диапазон отклонений	+19.2 ... +28.8 В	+19.2 ... +28.8 В	+19.2 ... +28.8 В	+19.2 ... +28.8 В
• допустимое перенапряжение	35 В в течение 500 мс с перерывами не менее 50 с			
Потребляемый ток:				
• типовое значение	125 мА	230 мА	230 мА	510 мА

Программируемые контроллеры S7-1200

Оперативное управление и мониторинг

Панели операторов серии SIMATIC Basic Panel

Панели SIMATIC HMI Basic Panel	6AV2 123-2DB03-0AX0 KTP400 Basic	6AV2 123-2GB03-0AX0 KTP700 Basic	6AV2 123-2JB03-0AX0 KTP900 Basic	6AV2 123-2MB03-0AX0 KTP1200 Basic
<ul style="list-style-type: none"> максимальное значение I_н 	310 mA	440 mA	440 mA	650 mA
Потребляемая мощность, типовое значение	0.2 A ² c 3 Вт	0.2 A ² c 5.5 Вт	0.2 A ² c 5.5 Вт	0.2 A ² c 12.2 Вт
Память				
Тип памяти	Flash/ RAM	Flash/ RAM	Flash/ RAM	Flash/ RAM
Объем памяти пользователя	10 Мбайт	10 Мбайт	10 Мбайт	10 Мбайт
Звуковая сигнализация				
Зуммер	Есть	Есть	Есть	Есть
Динамик	Нет	Нет	Нет	Нет
Дата и время				
Часы реального времени:				
<ul style="list-style-type: none"> аппаратные программные защита буферной батареей <ul style="list-style-type: none"> запас хода после отключения питания, типовое значение синхронизация времени 	Есть Есть Есть 3 недели Есть	Есть Есть Есть 3 недели Есть	Есть Есть Есть 3 недели Есть	Есть Есть Есть 3 недели Есть
Интерфейсы				
Встроенные интерфейсы:				
<ul style="list-style-type: none"> Ethernet, 10/100 Мбит/с 1 x RS 422/ RS 485 до 1.5 Мбит/с USB 	1x RJ45 с двумя светодиодами индикации состояний Нет 1x USB-Host, до 16 Гбайт	Нет	Нет 1x USB-Host, до 16 Гбайт	Нет
Отсек для установки:				
<ul style="list-style-type: none"> мультимедиа (MMC) карт SD карт 	Нет Нет	Нет Нет	Нет Нет	Нет Нет
Протоколы				
Поддерживаемые протоколы:				
<ul style="list-style-type: none"> PROFINET: <ul style="list-style-type: none"> PROFINET IO Обмен данными в режиме IRT PROFIBUS MPI Ethernet: <ul style="list-style-type: none"> TCP/IP DHCP SNMP DCP LLDP CAN MODBUS TCP/IP EtherNet/IP веб-интерфейс: <ul style="list-style-type: none"> HTTP HTML 	Есть Нет Нет Нет Нет Есть Есть Есть Есть Есть Нет Есть Есть Нет Есть Есть Нет Нет	Есть Нет Нет Нет Нет Есть Есть Есть Есть Есть Нет Есть Есть Нет Есть Есть Нет Нет	Есть Нет Нет Нет Нет Есть Есть Есть Есть Есть Нет Есть Есть Нет Есть Есть Нет Нет	Есть Нет Нет Нет Нет Есть Есть Есть Есть Есть Нет Есть Есть Нет Есть Есть Нет Нет
Состояния, прерывания, диагностика				
Считывание диагностической информации	Нет	Нет	Нет	Нет
Стандарты, одобрения, сертификаты				
Марка CE	Есть	Есть	Есть	Есть
Одобрение KC	Есть	Есть	Есть	Есть
Сертификат cULus	Есть	Есть	Есть	Есть
Сертификат RCM (C-TICK)	Есть	Есть	Есть	Есть
Морские сертификаты:				
<ul style="list-style-type: none"> American Bureau of Shipping (ABS) Germanischer Lloyd (GL) Bureau Veritas (BV) Det Norske Veritas (DNV) Lloyd Register of Shipping (LRS) Nippon Kaiji Kyokai (Class NK) Polski Rejestr Statkow (PRS) 	Нет Нет Нет Нет Нет Нет Нет	Нет Нет Нет Нет Нет Нет Нет	Нет Нет Нет Нет Нет Нет Нет	Нет Нет Нет Нет Нет Нет Нет
Сертификаты на использование в Ex зонах:				
<ul style="list-style-type: none"> ATEX зона 2 ATEX зона 22 cULus класс I зона 1 cULus класс I зона 2, раздел 2 FM класс I зона 2 	Нет Нет Нет Есть Нет	Нет Нет Нет Нет Нет	Нет Нет Нет Нет Нет	Нет Нет Нет Нет Нет
Условия эксплуатации, транспортировки и хранения				
Диапазон рабочих температур:				
<ul style="list-style-type: none"> ландшафтная ориентация корпуса: <ul style="list-style-type: none"> вертикальная установка установка под углом 35 ° к вертикали 	0 ... 50 °C 0 ... 40 °C	0 ... 50 °C 0 ... 40 °C	0 ... 50 °C 0 ... 40 °C	0 ... 50 °C 0 ... 40 °C

Программируемые контроллеры S7-1200

Оперативное управление и мониторинг

Панели операторов серии SIMATIC Basic Panel

Панели SIMATIC HMI Basic Panel	6AV2 123-2DB03-0AX0 KTP400 Basic	6AV2 123-2GB03-0AX0 KTP700 Basic	6AV2 123-2JB03-0AX0 KTP900 Basic	6AV2 123-2MB03-0AX0 KTP1200 Basic
<ul style="list-style-type: none"> портретная ориентация корпуса: <ul style="list-style-type: none"> вертикальная установка установка под углом 35 ° к вертикали Диапазон температур хранения и транспортировки Относительная влажность во время работы, не более	0 ... 40 °C 0 ... 35 °C -20 ... 60 °C 90 %	0 ... 40 °C 0 ... 35 °C -20 ... 60 °C 90 %	0 ... 40 °C 0 ... 35 °C -20 ... 60 °C 90 %	0 ... 40 °C 0 ... 35 °C -20 ... 60 °C 90 %
Операционная система				
Запатентованная операционная система	Есть	Есть	Есть	Есть
Приложения для операционной системы	Нет	Нет	Нет	Нет
Конфигурация				
Индикатор сообщений	Есть	Есть	Есть	Есть
Система аварийных сообщений (включая буфер и подтверждение)	Есть	Есть	Есть	Есть
Отображение значений технологических параметров	Есть	Есть	Есть	Есть
Установка значений технологических параметров по умолчанию	Есть	Есть	Есть	Есть
Управление рецептами	Есть	Есть	Есть	Есть
Программное обеспечение конфигурирования				
STEP 7 Basic (TIA Portal)	Есть	Есть	Есть	Есть
STEP 7 Professional (TIA Portal)	Есть	Есть	Есть	Есть
WinCC flexible Compact	Нет	Нет	Нет	Нет
WinCC flexible Standard	Нет	Нет	Нет	Нет
WinCC flexible Advanced	Нет	Нет	Нет	Нет
WinCC Basic (TIA Portal)	Есть	Есть	Есть	Есть
WinCC Comfort (TIA Portal)	Есть	Есть	Есть	Есть
WinCC Advanced (TIA Portal)	Есть	Есть	Есть	Есть
WinCC Professional (TIA Portal)	Есть	Есть	Есть	Есть
Поддерживаемые языки				
Языки:	10	10	10	10
<ul style="list-style-type: none"> количество интерактивных языков на проект количество поддерживаемых языков на прибор 	32: английский, венгерский, голландский, греческий, датский, испанский, итальянский, китайский, корейский, немецкий, норвежский, польский, португальский, <i>русский</i> , словацкий, тайваньский, турецкий, финский, французский, чешский, шведский, японский			
Функции человеко-машинного интерфейса в проектах WinCC (TIA Portal)				
Библиотеки	Есть	Есть	Есть	Есть
Планировщик задач:				
<ul style="list-style-type: none"> с управлением в функции времени с управлением в функции задачи 	Нет	Нет	Нет	Нет
Система помощи:	Есть	Есть	Есть	Есть
<ul style="list-style-type: none"> количество символов на текст подсказки 	500	500	500	500
Система сообщений:				
<ul style="list-style-type: none"> количество классов сообщений количество битовых сообщений количество аналоговых сообщений системные сообщения HMI системные сообщения контроллеров количество символов на сообщение количество переменных на сообщение групповое подтверждение получения сообщений 	32 1000 25 Есть	32 1000 25 Есть	32 1000 25 Есть	32 1000 25 Есть
<ul style="list-style-type: none"> индикатор сообщений кольцевой буфер сообщений: <ul style="list-style-type: none"> емкость защита от перебоев в питании 	80 8 Есть	80 8 Есть	80 8 Есть	80 8 Есть
Рецепты:				
<ul style="list-style-type: none"> количество рецептов количество записей на рецепт количество полей на запись память рецептов, встроенная, Flash расширение памяти рецептов 	50 100 100 256 Кбайт Нет	50 100 100 256 Кбайт Нет	50 100 100 256 Кбайт Нет	50 100 100 256 Кбайт Нет
Переменные:				
<ul style="list-style-type: none"> количество переменных на проект количество переменных на экран граничные значения мультиплексирование переменных структуры массивы 	800 100 Есть Есть Нет Есть	800 100 Есть Есть Нет Есть	800 100 Есть Есть Нет Есть	800 100 Есть Есть Нет Есть

Программируемые контроллеры S7-1200

Оперативное управление и мониторинг

Панели операторов серии SIMATIC Basic Panel

Панели SIMATIC HMI Basic Panel	6AV2 123-2DB03-0AX0 KTP400 Basic	6AV2 123-2GB03-0AX0 KTP700 Basic	6AV2 123-2JB03-0AX0 KTP900 Basic	6AV2 123-2MB03-0AX0 KTP1200 Basic
Экраны:				
• количество экранов на проект	250	250	250	250
• перманентное окно	Есть	Есть	Есть	Есть
• глобальные изображения	Есть	Есть	Есть	Есть
• конфигурируемый стартовый экран	Есть	Есть	Есть	Есть
• выбор экрана из контроллера	Есть	Есть	Есть	Есть
• выбор номера экрана из контроллера	Есть	Есть	Есть	Есть
Экранные объекты:				
• количество объектов на экран	100	100	100	100
• текстовые поля	Есть	Есть	Есть	Есть
• поля ввода-вывода	Есть	Есть	Есть	Есть
• графические поля ввода-вывода (списки графики)	Есть	Есть	Есть	Есть
• символьные поля ввода-вывода (списки текстов)	Есть	Есть	Есть	Есть
• поля даты и времени	Есть	Есть	Есть	Есть
• переключатели	Есть	Есть	Есть	Есть
• кнопки	Есть	Есть	Есть	Есть
• картинки	Есть	Есть	Есть	Есть
• иконки	Есть	Есть	Есть	Есть
• геометрические объекты	Есть	Есть	Есть	Есть
Комплексные экранные объекты:				
• количество комплексных объектов на экран	10	10	10	10
• окно аварийных сообщений	Есть	Есть	Есть	Есть
• окно графиков	Есть	Есть	Есть	Есть
• окно пользователя	Есть	Есть	Есть	Есть
• отображение состояний, модификация переменных	Нет	Нет	Нет	Нет
• окно Sm@rtClient	Нет	Нет	Нет	Нет
• окно рецептов	Есть	Есть	Есть	Есть
• окно графиков f(x)	Нет	Нет	Нет	Нет
• окно системной диагностики	Есть, буфер системных сообщений контроллеров S7-1200 и S7-1500			
• Media Player	Нет	Нет	Нет	Нет
• столбиковые диаграммы	Есть	Есть	Есть	Есть
• слайдеры	Нет	Нет	Нет	Нет
• указательные инструмента	Нет	Нет	Нет	Нет
• аналоговые/ цифровые часы	Нет	Нет	Нет	Нет
Списки:				
• количество списков текстов на проект	150	150	150	150
• количество записей на список текстов	100	100	100	100
• количество списков графики на проект	100	100	100	100
• количество записей на список графики	100	100	100	100
Архивы:				
• количество архивов на прибор	2	2	2	2
• количество записей на архив	10000	10000	10000	10000
• архивирование сообщений	Есть	Есть	Есть	Есть
• архивирование значений технологических параметров	Есть	Есть	Есть	Есть
• методы архивирования:				
- последовательные архивы	Есть	Есть	Есть	Есть
- кратковременные архивы	Есть	Есть	Есть	Есть
• место сохранения архива:				
- карта памяти	Нет	Нет	Нет	Нет
- USB память	Есть	Есть	Есть	Есть
- Ethernet	Нет	Нет	Нет	Нет
• формат сохранения данных:				
- CSV	Нет	Нет	Нет	Нет
- TXT	Есть	Есть	Есть	Есть
- RDB	Нет	Нет	Нет	Нет
Безопасность:				
• количество групп пользователей	50	50	50	50
• количество уровней прав доступа	32	32	32	32
• количество пользователей	50	50	50	50
• импорт/ экспорт паролей	Есть, с помощью ProSave		Есть, с помощью ProSave	
• SIMATIC Logon	Нет	Нет	Нет	Нет
Шрифты:				
• шрифт клавиатуры для ввода текста	Английский	Английский	Английский	Английский

Программируемые контроллеры S7-1200

Оперативное управление и мониторинг

Панели операторов серии SIMATIC Basic Panel

Панели SIMATIC HMI Basic Panel	6AV2 123-2GA03-0AX0 KTP700 Basic DP	6AV1 123-2MA03-0AX0 KTP1200 Basic DP
Дисплей		
Тип дисплея	TFT	TFT
Диагональ экрана	7" (154.1x 85.9 мм)	12" (261.1x 163.2 мм)
Разрешение экрана	800x 480 точек	1280x 800 точек
Цветовое разрешение	65536 цветов	65536 цветов
Регулировка яркости подсветки экрана	Есть, в диапазоне от 0 до 100 %	Есть, в диапазоне от 0 до 100 %
Регулировка контрастности изображения	Нет	Нет
Наработка на отказ при +25°C	20000 часов	20000 часов
Элементы управления		
Клавиатура:		
• сенсорная аналоговая резистивная	Есть	Есть
• количество программируемых функциональных клавиш:	8	10
- с встроенными светодиодами	Нет	Нет
Ввод буквенной/ цифровой информации	Есть/ есть	Есть/ есть
Шрифт клавиатуры для ввода текста	Английский	Английский
Варианты установки		
Ориентация корпуса:		
• ландшафтная	Есть	Есть
• портретная	Есть	Есть
Питание		
Напряжение питания:		
• номинальное значение	=24 В	=24 В
• допустимый диапазон отклонений	+19.2 ... +28.8 В	+19.2 ... +28.8 В
• допустимое перенапряжение	35 В в течение 500 мс с перерывами не менее 50 с	
Потребляемый ток:		
• типовое значение	230 мА	550 мА
• максимальное значение	440 мА	800 мА
I^2t	0.2 А²с	0.2 А²с
Потребляемая мощность, типовое значение	5.5 Вт	13.2 Вт
Память		
Тип памяти	Flash/ RAM	Flash/ RAM
Объем памяти пользователя	10 Мбайт	10 Мбайт
Звуковая сигнализация		
Зуммер	Есть	Есть
Динамик	Нет	Нет
Дата и время		
Часы реального времени:		
• аппаратные	Есть	Есть
• программные	Есть	Есть
• защита буферной батареей	Есть	Есть
- запас хода после отключения питания, типовое значение	3 недели	3 недели
• синхронизация времени	Есть	Есть
Интерфейсы		
Встроенные интерфейсы:		
• Ethernet, 10/100 Мбит/с	Нет	Нет
• 1 x RS 422/ RS 485 до 1.5 Мбит/с	9-полюсное гнездо соединителя D-типа	9-полюсное гнездо соединителя D-типа
• USB	1x USB-Host, до 16 Гбайт	1x USB-Host, до 16 Гбайт
Отсек для установки:		
• мультимедиа (MMC) карт	Нет	Нет
• SD карт	Нет	Нет
Протоколы		
Поддерживаемые протоколы:		
• PROFINET:	Нет	Нет
- PROFINET IO	Нет	Нет
- Обмен данными в режиме IRT	Нет	Нет
• PROFIBUS	Есть	Есть
• MPI	Есть	Есть
• Ethernet:		
- TCP/IP	Нет	Нет
- DHCP	Нет	Нет
- SNMP	Нет	Нет
- DCP	Нет	Нет
- LLDP	Нет	Нет
• CAN	Нет	Нет
• MODBUS TCP/IP	Нет	Нет
• EtherNet/IP	Нет	Нет

Программируемые контроллеры S7-1200

Оперативное управление и мониторинг

Панели операторов серии SIMATIC Basic Panel

Панели SIMATIC HMI Basic Panel	6AV2 123-2GA03-0AX0 KTP700 Basic DP	6AV1 123-2MA03-0AX0 KTP1200 Basic DP
<ul style="list-style-type: none"> веб-интерфейс: <ul style="list-style-type: none"> - HTTP - HTML 	Нет Нет	Нет Нет
Состояния, прерывания, диагностика		
Считывание диагностической информации	Нет	Нет
Стандарты, одобрения, сертификаты		
Марка CE	Есть	Есть
Одобрение KC	Есть	Есть
Сертификат cULus	Есть	Есть
Сертификат RCM (C-TICK)	Есть	Есть
Морские сертификаты:		
<ul style="list-style-type: none"> American Bureau of Shipping (ABS) Germanischer Lloyd (GL) Bureau Veritas (BV) Det Norske Veritas (DNV) Lloyd Register of Shipping (LRS) Nippon Kaiji Kyokai (Class NK) Polski Rejestr Statkow (PRS) 	Нет Нет Нет Нет Нет Нет Нет	Нет Нет Нет Нет Нет Нет Нет
Сертификаты на использование в Ex зонах:		
<ul style="list-style-type: none"> ATEX зона 2 ATEX зона 22 cULus класс I зона 1 cULus класс I зона 2, раздел 2 FM класс I зона 2 	Нет Нет Нет Нет Нет	Нет Нет Нет Нет Нет
Условия эксплуатации, транспортировки и хранения		
Диапазон рабочих температур:		
<ul style="list-style-type: none"> ландшафтная ориентация корпуса: <ul style="list-style-type: none"> - вертикальная установка - установка под углом 35 ° к вертикали портретная ориентация корпуса: <ul style="list-style-type: none"> - вертикальная установка - установка под углом 35 ° к вертикали 	0 ... 50 °C 0 ... 40 °C 0 ... 40 °C 0 ... 35 °C	0 ... 50 °C 0 ... 40 °C 0 ... 40 °C 0 ... 35 °C
Диапазон температур хранения и транспортировки	-20 ... 60 °C	-20 ... 60 °C
Относительная влажность во время работы, не более	90 %	90 %
Операционная система		
Запатентованная операционная система	Есть	Есть
Приложения для операционной системы	Нет	Нет
Конфигурация		
Индикатор сообщений	Есть	Есть
Система аварийных сообщений (включая буфер и подтверждение)	Есть	Есть
Отображение значений технологических параметров	Есть	Есть
Установка значений технологических параметров по умолчанию	Есть	Есть
Управление рецептами	Есть	Есть
Программное обеспечение конфигурирования		
STEP 7 Basic (TIA Portal)	Есть	Есть
STEP 7 Professional (TIA Portal)	Есть	Есть
WinCC flexible Compact	Нет	Нет
WinCC flexible Standard	Нет	Нет
WinCC flexible Advanced	Нет	Нет
WinCC Basic (TIA Portal)	Есть	Есть
WinCC Comfort (TIA Portal)	Есть	Есть
WinCC Advanced (TIA Portal)	Есть	Есть
WinCC Professional (TIA Portal)	Есть	Есть
Поддерживаемые языки		
Языки:		
<ul style="list-style-type: none"> количество интерактивных языков на проект количество поддерживаемых языков на прибор 	10 32: английский, венгерский, голландский, греческий, датский, испанский, итальянский, китайский, корейский, немецкий, норвежский, польский, португальский, <u>русский</u> , словацкий, тайваньский, турецкий, финский, французский, чешский, шведский, японский	10
Функции человеко-машинного интерфейса в проектах WinCC (TIA Portal)		
Библиотеки	Есть	Есть
Планировщик задач:		
<ul style="list-style-type: none"> с управлением в функции времени с управлением в функции задачи 	Нет Есть	Нет Есть
Система помощи:	Есть	Есть
<ul style="list-style-type: none"> количество символов на текст подсказки 	500	500

Программируемые контроллеры S7-1200

Оперативное управление и мониторинг

Панели операторов серии SIMATIC Basic Panel

Панели SIMATIC HMI Basic Panel	6AV2 123-2GA03-0AX0 KTP700 Basic DP	6AV1 123-2MA03-0AX0 KTP1200 Basic DP
Система сообщений:		
• количество классов сообщений	32	32
• количество битовых сообщений	1000	1000
• количество аналоговых сообщений	25	25
• системные сообщения HMI	Есть	Есть
• системные сообщения контроллеров	Есть, буфер системных сообщений контроллеров S7-1200 и S7-1500	Есть, буфер системных сообщений контроллеров S7-1200 и S7-1500
• количество символов на сообщение	80	80
• количество переменных на сообщение	8	8
• групповое подтверждение получения сообщений	Есть	Есть
• индикатор сообщений	Есть	Есть
• кольцевой буфер сообщений:	Необслуживаемый	Необслуживаемый
- емкость	256 записей	256 записей
- защита от перебоев в питании	Есть	Есть
Рецепты:		
• количество рецептов	50	50
• количество записей на рецепт	100	100
• количество полей на запись	100	100
• память рецептов, встроенная, Flash	256 Кбайт	256 Кбайт
• расширение памяти рецептов	Нет	Нет
Переменные:		
• количество переменных на проект	800	800
• количество переменных на экран	100	100
• граничные значения	Есть	Есть
• мультиплексирование переменных	Есть	Есть
• структуры	Нет	Нет
• массивы	Есть	Есть
Экраны:		
• количество экранов на проект	250	250
• перманентное окно	Есть	Есть
• глобальные изображения	Есть	Есть
• конфигурируемый стартовый экран	Есть	Есть
• выбор экрана из контроллера	Есть	Есть
• выбор номера экрана из контроллера	Есть	Есть
Экранные объекты:		
• количество объектов на экран	100	100
• текстовые поля	Есть	Есть
• поля ввода-вывода	Есть	Есть
• графические поля ввода-вывода (списки графики)	Есть	Есть
• символьные поля ввода-вывода (списки текстов)	Есть	Есть
• поля даты и времени	Есть	Есть
• переключатели	Есть	Есть
• кнопки	Есть	Есть
• картинка	Есть	Есть
• иконки	Есть	Есть
• геометрические объекты	Есть	Есть
Комплексные экранные объекты:		
• количество комплексных объектов на экран	10	10
• окно аварийных сообщений	Есть	Есть
• окно графиков	Есть	Есть
• окно пользователя	Есть	Есть
• отображение состояний, модификация переменных	Нет	Нет
• окно Sm@rtClient	Нет	Нет
• окно рецептов	Есть	Есть
• окно графиков f(x)	Нет	Нет
• окно системной диагностики	Есть, буфер системных сообщений контроллеров S7-1200 и S7-1500	Есть, буфер системных сообщений контроллеров S7-1200 и S7-1500
• Media Player	Нет	Нет
• столбиковые диаграммы	Есть	Есть
• слайдеры	Нет	Нет
• указательные инструмента	Нет	Нет
• аналоговые/ цифровые часы	Нет	Нет
Списки:		
• количество списков текстов на проект	150	150
• количество записей на список текстов	100	100
• количество списков графики на проект	100	100

Программируемые контроллеры S7-1200

Оперативное управление и мониторинг

Панели операторов серии SIMATIC Basic Panel

Панели SIMATIC HMI Basic Panel	6AV2 123-2GA03-0AX0 KTP700 Basic DP	6AV1 123-2MA03-0AX0 KTP1200 Basic DP
<ul style="list-style-type: none"> количество записей на список графики 	100	100
Архивы:		
<ul style="list-style-type: none"> количество архивов на прибор 	2	2
<ul style="list-style-type: none"> количество записей на архив 	10000	10000
<ul style="list-style-type: none"> архивирование сообщений 	Есть	Есть
<ul style="list-style-type: none"> архивирование значений технологических параметров 	Есть	Есть
<ul style="list-style-type: none"> методы архивирования: <ul style="list-style-type: none"> последовательные архивы кратковременные архивы 	Есть Есть	Есть Есть
<ul style="list-style-type: none"> место сохранения архива: <ul style="list-style-type: none"> карта памяти USB память Ethernet 	Нет Есть Нет	Нет Есть Нет
<ul style="list-style-type: none"> формат сохранения данных: <ul style="list-style-type: none"> CSV TXT RDB 	Нет Есть Нет	Нет Есть Нет
Безопасность:		
<ul style="list-style-type: none"> количество групп пользователей 	50	50
<ul style="list-style-type: none"> количество уровней прав доступа 	32	32
<ul style="list-style-type: none"> количество пользователей 	50	50
<ul style="list-style-type: none"> импорт/ экспорт паролей 	Есть, с помощью ProSave	Есть, с помощью ProSave
<ul style="list-style-type: none"> SIMATIC Logon 	Нет	Нет
Шрифты:		
<ul style="list-style-type: none"> шрифт клавиатуры для ввода текста 	Английский	Английский
<ul style="list-style-type: none"> набор шрифтов для отображения информации: <ul style="list-style-type: none"> Tahoma Arial Courier New WinCC flexible Standard символы идеографических языков 	Есть Нет Нет Есть Есть Есть	Есть Нет Нет Есть Есть Есть
<ul style="list-style-type: none"> свободное масштабирование шрифтов 	Есть	Есть
<ul style="list-style-type: none"> загрузка дополнительных шрифтов 	Нет	Нет
Загрузка/ считывание проекта:		
<ul style="list-style-type: none"> через интерфейс: <ul style="list-style-type: none"> MPI/ PROFIBUS DP USB Ethernet 	Есть Нет Нет Нет	Есть Нет Нет Нет
<ul style="list-style-type: none"> с помощью внешнего носителя данных 	Нет	Нет
Подключение к приборам и системам автоматизации:		
<ul style="list-style-type: none"> LOGO! 	Нет	Нет
<ul style="list-style-type: none"> S7-200 	Есть	Есть
<ul style="list-style-type: none"> S7-300 	Есть	Есть
<ul style="list-style-type: none"> S7-400 	Есть	Есть
<ul style="list-style-type: none"> S7-1200 	Есть	Есть
<ul style="list-style-type: none"> S7-1500 	Есть	Есть
<ul style="list-style-type: none"> WinAC 	Есть	Есть
<ul style="list-style-type: none"> SINUMERIK 	Нет	Нет
<ul style="list-style-type: none"> SIMOTION 	Есть	Есть
<ul style="list-style-type: none"> Allen Bradley (EtherNet/IP) 	Нет	Нет
<ul style="list-style-type: none"> Allen Bradley (DF1) 	Есть	Есть
<ul style="list-style-type: none"> Mitsubishi (MC TCP/IP) 	Нет	Нет
<ul style="list-style-type: none"> Mitsubishi (FX) 	Есть	Есть
<ul style="list-style-type: none"> OMRON (FINS TCP) 	Нет	Нет
<ul style="list-style-type: none"> OMRON (LINK/Multilink) 	Есть	Есть
<ul style="list-style-type: none"> Modicon (Modbus TCP/IP) 	Нет	Нет
<ul style="list-style-type: none"> Modicon (Modbus RTU) 	Есть	Есть
Инструментарий обслуживания:		
<ul style="list-style-type: none"> очистка экрана 	Есть	Есть
<ul style="list-style-type: none"> калибровка сенсорного экрана 	Есть	Есть
<ul style="list-style-type: none"> резервное копирование/ восстановление 	Есть, с помощью ProSave	Есть, с помощью ProSave
<ul style="list-style-type: none"> автоматическое резервное копирование/ восстановление 	Нет	Нет
<ul style="list-style-type: none"> имитация работы проекта 	Есть	Есть
<ul style="list-style-type: none"> отключение прибора 	Есть	Есть
<ul style="list-style-type: none"> дельта передача 	Нет	Нет

Программируемые контроллеры S7-1200

Оперативное управление и мониторинг

Панели операторов серии SIMATIC Basic Panel

Панели SIMATIC HMI Basic Panel	6AV2 123-2GA03-0AX0 KTP700 Basic DP	6AV1 123-2MA03-0AX0 KTP1200 Basic DP
Приборы ввода-вывода: • принтер • мультимедиа (MMC) карта • SD карта • USB память	Нет Нет Нет Есть	Нет Нет Нет Есть
Конструкция Материал фронтальной панели корпуса: • пластик • алюминий • сталь Степень защиты: • фронтальной части корпуса • остальной части корпуса Размеры: • фронтальной части корпуса (Ш x В) • монтажного проема (Ш x В x Г) • глубина корпуса Масса, приблизительно Основное монтажное положение Допустимый наклон в вертикальной плоскости	Есть Нет Нет IP65, корпус типа 4/ 4x IP20 214x 158 мм 197x 141 мм 39 мм 0.8 кг Вертикальное ± 35°	Есть Нет Нет IP65, корпус типа 4/ 4x IP20 330x 245 мм 310x 221 мм 60 мм 1.71 кг Вертикальное ± 35°

Технические данные панелей операторов SIPLUS HMI Basic Panel

Панели операторов исполнения SIPLUS	6AG1 123-2DB03-2AX0 SIPLUS HMI KTP400 Basic	6AG1 123-2GB03-2AX0 SIPLUS HMI KTP700 Basic	6AG1 123-2GA03-2AX0 SIPLUS HMI KTP700 Basic DP
Заказной номер базового модуля	6AV2 123-2DB03-0AX0	6AV2 123-2GB03-0AX0	6AV2 123-2GA03-0AX0
Технические данные	Соответствуют техническим данным базового модуля за исключением допустимых условий эксплуатации		
Диапазон рабочих температур	-20 ... +50 °C	-20 ... +50 °C	-20 ... +50 °C
Прочие условия	См. секцию "Общие технические данные" во введении к данной главе каталога		
Панели операторов исполнения SIPLUS	6AG1 123-2JB03-2AX0 SIPLUS HMI KTP900 Basic	6AG1 123-2MB03-2AX0 SIPLUS HMI KTP1200 Basic	6AG1 123-2MA03-2AX0 SIPLUS HMI KTP1200 Basic DP
Заказной номер базового модуля	6AV2 123-2JB03-0AX0	6AV2 123-2MB03-0AX0	6AV2 123-2MA03-0AX0
Технические данные	Соответствуют техническим данным базового модуля за исключением допустимых условий эксплуатации		
Диапазон рабочих температур	-20 ... +50 °C	-10 ... +50 °C	-10 ... +50 °C
Прочие условия	См. секцию "Общие технические данные" во введении к данной главе каталога		

Данные для заказа

Описание	Заказной номер	Описание	Заказной номер
Панели операторов серии Basic Panel для стандартных промышленных условий эксплуатации; цветной широкоформатный сенсорный TFT дисплей с разрешением 65536 цветов; встроенный интерфейс USB-Host; проектирование в среде WinCC (TIA Portal) от V13; • встроенный интерфейс PROFINET, 1x RJ45, 10/100 Мбит/с; - SIMATIC HMI KTP400 Basic диагональ экрана 4.3", 480x 272 точки; 4 функциональных клавиши - SIMATIC HMI KTP700 Basic диагональ экрана 7", 800x 480 точек; 8 функциональных клавиш - SIMATIC HMI KTP900 Basic диагональ экрана 9", 800x 480 точек; 8 функциональных клавиш - SIMATIC HMI KTP1200 Basic диагональ экрана 12", 800x 480 точек; 10 функциональных клавиш • встроенный интерфейс MPI/ PROFIBUS; - SIMATIC HMI KTP700 Basic DP диагональ экрана 7", 800x 480 точек; 8 функциональных клавиш - SIMATIC HMI KTP1200 Basic DP диагональ экрана 12", 800x 480 точек; 10 функциональных клавиш	6AV2 123-2DB03-0AX0	Панели операторов SIPLUS HMI Basic Panel для тяжелых промышленных условий эксплуатации; диапазон рабочих температур от -20 до +50°C; цветной широкоформатный сенсорный TFT дисплей с разрешением 65536 цветов; встроенный интерфейс USB-Host; проектирование в среде WinCC (TIA Portal) от V13; • встроенный интерфейс PROFINET, 1x RJ45, 10/100 Мбит/с; - SIPLUS HMI KTP400 Basic диагональ экрана 4.3", 480x 272 точки; 4 функциональных клавиши - SIPLUS HMI KTP700 Basic диагональ экрана 7", 800x 480 точек; 8 функциональных клавиш - SIPLUS HMI KTP900 Basic диагональ экрана 9", 800x 480 точек; 8 функциональных клавиш • встроенный интерфейс MPI/ PROFIBUS; - SIMATIC HMI KTP700 Basic DP диагональ экрана 7", 800x 480 точек; 8 функциональных клавиш	6AG1 123-2DB03-2AX0
	6AV2 123-2GB03-0AX0		6AG1 123-2GB03-2AX0
	6AV2 123-2JB03-0AX0		6AG1 123-2JB03-2AX0
	6AV2 123-2MB03-0AX0		6AG1 123-2MA03-2AX0
	6AV2 123-2GA03-0AX0		6AG1 123-2GA03-2AX0
	6AV2 123-2MA03-0AX0		

Программируемые контроллеры S7-1200

Оперативное управление и мониторинг

Панели операторов серии SIMATIC Basic Panel

Описание	Заказной номер	Описание	Заказной номер
Панели операторов SIPLUS HMI Basic Panel для тяжелых промышленных условий эксплуатации; диапазон рабочих температур от -10 до +50°C; цветной широкоформатный сенсорный TFT дисплей с разрешением 65536 цветов; диагональ экрана 12", 800x 480 точек; 10 функциональных клавиш; встроенный интерфейс USB-Host; проектирование в среде WinCC (TIA Portal) от V13; <ul style="list-style-type: none"> • SIPLUS HMI KTP1200 Basic встроенный интерфейс PROFINET, 1x RJ45, 10/100 Мбит/с • SIPLUS HMI KTP1200 Basic DP встроенный интерфейс MPI/ PROFIBUS 	6AG1 123-2MB03-2AX0 6AG1 123-2MA03-2AX0	90 ° угловой адаптер с двумя 9-полюсными соединителями D-типа (штекер/ гнездо) для панелей операторов SIMATIC Basic Panel с встроенным интерфейсом MPI/ PROFIBUS	6AV6 671-8XD00-0AX0
SIMATIC IPC USB Flash Drive Емкость 8 Гбайт; интерфейс USB 2.0; загрузочный; с предварительно установленным программным обеспечением SIMATIC IPC BIOS-MANAGER, в металлическом корпусе	6ES7 648-0DC50-0AA0	Конвертор RS 422/ RS 232 с двумя 9-полюсными соединителями D-типа для подключения панелей операторов SIMATIC Basic Panel с встроенным интерфейсом MPI/ PROFIBUS к программируемым контроллерам других производителей с встроенным интерфейсом RS 232	6AV6 671-8XE00-0AX0
Соединитель RS 485 для подключения кабеля PROFIBUS к компьютерам, панелям операторов и модулям OLM; до 12 Мбит/с; 9-полюсный штекер D-типа; осевой отвод кабеля; встроенный отключаемый терминальный резистор; подключение проводников методом прокалывания изоляции	6GK1 500-0FC10	Промышленный 4-канальный USB концентратор с 4 портами USB 2.0 для подключения внешних устройств, до 500 мА на порт, степень защиты фронтальной панели IP65, работа с SIMATIC MP 177/ 277/ 377 и SIMATIC PC	6AV6 671-3AH00-0AX0
Штекер IE FC RJ45 для подключения IE FC TP кабеля 2x2 к коммуникационным и центральным процессорам, панелям операторов; 10/100 Мбит/с; металлический корпус; осевой отвод кабеля; подключение жил кабеля методом прокалывания изоляции <ul style="list-style-type: none"> • 1 штука • 10 штук • 50 штук 	6GK1 901-1BB10-2AA0 6GK1 901-1BB10-2AB0 6GK1 901-1BB10-2AE0	Сервисный пакет <ul style="list-style-type: none"> • 20 пластиковых фиксаторов панелей SIMATIC HMI Basic Panel в рабочем положении • 10 съемных терминальных блоков для подключения цепи питания =24 В • для промышленного 4-канального USB концентратора: уплотнительная прокладка, тыльная металлическая рамка для фиксации корпуса на конструкциях с толщиной стенки до 3 мм, 5 фиксаторов, съемный 2-полюсный штекер для подключения цепи питания =24 В 	6AV6 671-8XK00-0AX2 6AV6 671-8XA00-0AX0 6AV6 671-3EA01-0AX0
Прозрачные мембраны упаковка из 10 штук, для защиты от грязи экрана панели оператора <ul style="list-style-type: none"> • KTP400 Basic • KTP700 Basic/ KTP700 Basic DP • KTP900 Basic • KTP1200 Basic/ KTP1200 Basic DP 	6AV2 124-6DJ00-0AX0 6AV2 124-6GJ00-0AX0 6AV2 181-3JJ20-0AX0 6AV2 181-3MJ20-0AX0	Дополнительную информацию можно найти в интернете по адресу: www.siemens.com/simatic-basic-panels	

Программируемые контроллеры S7-1200

Дополнительные компоненты и запасные части

Блок питания PM 1207

Обзор



- Стабилизированный блок питания для программируемых контроллеров SIMATIC S7-1200.

- Компактный пластиковый корпус формата модулей S7-1200 шириной 70 мм.
- Входное напряжение ~120/ 230 В с автоматической настройкой на уровень входного напряжения.
- Выходное напряжение =24 В, номинальный ток нагрузки 2.5 А.
- Защита от коротких замыканий в цепи нагрузки.

Замечание

Модуль PM 1207 не имеет интерфейса для подключения к внутренней шине контроллера, поэтому он должен монтироваться в крайней левой или крайней правой позиции по отношению к модулям контроллера.

Модуль PM 1207 исполнения SIMATIC

Блок питания	6EP1 332-1SH71 PM 1207	Блок питания	6EP1 332-1SH71 PM 1207
Входные цепи		Потери мощности при U_{вых.ном} и I_{вых.ном}, приблизительно	12 Вт
Входное напряжение:		Стабилизация выходного напряжения	
• номинальное значение U _{вх.ном}	~120/ 230 В, автоматическая настройка ~85 ... 132 В/ ~176 ... 264 В	Динамическая компенсация изменений входного напряжения (U _{вх.ном} ± 15 %)	± 0.3 % от U _{вых} , типовое значение
• допустимый диапазон изменений	2.3x U _{вх.ном} в течение 1.3 мс	Динамическая компенсация изменений нагрузки (I _{вых} : 50/ 100/ 50 %)	± 3.0 % от U _{вых} , типовое значение
Допустимое перенапряжение, не более	20 мс при ~93 В/ ~187 В	Время установки выходного напряжения при изменении нагрузки:	
Допустимый перерыв в питании, не более	50/60 Гц; 47 ... 63 Гц	• от 50 до 100 %, не более	5 мс
Частота переменного тока	1.2 А при ~120 В/ 0.67 А при ~230 В	• от 100 до 50 %, не более	5 мс
Номинальный входной ток	13 А, не более 3 мс, при ~230 В	Защита и мониторинг	
Импульсный ток включения при +25 °С, не более	0.5 А ² с	Защита выхода от перенапряжений на уровне, не более	33 В
I _т , не более	Т 3.15 А/ 250 В, недоступен	Ограничение выходного тока на уровне	2.65 А
Встроенный предохранитель	Автоматический выключатель	Защита от коротких замыканий в цепи нагрузки	Постоянная токовая характеристика
Рекомендуемая защита в цепи питания	16 А с характеристикой В или 10 А с характеристикой С	Максимальное значение выходного тока	2.8
		Индикация наличия выходного напряжения	Зеленый светодиод 24V OK
Выходные цепи		Безопасность	
Номинальное выходное напряжение	=24 В	Гальваническое разделение входной и выходной цепи	Есть, SELV по EN 60950-1 и EN 50178
• допустимое отклонение от номинального значения	±3 %	Класс защиты	I
- статическая компенсация изменений входного напряжения	±0.1 %	Ток утечки, не более	3.5 mA
- статическая компенсация изменений нагрузки	±0.2 %	Тест безопасности	Есть
Пульсации выходного напряжения, не более	150 мВ	Марка CE	Есть
Импульсы в диапазоне частот 20 МГц, не более	240 мВ	Одобрение UL/ cUL (CSA)	cUL (UL 508, CSA C22.2 № 107.1), файл E197259; cULus (UL 60950-1, CSA C22.2 № 60950-1), файл E151273
Настройка уровня выходного напряжения	Нет	Одобрение на применение в Ex зонах	ATEX (в подготовке)
Реакция на включение/ отключение питания	Без перерегулирования выходного напряжения	Одобрение FM	Нет
Задержка включения, не более	2 с при ~230 В и 6 с при ~120 В	Морские сертификаты	GL, ABS, DNV, NK
Время нарастания выходного напряжения при включении, типовое значение	10 мс	Степень защиты по EN 60529	IP20
Выходной ток:		Электромагнитная совместимость	
• номинальное значение	2.5 А	Генерируемые помехи	EN 55022, класс B
• допустимый диапазон изменений в диапазоне температур до +60 °С	0 ... 2.5 А	Ограничение гармоник во входной цепи питания	Нет (не применимо)
Допустимая динамическая перегрузка по току, типовое значение:		Стойкость к воздействию шумов	EN 61000-6-2
• при включении на короткое замыкание	6 А в течение 100 мс	Условия эксплуатации, хранения и транспортировки	
• при коротком замыкании во время работы	6 А в течение 100 мс	Диапазон температур:	
Параллельное включение	Возможно, не более двух блоков питания	• рабочий:	
		- горизонтальная установка	0 ... +60 °С
		- вертикальная установка	0 ... +50 °С
		• хранения и транспортировки	-40 ... +85 °С
		Относительная влажность	Климатический класс 3К3 по стандарту EN 60721, без появления конденсата
Эффективность			
КПД при U _{вых.ном} и I _{вых.ном} , приблизительно	83 %		

Программируемые контроллеры S7-1200

Дополнительные компоненты и запасные части

Блок питания PM 1207

Блок питания	6EP1 332-1SH71 PM 1207	Блок питания	6EP1 332-1SH71 PM 1207
Конструкция		• выход "-"	Два контакта под винт для подключения проводников сечением 0.5 ... 2.5 мм ²
Сечение подключаемых проводников:		Монтаж	На стандартную профильную шину DIN EN 60715 35x 7.5/15 или настенный монтаж
• цель входного напряжения L, N, PE	По одному контакту под винт для подключения проводников сечением 0.5 ... 2.5 мм ²	Габариты (Ш x В x Г) в мм	70x 100x 75
• выход "+"	Два контакта под винт для подключения проводников сечением 0.5 ... 2.5 мм ²	Масса, приблизительно	300 г

Модуль PM 1207 исполнения SIPLUS

Блок питания	6AG1 332-1SH71-4AA0 SIPLUS PM 1207	6AG1 332-1SH71-7AA0 SIPLUS PM 1207
Заказной номер базового модуля	6EP1 332-1SH71	6EP1 332-1SH71
Технические данные	Соответствуют техническим данным базового модуля за исключением допустимых условий эксплуатации	Соответствуют техническим данным базового модуля за исключением допустимых условий эксплуатации
Диапазон рабочих температур	0 ... +60 °C	-25 ... +70 °C
Прочие условия	См. секцию "Общие технические данные" во введении к данной главе каталога	В диапазоне температур от +55 до +70 °C ток нагрузки должен быть снижен до 1.5 А
Замечание		

Данные для заказа

Описание	Заказной номер	Описание	Заказной номер
SIMATIC PM 1207 блок питания для стандартных промышленных условий эксплуатации, диапазон рабочих температур от 0 до +60 °C. Вход: ~120/ 230 В; выход: =24 В/ 2.5 А	6EP1 332-1SH71	SIPLUS PM 1207 блок питания для тяжелых промышленных условий эксплуатации, диапазон рабочих температур от -25 до +70 °C. Вход: ~120/ 230 В; выход: =24 В/ 2.5 А. В диапазоне температур от +55 до +70 °C снижение тока нагрузки до 1.5 А	6AG1 332-1SH71-7AA0
SIPLUS PM 1207 блок питания для тяжелых промышленных условий эксплуатации, диапазон рабочих температур от 0 до +60 °C. Вход: ~120/ 230 В; выход: =24 В/ 2.5 А	6AG1 332-1SH71-4AA0		

Программируемые контроллеры S7-1200

Дополнительные компоненты и запасные части

Плата буферной батареи ВВ 1297

Обзор



- Плата буферной батареи для защиты часов реального времени от перебоев в питании контроллера.

- Работа с центральными процессорами S7-1200 от V3.0 и выше.
- Установка в отсек на фронтальной панели центрального процессора вместо сигнальной или коммуникационной платы.
- Программная настройка из среды STEP 7 Basic или из программы пользователя.
- Использование съемного элемента питания CR1025, который необходимо заказывать отдельно.
- Диагностика состояния элемента питания с формированием сообщения о низком уровне его напряжения.

Технические данные

Плата буферной батареи	6ES7 297-0AX30-0XA0 ВВ 1297	Плата буферной батареи	6ES7 297-0AX30-0XA0 ВВ 1297
Плата ВВ 1297		<ul style="list-style-type: none"> • диагностическое сообщение 	16#06:2700 в буфере диагностических сообщений
Габариты (Шх Вх Г) в мм	32x 62x 21	Состояние батареи	Бит состояния батареи: 0 – батарея в порядке, 1 – низкий уровень напряжения
Масса	28 г	Обновление информации о состоянии батареи	При включении питания контроллера, затем раз в день при работе контроллера
Потери мощности	0.5 Вт	Условия эксплуатации	
Потребляемый ток от внутренней шины SM	11 мА	Диапазон температур:	• рабочий • хранения и транспортировки
Буферная батарея		Прочие условия	-20 ... +60°C -40 ... +70°C
Тип съемного элемента питания	CR1025		См. секцию "Общие технические данные" во введении к данной главе каталога
Запас хода часов при питании от батареи, приблизительно	1 год		
Номинальное напряжение батареи	=3 В		
Номинальная емкость батареи, приблизительно	30 мАчас		
Диагностика			
Критический уровень заряда батареи	Менее 2.5 В		
Индикатор низкого уровня заряда батареи	Ровное свечение индикатора MAINT на фронтальной панели центрального процессора янтарным цветом при низком уровне напряжения		

Данные для заказа

Описание	Заказной номер
Плата буферной батареи ВВ 1297 для защиты часов реального времени от перебоев в питании контроллера; установка в отсек для сигнальных/ коммуникационных плат; работа с CPU от V3.0 и выше; без элемента питания CR1025	6ES7 297-0AX30-0XA0

Программируемые контроллеры S7-1200

Дополнительные компоненты и запасные части

Имитаторы входных сигналов SIM 1274

Обзор

- Модули имитации входных сигналов в процессе отладки программы контроллера.
- Наличие модификаций с 8 или 14 встроенными переключателями.
- Наличие модификации с 2 потенциометрами для имитации входных аналоговых сигналов.
- Удобное подключение к терминальному блоку входных дискретных сигналов центрального процессора.

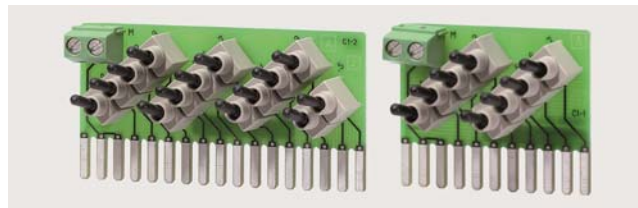

Технические данные

Модуль SIM 1274	6ES7 274-1XH30-0XA0	6ES7 274-1XF30-0XA0	6ES7 274-1XK30-0XA0	6ES7 274-1XA30-0XA0
Назначение	14-канальный имитатор входных дискретных сигналов для CPU 1214C и CPU 1215C	8-канальный имитатор входных дискретных сигналов для CPU 1211C и CPU 1212C	14-канальный имитатор входных дискретных сигналов для CPU 1217C	2-канальный имитатор входных аналоговых сигналов напряжения для CPU 121...C
Напряжение питания, номинальное значение	=24 В	=24 В	=24 В	-
Габариты (Ш x В x Г)	67x 35x 23 мм	43x 35x 23 мм	93x 40x 23 мм	20x 33x 14 мм
Степень защиты	IP20	IP20	IP20	IP20

Данные для заказа

Описание	Заказной номер	Описание	Заказной номер
Модуль SIM 1274 для имитации входных дискретных сигналов центрального процессора S7-1200 в процессе отладки программы: <ul style="list-style-type: none"> • с 8 переключателями, для CPU 1211C/ CPU 1212C • с 14 переключателями, для CPU 1214C/ CPU 1215C • с 10 переключателями для дискретных входов =24 В и 4 переключателями для дифференциальных входов 1.5 В, для CPU 1217C 	6ES7 274-1XF30-0XA0 6ES7 274-1XH30-0XA0 6ES7 274-1XK30-0XA0	Модуль SIM 1274 с двумя потенциометрами для имитации входных аналоговых сигналов центрального процессора S7-1200 в процессе отладки программы	6ES7 274-1XA30-0XA0

Программируемые контроллеры S7-1200

Дополнительные компоненты и запасные части

Терминальные блоки

Обзор

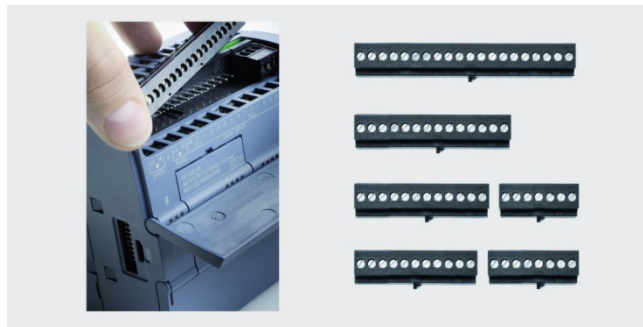

Подключение каналов ввода-вывода дискретных и аналоговых сигналов к модулям контроллера S7-1200 выполняется через съемные терминальные блоки. Необходимый набор терминальных блоков включен в комплект поставки соответствующих модулей. При необходимости терминальные блоки могут быть заказаны отдельно. В этом случае они поставляются упаковками по 4 штуки.

Виды терминальных блоков, используемых в различных типах модулей S7-1200, и заказные номера соответствующих комплектов приведены в следующей таблице.

Модуль S7-1200	Описание терминального блока	Заказной номер комплекта
Стандартные CPU от V4.0 и выше		
CPU 1211C DC/DC/DC (6ES7 211-1AE40-0XB)	3-полюсный терминальный блок с позолоченными контактами 8-полюсный терминальный блок с лужеными контактами 14-полюсный терминальный блок с лужеными контактами	6ES7 292-1BC30-0XA0 6ES7 292-1AH30-0XA0 6ES7 292-1AP30-0XA0
CPU 1211C DC/DC/RLY (6ES7 211-1HE40-0XB)	3-полюсный терминальный блок с позолоченными контактами 8-полюсный терминальный блок с лужеными контактами и устройством механического кодирования 14-полюсный терминальный блок с лужеными контактами	6ES7 292-1BC30-0XA0 6ES7 292-1AH40-0XA0 6ES7 292-1AP30-0XA0
CPU 1211C AC/DC/RLY (6ES7 211-1BE40-0XB)	3-полюсный терминальный блок с позолоченными контактами 8-полюсный терминальный блок с лужеными контактами и устройством механического кодирования 14-полюсный терминальный блок с лужеными контактами и устройством механического кодирования	6ES7 292-1BC30-0XA0 6ES7 292-1AH40-0XA0 6ES7 292-1AP40-0XA0
CPU 1212C DC/DC/DC (6ES7 212-1AE40-0XB)	3-полюсный терминальный блок с позолоченными контактами 8-полюсный терминальный блок с лужеными контактами 14-полюсный терминальный блок с лужеными контактами	6ES7 292-1BC30-0XA0 6ES7 292-1AH30-0XA0 6ES7 292-1AP30-0XA0
CPU 1212C DC/DC/RLY (6ES7 212-1HE40-0XB)	3-полюсный терминальный блок с позолоченными контактами 8-полюсный терминальный блок с лужеными контактами и устройством механического кодирования 14-полюсный терминальный блок с лужеными контактами	6ES7 292-1BC30-0XA0 6ES7 292-1AH40-0XA0 6ES7 292-1AP30-0XA0
CPU 1212C AC/DC/RLY (6ES7 212-1BE40-0XB)	3-полюсный терминальный блок с позолоченными контактами 8-полюсный терминальный блок с лужеными контактами и устройством механического кодирования 14-полюсный терминальный блок с лужеными контактами и устройством механического кодирования	6ES7 292-1BC30-0XA0 6ES7 292-1AH40-0XA0 6ES7 292-1AP40-0XA0
CPU 1214C DC/DC/DC (6ES7 214-1AG40-0XB)	3-полюсный терминальный блок с позолоченными контактами 12-полюсный терминальный блок с лужеными контактами 20-полюсный терминальный блок с лужеными контактами	6ES7 292-1BC30-0XA0 6ES7 292-1AM30-0XA0 6ES7 292-1AV30-0XA0
CPU 1214C DC/DC/RLY (6ES7 214-1HG40-0XB)	3-полюсный терминальный блок с позолоченными контактами 12-полюсный терминальный блок с лужеными контактами и устройством механического кодирования 20-полюсный терминальный блок с лужеными контактами	6ES7 292-1BC30-0XA0 6ES7 292-1AM40-0XA0 6ES7 292-1AV30-0XA0
CPU 1214C AC/DC/RLY (6ES7 214-1BG40-0XB)	3-полюсный терминальный блок с позолоченными контактами 12-полюсный терминальный блок с лужеными контактами и устройством механического кодирования 20-полюсный терминальный блок с лужеными контактами и устройством механического кодирования	6ES7 292-1BC30-0XA0 6ES7 292-1AM40-0XA0 6ES7 292-1AV40-0XA0
CPU 1215C DC/DC/DC (6ES7 215-1AG40-0XB)	6-полюсный терминальный блок с позолоченными контактами 12-полюсный терминальный блок с лужеными контактами 20-полюсный терминальный блок с лужеными контактами	6ES7 292-1BF30-0XA0 6ES7 292-1AM30-0XA0 6ES7 292-1AV30-0XA0
CPU 1215C DC/DC/RLY (6ES7 215-1HG40-0XB)	6-полюсный терминальный блок с позолоченными контактами 12-полюсный терминальный блок с лужеными контактами и устройством механического кодирования 20-полюсный терминальный блок с лужеными контактами	6ES7 292-1BF30-0XA0 6ES7 292-1AM40-0XA0 6ES7 292-1AV30-0XA0
CPU 1215C AC/DC/RLY (6ES7 215-1BG40-0XB)	6-полюсный терминальный блок с позолоченными контактами 12-полюсный терминальный блок с лужеными контактами и устройством механического кодирования 20-полюсный терминальный блок с лужеными контактами и устройством механического кодирования	6ES7 292-1BF30-0XA0 6ES7 292-1AM40-0XA0 6ES7 292-1AV40-0XA0
CPU 1217C DC/DC/DC (6ES7 217-1AG40-0XB)	6-полюсный терминальный блок с позолоченными контактами 10-полюсный терминальный блок с лужеными контактами 16-полюсный терминальный блок с лужеными контактами 18-полюсный терминальный блок с лужеными контактами	6ES7 292-1BF30-0XA0 6ES7 292-1AK30-0XA0 6ES7 292-1AR30-0XA0 6ES7 292-1AT30-0XA0

Программируемые контроллеры S7-1200

Дополнительные компоненты и запасные части

Терминальные блоки

Модуль S7-1200	Описание терминального блока	Заказной номер комплекта
SM 1231 AI 4x 16 bit (6ES7 231-5ND30-0XB0)	7-полюсный терминальный блок с позолоченными контактами	6ES7 292-1BG30-0XA0
SM 1231 AI 8x 13 bit (6ES7 231-4HF30-0XB0)	7-полюсный терминальный блок с позолоченными контактами	6ES7 292-1BG30-0XA0
SM 1231 AI 8x 13 RTD (6ES7 231-5PF30-0XB0)	11-полюсный терминальный блок с позолоченными контактами	6ES7 292-1BL30-0XA0
SM 1231 AI 8x 13 TC (6ES7 231-5QF30-0XB0)	7-полюсный терминальный блок с позолоченными контактами	6ES7 292-1BG30-0XA0
SM 1232 AQ 2x 14 bit (6ES7 232-4NB30-0XB0)	7-полюсный терминальный блок с позолоченными контактами	6ES7 292-1BG30-0XA0
SM 1232 AQ 4x 14 bit (6ES7 232-4ND30-0XB0)	7-полюсный терминальный блок с позолоченными контактами	6ES7 292-1BG30-0XA0
SM 1234 AI 4/ AQ 2 (6ES7 234-4HF30-0XB0)	7-полюсный терминальный блок с позолоченными контактами	6ES7 292-1BG30-0XA0
Сигнальные F модули		
SM 1226 F-DI (6ES7 226-6BA32-0XB0)	11-полюсный терминальный блок с лужеными контактами	6ES7 292-1AL30-0XA0
SM 1226 F-DQ (6ES7 226-6DA32-0XB0)	11-полюсный терминальный блок с лужеными контактами	6ES7 292-1AL30-0XA0
SM 1226 F-Relay (6ES7 226-6RA32-0XB0)	11-полюсный терминальный блок с лужеными контактами и устройством механического кодирования	6ES7 292-1AL40-0XA0
Платы		
SB 1221 DI 4x 5VDC (6ES7 221-3AD30-0XB0)	6-полюсный терминальный блок	6ES7 292-1BF30-0XA0
SB 1221 DI 4x 24VDC (6ES7 221-3BD30-0XB0)	6-полюсный терминальный блок	6ES7 292-1BF30-0XA0
SB 1222 DQ 4x 5VDC (6ES7 222-1AD30-0XB0)	6-полюсный терминальный блок	6ES7 292-1BF30-0XA0
SB 1222 DQ 4x 24VDC (6ES7 222-1BD30-0XB0)	6-полюсный терминальный блок	6ES7 292-1BF30-0XA0
SB 1223 DI 2/DQ 2 24VDC (6ES7 223-0BD30-0XB0)	6-полюсный терминальный блок	6ES7 292-1BF30-0XA0
SB 1223 DI 2/DQ 2 5VDC (6ES7 223-3AD30-0XB0)	6-полюсный терминальный блок	6ES7 292-1BF30-0XA0
SB 1223 DI 2/DQ 2 24VDC (6ES7 223-3BD30-0XB0)	6-полюсный терминальный блок	6ES7 292-1BF30-0XA0
SB 1231 AI 1x 12 bit (6ES7 231-4HA30-0XB0)	6-полюсный терминальный блок	6ES7 292-1BF30-0XA0
SB 1231 AI 1x RTD (6ES7 231-5PA30-0XB0)	6-полюсный терминальный блок	6ES7 292-1BF30-0XA0
SB 1231 AI 1x TC (6ES7 231-5QA30-0XB0)	6-полюсный терминальный блок	6ES7 292-1BF30-0XA0
SB 1232 AQ 1x 12 bit (6ES7 232-4HA30-0XB0)	6-полюсный терминальный блок	6ES7 292-1BF30-0XA0
CB 1241 RS485 (6ES7 241-1CH30-1XB0)	6-полюсный терминальный блок	6ES7 292-1BF30-0XA0
BB Battery (6ES7 297-0AX30-0XB0)	6-полюсный терминальный блок	6ES7 292-1BF30-0XA0

Программируемые контроллеры S7-1200

Дополнительные компоненты и запасные части

Прочие компоненты

Кабель расширения



Описание	Заказной номер
Кабель расширения для установки сигнальных модулей S7-1200 в два ряда, длина 2 м	6ES7 290-6AA30-0XA0

Защитные дверцы



Описание	Заказной номер
Защитные дверцы терминальных блоков, запасные части, 4 верхних и 4 нижних защитных дверок	
• для CPU 1211C/ CPU 1212C	6ES7 291-1AA30-0XA0
• для CPU 1214C	6ES7 291-1AB30-0XA0
• для CPU 1215C	6ES7 291-1AC30-0XA0
• для CPU 1217C	6ES7 291-1AD30-0XA0
• для сигнальных модулей шириной 45 мм	6ES7 291-1BA30-0XA0
• для сигнальных модулей шириной 70 мм	6ES7 291-1BB30-0XA0
• для коммуникационных модулей	6ES7 291-1CC30-0XA0

Защитные воротники для интерфейса PROFINET

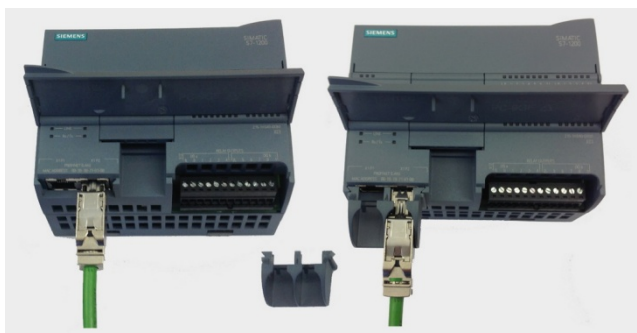

Описание	Заказной номер
Пластиковый защитный воротник для защиты точек подключения Ethernet кабеля к модулю центрального процессора от тяговых усилий	
• для CPU 1211C/ CPU 1212C/ CPU 1214C	6ES7 290-3AA30-0XA0
• для CPU 1215C/ CPU 1217C	6ES7 290-3AB30-0XA0

Концевые фиксаторы

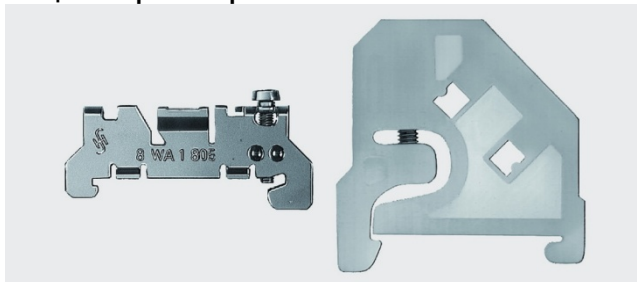

Описание	Заказной номер
Концевой фиксатор для жесткой фиксации контроллера на 35 мм профильной шине, устанавливаются по бокам контроллера	
• термопластиковый, ширина 10 мм	8WA1 808
• стальной, ширина 10.3 мм	8WA1 805

Программируемые контроллеры S7-1200

Дополнительные компоненты и запасные части

Прочие компоненты

Профильные шины



Описание	Заказной номер
Терминал заземления упаковка из 10 штук	6ES5 728-8MA11

Описание	Заказной номер
Профильная шина DIN 35 x 7.5 мм <ul style="list-style-type: none"> • длиной 483 мм для установки в 19" шкафы управления • длиной 530 мм для установки в 600 мм шкафы управления • длиной 830 мм для установки в 900 мм шкафы управления • длиной 2000 мм 	6ES5 710-8MA11 6ES5 710-8MA21 6ES5 710-8MA31 6ES5 710-8MA41

Программируемые контроллеры S7-1200

Дополнительная информация

Для заметок